

ACT DE PUNERE ÎN VALOARE

Proprietar: INGKA INVESTMENTS FOREST ASSETS SRL
Berescu %2 ua11D, 10 Pop., Grad de accesibilitate: > 1500m

Data întocmirii	Nr. partidă	Nr.Sumal	Unitate de producție	District	Canton	Aprobat
23.08.2019	1239		X Popesti	IASI	URSOI	Sef ocol

		Informații privind N.T.S.M.	Grupa de specii	Nr.de arbori	Vol. arbore
Suprafața totală act.	31,20				
Tratament	Progr.1				
Natura produsului	PRINCIPALE CODRU	Stâncării pe	Rășinoase	0	0,00
Tehnologia de exploatare	Sortimente si multiple de sortimente	Arbori putregăioși	FAG	0	0,00
Data inventarierii	23.08.2019	cu un volum de	Quercinee	243	1,21
Anul exploatării	2021	iescării	Diverse tari	933	0,39
Procedeul de inventariere	Fir cu fir	cu un volum de	Diverse moi	1051	0,63
Ciocan rotund numărul	VN-09-16				
Ciocan pătrat numărul					
			Total	2227	0,59

SPECIA	SORTARE DIMENSIONALĂ							Lemn lucru	Coajă	Lemn de foc		Volum brut
	G1	G2	G3	M1	M2	M3	L.S.			Total	VF	
Stejar penduculat (S)	26	86	0	21	10	4	1	148	33	112	15	293
Carpen	0	7	0	4	6	6	4	27	3	22	4	52
Cires	0	1	0	0	0	0	0	1	0	1	0	2
Frasin comun	20	46	0	10	6	3	1	86	17	44	6	147
Jugastru	3	20	0	6	9	6	7	51	8	71	11	130
Paltin de camp	0	0	0	0	0	0	1	1	0	1	0	2
Ulm	3	3	0	1	2	1	0	10	2	19	2	31
Tei	21	177	0	55	55	39	19	366	88	206	43	660
TOTAL	73	340	0	97	88	59	33	690	151	476	81	1317

U.A.	Suprafața ha	Vârsta ani	Panta G	Semintș utilizabil				H.	Volum brut
				%	S.tot	Compoziție			
011 D	31,20	100	12,00	0,00				1317	
Total	31,20			0				1317	

U.A.	ST.s	CA	CI	FR	JU	PA	UL	TE	Total
011 D	293	52	2	147	130	2	31	660	1317

U.A.	Specia	Diametre		Inalțimi		Vârsta	Vol. arb.	Nr. arb.	Creș tere	SORTARE DIMENSIONALĂ							Lemn lucru	Coajă	Lemn de foc		Volum brut
		dt	dgc	ht	hc					G1	G2	G3	M1	M2	M3	L.S.			Total	VF	
011 D	ST.s	35,80	37,02	23,45	23,74	100	1,21	243	3	26	86	0	21	10	4	1	148	33	112	15	293
011 D	CA	20,83	21,04	17,94	18,01	100	0,27	196	1	0	7	0	4	6	6	4	27	3	22	4	52
011 D	CI	38,00	37,23	22,50	22,34	100	0,67	3		0	1	0	0	0	0	0	1	0	1	0	2
011 D	FR	40,00	40,86	23,86	24,05	100	1,36	108	2	20	46	0	10	6	3	1	86	17	44	6	147
011 D	JU	23,33	22,98	18,73	18,63	100	0,25	521	2	3	20	0	6	9	6	7	51	8	71	11	130
011 D	PA	15,43	16,98	14,64	15,19	100	0,20	10		0	0	0	0	0	0	1	1	0	1	0	2
011 D	UL	22,62	22,44	17,77	17,72	100	0,33	95		3	3	0	1	2	1	0	10	2	19	2	31
011 D	TE	33,16	33,02	23,07	23,04	100	0,63	1051	7	21	177	0	55	55	39	19	366	88	206	43	660
Total U.A.								2227	15	73	340	0	97	88	59	33	690	151	476	81	1317
Total general U.A.								2227	15	73	340	0	97	88	59	33	690	151	476	81	1317

Sef Ocol
Panait Ion

Birou Fond Forestier,
PETREA VASILIU

Verificat,

Proprietar: INGKA INVESTMENTS FOREST ASSETS SRL

Schita UP X ua 11D %2

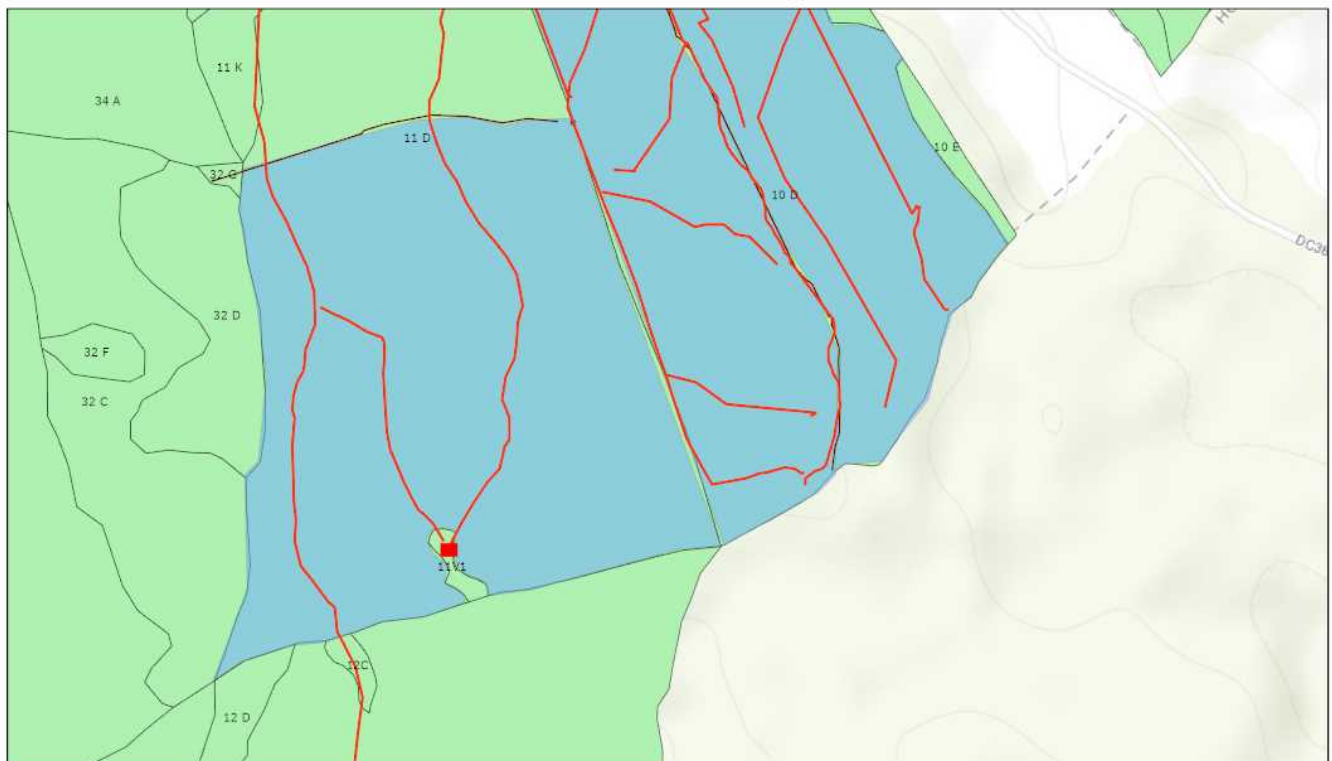

8/23/2019 10:52:34 AM

- | | | |
|-----------------------|-------------------------|----------------------|
| Tehnologie exploatare | Informatii drumuri | Linie postata |
| ■ Platforma primara | — Drum tractor existent | ■ Suprafata parchet |
| | • Punct postata | ■ Fond Forestier IRI |

1:9,028
0 0.05 0.1 0.2 mi
0 0.07 0.15 0.3 km
Sources: Esri, HERE, Garmin, Intermap, increment P Corp., GEBCO, USGS, FAO, NPS, NRCAN, GeoBase, IGN, Kadaster NL, Ordnance Survey, Esri Japan, METI, Esri China (Hong Kong), (c) OpenStreetMap contributors, and the GIS User Community
Web AppBuilder for ArcGIS
Esri Romania, Esri, HERE, Garmin, INCREMENT P, USGS, METI/NASA |

Întocmit: Ing. IONUT DUMITRACHE

SCHIȚA DE ANSAMBLU

Schița UP X ua 11D %2

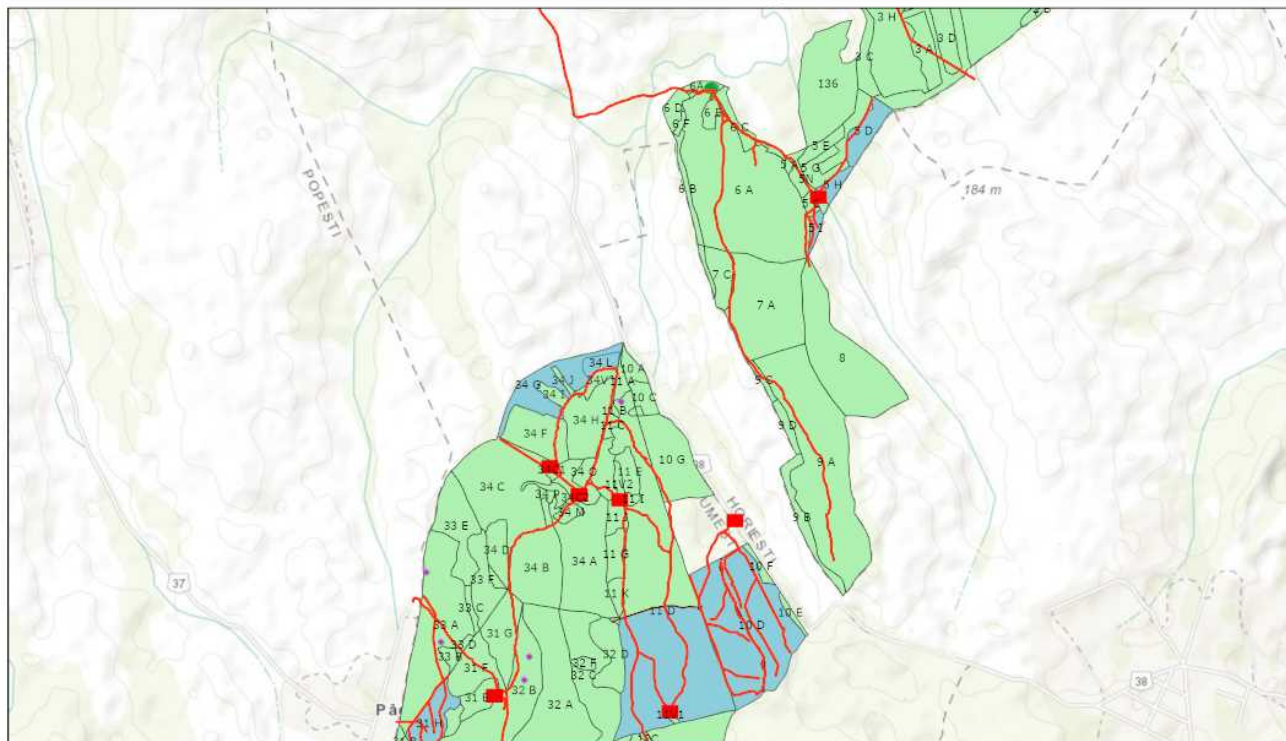

8/23/2019 10:47:15 AM

Tehnologie exploatare	Informatii drumuri	Elemente Biodiversitate	Linie postata
■ Platforma primara	— Drum tractor existent	● Arbore biodiversitate	— Suprafata parchet
● Lemn mort	● Punct postata	■ Fond Forestier IRI	

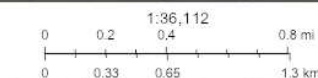

Sources: Esri, HERE, Garmin, Intermap, increment P Corp., GEBCO, USGS, FAO, NPS, NRCAN, GeoBase, IGN, Kadaster NL, Ordnance Survey, Esri Japan, METI, Esri China (Hong Kong), Swisstopo, Mapbox, and the GIS User Community.

Web AppBuilder for ArcGIS
Esri Romania, Esri, HERE, Garmin, INCREMENT P, USGS, METI/NASA |

Întocmit: Ing. IONUT DUMITRACHE

Anexă APV nr. 1239 Berescu \ %2 ua11D

Localizare: U.P. X Popesti u.a. 11 D

A. Evaluarea impactului de mediu /social:

1. Proprietăți/amenajări speciale / în imediata vecinătate ce pot fi afectate în urma operațiunilor:NU

- obiectiv: _____
- măsuri de evitare /diminuare a pagubelor: _____
- proceduri de compensare a proprietarilor: _____

2. Situri cu semnificație culturală, ecologică, economică, religioasă sau spirituală pentru comunitățile locale: NU

- obiectiv: _____
- măsuri de evitare /diminuare a pagubelor: _____

3. Cursuri de apă ce urmează a fi afectate: NU

- Denumire pârâu: _____ lungime sector afectat: _____ lucrari hidrotehnice _____
- Măsuri de evitare/diminuare a impactului: _____
- Zona tampon (delimitare): _____
- Podețe de traversare(amplasament, detalii construcție): _____
- Restricționarea exploatărilor /colectării lemnului (perioada): _____
- Alte soluții tehnice: _____

4. Izvoare de apă necesar a fi protejate din zona parchetului:NU

Măsuri _____

5. Captări de apă potabilă/amenajari piscicole aflate în aval:NU

- obiectiv (denumire): _____
- măsuri de evitare /diminuare a pagubelor: _____
- proceduri de compensare a eventualelor pierderi: _____

6. Specii protejate*:NU Obiectiv protejat _____

- Măsuri minime de conservare /zona de conservare _____

7. Habitate marginale (zone umede, stâncării, grohotișuri, păduri ripariene) :NU / Obiectiv _____

- Măsuri de conservare _____

8. Păduri cu Valoare Ridicată de conservare:NU / Categoria VRC _____

- Măsuri de management _____

9. Reteaua de zone de conservare /zone reprezentative ale ecosistemelor naturale +10%":NU

- Măsuri de management: _____

10. Drumuri cu eroziune excesivă : NU lungime sector cu eroziune _____

- Măsuri de management: _____

11. Pe suprafața parchetului s-a identificat și materializat: (i) un număr de _____ arbori pentru biodiversitate (lemn mort) - arborii pe picior nu vor fi doborâți dacă nu prezintă pericol din punct de vedere SSM (vezi schița parchetului) / (ii) un număr de "insule de îmbătrânire" delimitate prin _____ (nu se va recolta masa lemnoasă; se va evita amplasarea cailor de scos apropiat);

12. Pentru transportul materialului lemnos pe drumurile forestiere/publice trebuie aplicate următoarele restricții de rulare _____

- restricții de tonaj: 7,5 tronson drum: Pe transportul m.l pe drumurile comunale se va cere acordul autoritatilor locale orar: Permanent

13. Mențiuni speciale sub raport ecologic, social/turistic (arie protejată, zonă defavorizată, trasee turistice etc.):

Soluții adoptate: Se vor respecta condițiile specifice transmise de către ANANP pentru ROSCI0163 și ROSCI0152 Padurea Floreanu-Frumușica-Ciurea

Resp. marcarea Ing.Dumitrache Ionut

Data: 23.08.2019

Validat R&C: MADALINA MITITELU