

ACT DE PUNERE ÎN VALOARE

Proprietar: INGKA INVESTMENTS FOREST ASSETS SRL
SR Berescu, 10 Pop., Grad de accesibilitate: > 1500m

Data întocmirii	Nr. partidă	Nr.Sumal	Unitate de producție	District	Canton	Aprobat
31.07.2020	1579		X Popesti	IASI	BERESCU	Sef ocol

		Informații privind N.T.S.M.	Grupa de specii	Nr.de arbori	Vol. arbore
Suprafața totală act.	7,60				
Tratament	Rarități				
Natura produsului	SECUNDARE/LUCRARI INGRIJIRE	Stâncării pe	Rășinoase	0	0,00
Tehnologia de exploatare	Sortimente si multiple de sortimente	Arbori putregăioși	FAG	0	0,00
Data inventarierii	28.07.2020	cu un volum de	Quercinee	105	0,63
Anul exploatării	2021	Iescării	Diverse tari	61	0,20
Procedeul de inventariere	Fir cu fir	cu un volum de	Diverse moi	165	0,67
Ciocan rotund numărul	VN-09-16				
Ciocan pătrat numărul					
			Total	331	0,57

SPECIA	SORTARE DIMENSIONALĂ							Lemn lucru	Coajă	Lemn de foc		Volum brut
	G1	G2	G3	M1	M2	M3	L.S.			Total	VF	
Gorun (L)	1	10	0	6	6	2	1	26	5	35	4	66
Carpen	0	0	0	0	0	0	1	1	0	3	0	4
Cires	0	0	0	0	0	0	0	0	0	1	0	1
Frasin comun	0	1	0	1	0	0	0	2	1	3	0	6
Jugastru	0	0	0	0	0	0	0	0	0	0	0	0
Paltin de camp	0	0	0	0	0	0	0	0	0	0	0	0
Ulm	0	0	0	0	0	0	0	0	0	1	0	1
Tei	1	29	0	11	10	6	3	60	15	35	7	110
TOTAL	2	40	0	18	16	8	5	89	21	78	11	188

U.A.	Suprafața ha	Vârsta ani	Panta G	Semintș utilizabil				H.	Volum brut
				%	S.tot	Compoziție			
022	7,60	70	12.00	0.00	0		0	188	
Total	7,60				0			188	

U.A.	GO.1	CA	CI	FR	JU	PA	UL	TE	Total
022	66	4	1	6	0	0	1	110	188

U.A.	Specia	Diametre		Inalțimi		Vârsta	Vol. arb.	Nr. arb.	Creștere	SORTARE DIMENSIONALĂ							Lemn lucru	Coajă	Lemn de foc		Volum brut
		dt	deg	ht	hc					G1	G2	G3	M1	M2	M3	L.S.			Total	VF	
022	GO.1	27,23	27,10	22,31	22,27	70	0,63	105		1	10	0	6	6	2	1	26	5	35	4	66
022	CA	13,73	14,50	12,17	12,42	70	0,10	42		0	0	0	0	0	0	1	1	0	3	0	4
022	CI	22,00	22,57	23,00	23,22	70	0,33	3		0	0	0	0	0	0	0	0	0	1	0	1
022	FR	29,60	29,82	23,20	23,26	70	0,75	8		0	1	0	1	0	0	0	2	1	3	0	6
022	JU	24,00	24,00	17,00	17,00	70	0,00	1		0	0	0	0	0	0	0	0	0	0	0	0
022	PA	18,00	17,25	17,00	16,75	70	0,00	3		0	0	0	0	0	0	0	0	0	0	0	0
022	UL	20,00	20,98	17,00	17,31	70	0,25	4		0	0	0	0	0	0	0	0	0	1	0	1
022	TE	32,43	32,21	23,02	22,96	70	0,67	165		1	29	0	11	10	6	3	60	15	35	7	110
Total U.A.								331	0	2	40	0	18	16	8	5	89	21	78	11	188
Total general U.A.								331	0	2	40	0	18	16	8	5	89	21	78	11	188

Sef Ocol
Panait Ion

Birou Fond Forestier,
PETREA VASILIU

Verificat,

Proprietar: INGKA INVESTMENTS FOREST ASSETS SRL

Schita partida SR UP X ua 22

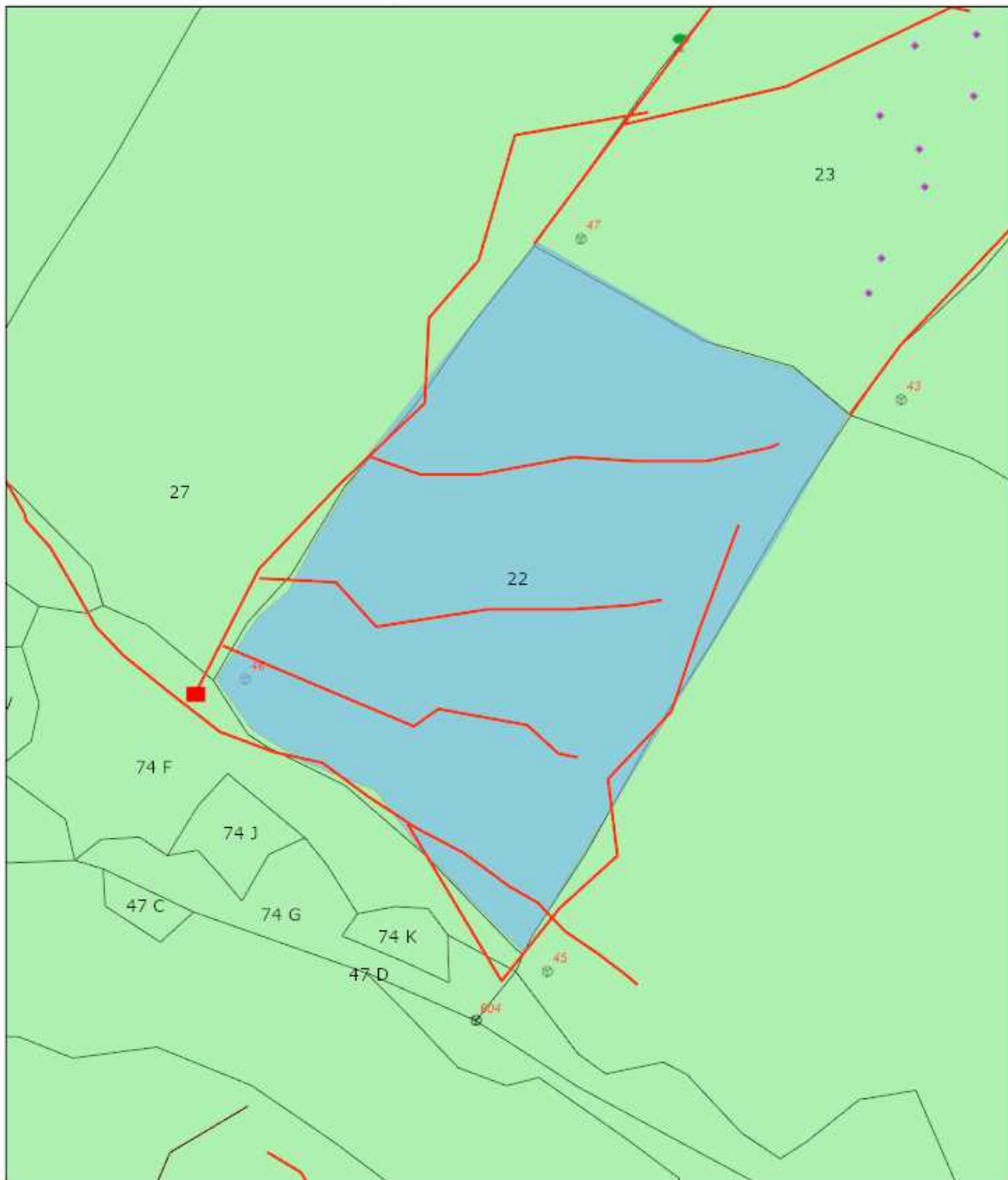

7/28/2020 10:11:15 PM

- | | |
|------------------------------|--------------------------------|
| Tehnologie exploatare | Elemente Biodiversitate |
| ■ Platforma primara | 🌳 Arbore biodiversitate |
| Informatii drumuri | — Linie postata |
| — Drum tractor existent | ■ Suprafata parchet |
| • Lemn mort | ⊗ Borne |
| | ■ Fond Forestier IRI |

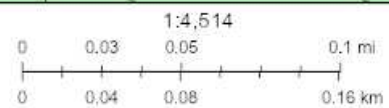

Sources: Esri, HERE, Garmin, Intermap, increment P Corp., GEBCO, USGS, FAO, NPS, NRCAN, GeoBase, IGN, Kadaster NL, Ordnance Survey, Esri Japan, METI, Esri China (Hong Kong), (c) OpenStreetMap contributors, and the GIS User Community

Web AppBuilder for ArcGIS
Esri Romania, Esri, HERE, Garmin, INCREMENT P, USGS |

Întocmit: Ing. IONUT DUMITRACHE

SCHIȚA DE ANSAMBLU

Ansamblu partida SR UP X ua 22

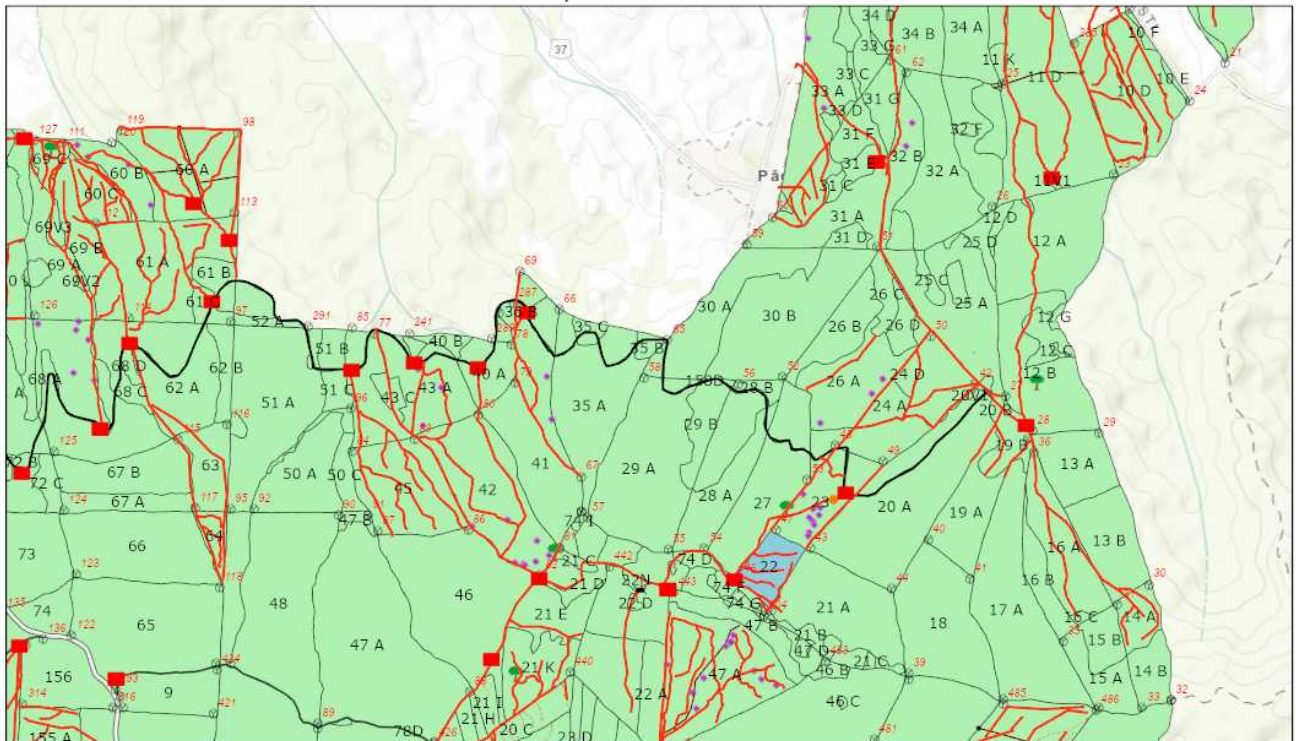

7/28/2020 10:12:50 PM

- | | | | | |
|------------------------|-------------------------|---------------------------|---------------------|----------------------|
| Tehnologie exploatare | Informatii drumuri | • Lemn mort | • Punct postata | ⊕ Borne |
| • Deseuri identificate | ⋯ Cale atelaje | • Elemente Biodiversitate | — Linie postata | ■ Fond Forestier IRI |
| ■ Platforma primara | — Drum auto forestier | • Arbore biodiversitate | ■ Suprafata parchet | |
| ▲ Podet existent | — Drum tractor existent | | | |

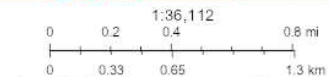

Sources: Esri, HERE, Garmin, Intermap, increment P Corp., GEBCO, USGS, FAO, NPS, NRCAN, GeoBase, IGN, Kadaster NL, Ordnance Survey, Esri Japan, METI, Esri China (Hong Kong), Swisstopo, Mapbox, and the GIS User Community

Web AppBuilder for ArcGIS
Esri Romania, Esri, HERE, Garmin, INCREMENT P, USGS, METINASA |

Întocmit: Ing. IONUT DUMITRACHE

Anexă APV nr. 1579 SR Berescu

Localizare: U.P. X Popesti u.a. 22

A. Evaluarea impactului de mediu /social:

1. Proprietăți/amenajări speciale / în imediata vecinătate ce pot fi afectate în urma operațiunilor:NU

- obiectiv: _____
- măsuri de evitare /diminuare a pagubelor: _____
- proceduri de compensare a proprietarilor: _____

2. Situri cu semnificație culturală, ecologică, economică, religioasă sau spirituală pentru comunitățile locale: NU

- obiectiv: _____
- măsuri de evitare /diminuare a pagubelor: _____

3. Cursuri de apă ce urmează a fi afectate: NU

- Denumire pârâu: _____ lungime sector afectat: _____ lucrari hidrotehnice _____
- Măsuri de evitare/diminuare a impactului: _____
- Zona tampon (delimitare): _____
- Podețe de traversare(amplasament, detalii construcție): _____
- Restricționarea exploatărilor /colectării lemnului (perioada): _____
- Alte soluții tehnice: _____

4. Izvoare de apă necesar a fi protejate din zona parchetului:NU

Măsuri _____

5. Captări de apă potabilă/amenajari piscicole aflate în aval:NU

- obiectiv (denumire): _____
- măsuri de evitare /diminuare a pagubelor: _____
- proceduri de compensare a eventualelor pierderi: _____

6. Specii protejate*:NU Obiectiv protejat _____

- Măsuri minime de conservare /zona de conservare _____

7. Habitate marginale (zone umede, stâncării, grohotișuri, păduri ripariene) :NU / Obiectiv _____

- Măsuri de conservare _____

8. Păduri cu Valoare Ridică de conservare:NU / Categoria VRC _____

- Măsuri de management _____

9. Reteaua de zone de conservare /zone reprezentative ale ecosistemelor naturale +10%":NU

- Măsuri de management: _____

10. Drumuri cu eroziune excesivă : NU lungime sector cu eroziune _____

- Măsuri de management: _____

11. Pe suprafața parchetului s-a identificat și materializat: (i) un număr de 6 arbori pentru biodiversitate (lemn mort) - arborii pe picior nu vor fi doborâți dacă nu prezintă pericol din punct de vedere SSM (vezi schița parchetului) / (ii) un număr de "insule de îmbătrânire" delimitate prin 0 (nu se va recolta masa lemnoasă; se va evita amplasarea cailor de scos apropiat);

12. Pentru transportul materialului lemnos pe drumurile forestiere/publice trebuie aplicate următoarele restricții de rulare _____

- restricții de tonaj: 20 TONE tronson drum: DAF TREI PIETRE orar: permanent

13. Mențiuni speciale sub raport ecologic, social/turistic (arie protejată, zonă defavorizată, trasee turistice etc.):

se va plati taxa de peiaj catre DS IASI

Soluții adoptate: s-au respectat condițiile specifice pentru punerea in valoare in ariile naturale protejate ROSCI0152 si ROSPA0163 transmise de catre ANANP

Resp. marcare Dumitrache Ionut

Data: 29.07.2021

Validat R&C: MADALINA MITITELU