

ACT DE PUNERE ÎN VALOARE

Proprietar: INGKA INVESTMENTS FOREST ASSETS SRL
Zahorna, 31 Ceahlau - Dreptu , Grad de accesibilitate: 501 - 1000m

Data întocmirii	Nr. partidă	Nr.Sumal	Unitate de producție	District	Canton	Aprobat
29.05.2021	1773	21001253034 40	XXXI Ceahlau - Dreptu	SUCEAVA - NEAMT	ZAHORNA	

Suprafața totală act.	Tratament	Natura produsului	Tehnologia de exploatare	Data inventarierii	Anul exploatării	Procedeeul de inventariere	Ciocan rotund numărul	Ciocan pătrat numărul	Informații privind N.T.S.M.	Grupa de specii	Nr.de arbori	Vol. arbore	
18,00	Jard.2	PRINCIPALE CODRU	Sortimente si multipli de sortimente	29.05.2021	2022	Fir cu fir	VN-09-13		Stâncării pe Arbori putregăioși cu un volum de Iescării cu un volum de	ha buc mc buc mc	Rășinoase FAG Quercinee Diverse tari Diverse moi	265 183 0 0 0	2,96 4,29 0,00 0,00 0,00
									Total		448	3,50	

SPECIA	SORTARE DIMENSIONALĂ							Lemn lucru	Coajă	Lemn de foc		Volum brut
	G1	G2	G3	M1	M2	M3	L.S.			Total	VF	
Brad	357,98	63,76	18,26	11,89	2,35	0	0,66	454,9	50,56	56,43	0,05	561,89
Molid	129,13	14,07	2,11	1,28	0,46	0	0,12	147,17	13,04	61,54		221,75
Fag	234,52	59,25	0	4,95	1,75	0,55	0,06	301,08	14,81	468,3	34,25	784,19
TOTAL	721,63	137,08	20,37	18,12	4,56	0,55	0,84	903,15	78,41	586,27	34,30	1567,83

U.A.	Suprafața ha	Vârsta ani	Panta G	Seminiș utilizabil				Volum brut	
				%	S.tot	Compoziție			H.
036	18,00	170	24,00	43,00	7,74	5BR3FA2MO		1	1567,83
Total	18,00				7,74				1567,83

U.A.	BR	MO	FA	Total
036	561,89	221,75	784,19	567,83

U.A.	Specia	Diametre		Inalțimi		Vârsta	Vol. arb.	Nr. arb.	Creș tere	SORTARE DIMENSIONALĂ							Lemn lucru	Coajă	Lemn de foc		Volum brut
		dt	dcg	ht	hc					G1	G2	G3	M1	M2	M3	L.S.			Total	VF	
036	BR	49,52	46,47	28,35	28,35	170	2,73	206	1,51	357,98	63,76	18,26	11,89	2,35	0	0,66	454,9	50,56	56,43	0,05	561,89
036	MO	65,59	58,58	32,19	32,19	170	3,76	59	0,39	129,13	14,07	2,11	1,28	0,46	0	0,12	147,17	13,04	61,54		221,75
036	FA	57,52	55,33	28,80	28,80	170	4,29	183	2,46	234,52	59,25	0	4,95	1,75	0,55	0,06	301,08	14,81	468,3	34,25	784,19
Total U.A.								448	4,36	721,63	137,08	20,37	18,12	4,56	0,55	0,84	903,15	78,41	586,27	34,30	1567,83
Total general U.A.								448	4,36	721,63	137,08	20,37	18,12	4,56	0,55	0,84	903,15	78,41	586,27	34,30	1567,83

Sef Ocol
Panait Ion

Birou Fond Forestier,
PETREA VASILIU

Verificat,

Proprietar: INGKA INVESTMENTS FOREST ASSETS SRL

ArcGIS Web Map

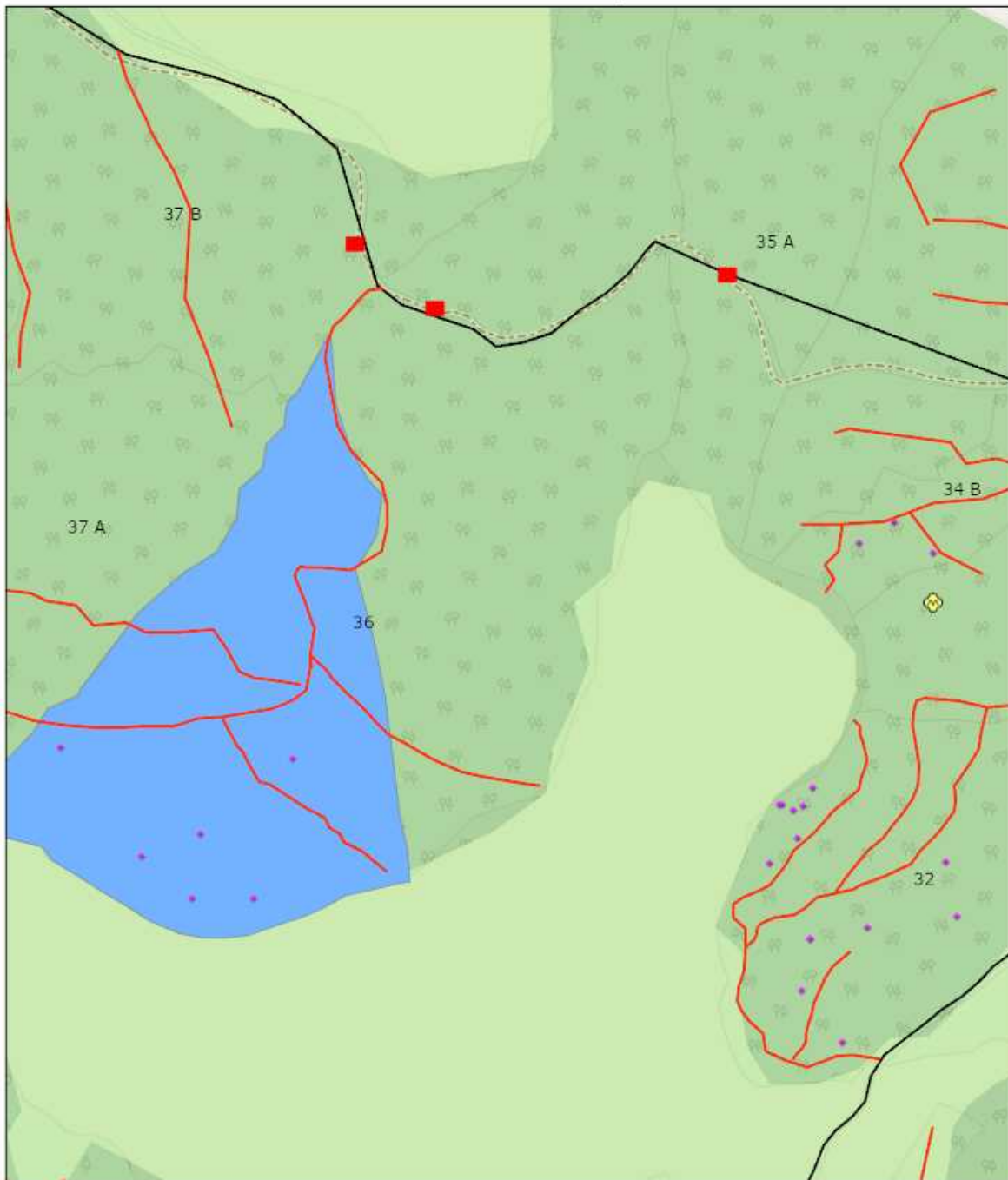

31.05.2021, 14:43:59

Tehnologie exploatare

■ Platforma primara

Informatii drumuri

— Drum auto forestier

— Drum tractor existent

----- Drum tractor propus

● Lemn mort

Elemente Biodiversitate

◆

Alte concentratii faunistice

■ Suprafata parchet

■ Fond Forestier IRI

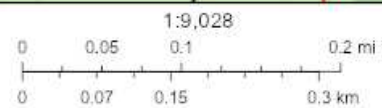

© OpenStreetMap (and) contributors, CC-BY-SA

Web AppBuilder for ArcGIS
Map data © OpenStreetMap contributors, CC-BY-SA |

Întocmit: Ing. PETREA VASILIU

SCHIȚA DE ANSAMBLU

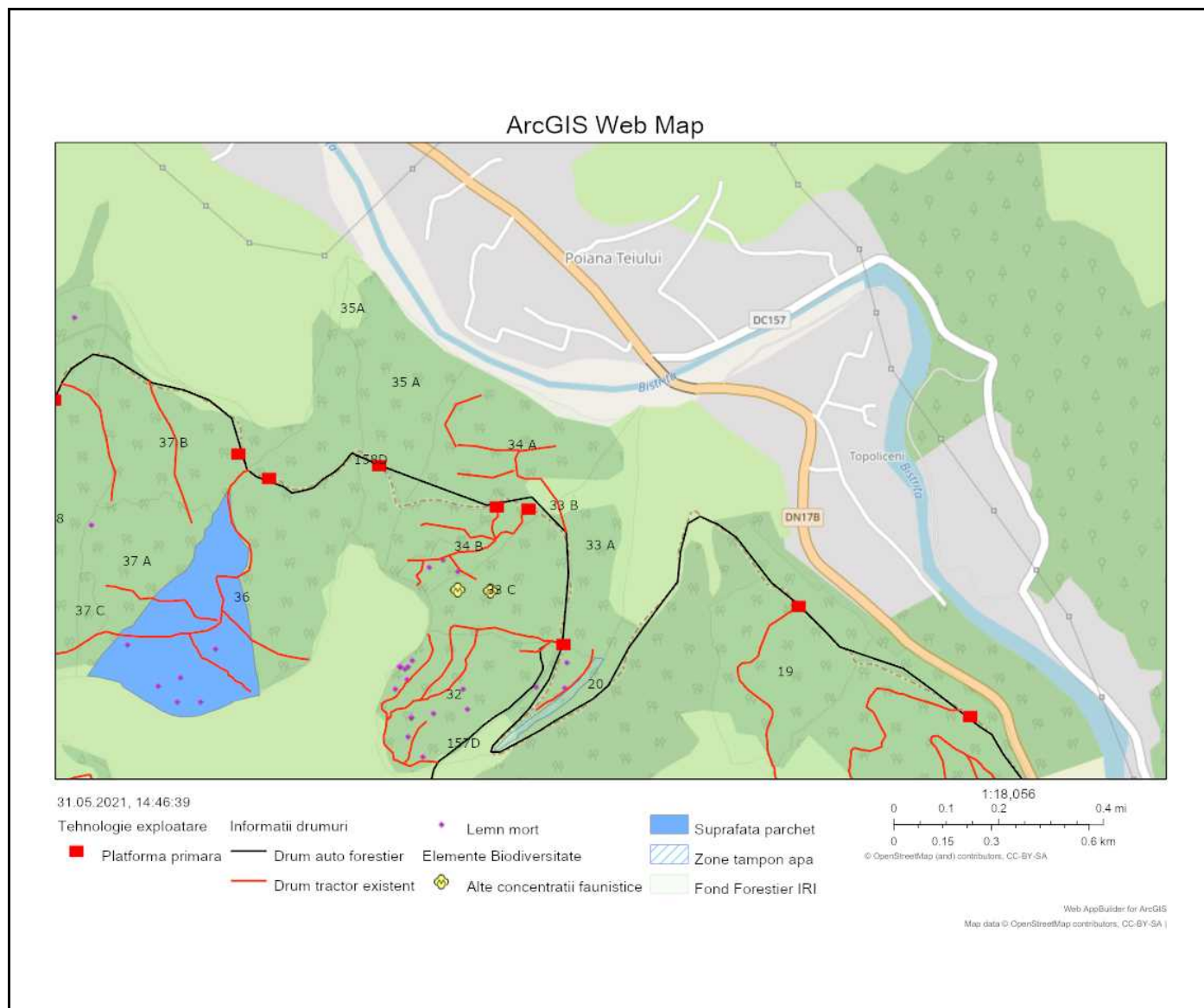

Întocmit: Ing. PETREA VASILIU

Anexă APV nr. 1773/2100125303440 Zahorna

Localizare: U.P. XXXI Ceahlau - Dreptu u.a. 36

A. Evaluarea impactului de mediu /social:

1. Proprietăți/amenajări speciale / în imediata vecinătate ce pot fi afectate în urma operațiunilor:NU

- obiectiv: _____
- măsuri de evitare /diminuare a pagubelor: _____
- proceduri de compensare a proprietarilor: _____

2. Situri cu semnificație culturală, ecologică, economică, religioasă sau spirituală pentru comunitățile locale: NU

- obiectiv: _____
- măsuri de evitare /diminuare a pagubelor: _____

3. Cursuri de apă ce urmează a fi afectate: NU

- Denumire pârâu: _____ lungime sector afectat: _____ lucrari hidrotehnice _____
- Măsuri de evitare/diminuare a impactului: _____
- Zona tampon (delimitare): _____
- Podețe de traversare(amplasament, detalii construcție): _____
- Restricționarea exploatărilor /colectării lemnului (perioada): _____
- Alte soluții tehnice: _____

4. Izvoare de apă necesar a fi protejate din zona parchetului:NU

Măsuri _____

5. Captări de apă potabilă/amenajari piscicole aflate în aval:NU

- obiectiv (denumire): _____
- măsuri de evitare /diminuare a pagubelor: _____
- proceduri de compensare a eventualelor pierderi: _____

6. Specii protejate*:NU Obiectiv protejat _____

- Măsuri minime de conservare /zona de conservare _____

7. Habitate marginale (zone umede, stâncării, grohotișuri, păduri ripariene) :NU / Obiectiv _____

- Măsuri de conservare _____

8. Păduri cu Valoare Ridică de conservare:NU / Categoria VRC _____

- Măsuri de management _____

9. Reteaua de zone de conservare /zone reprezentative ale ecosistemelor naturale +10%":NU

- Măsuri de management: _____

10. Drumuri cu eroziune excesivă : NU lungime sector cu eroziune _____

- Măsuri de management: _____

11. Pe suprafața parchetului s-a identificat și materializat: (i) un număr de **28** arbori pentru biodiversitate (lemn mort) - arborii pe picior nu vor fi doborâți dacă nu prezintă pericol din punct de vedere SSM (vezi schița parchetului) / (ii) un număr de "insule de îmbătrânire" delimitate prin . (nu se va recolta masa lemnoasă; se va evita amplasarea cailor de scos apropiat);

12. Pentru transportul materialului lemnos pe drumurile forestiere/publice trebuie aplicate următoarele restricții de rulare _____

- restricții de tonaj: _____ tronson drum: _____ orar: _____

13. Mențiuni speciale sub raport ecologic, social/turistic (arie protejată, zonă defavorizată, trasee turistice etc.):

.

Soluții adoptate: Nu

Resp. marcare Petrea Vasiliu

Data: 29.05.2021

Validat R&C: BOGDAN BANICA