

ACT DE PUNERE ÎN VALOARE

Proprietar: INGKA INVESTMENTS FOREST ASSETS SRL
P1956_UP30_ua303A_304AB_329_33, , Grad de accesibilitate: 501 - 1000m

Data întocmirii	Nr. partidă	Nr.Sumal	Unitate de producție	District	Canton	Aprobat
01.11.2021	1956	21001253054 60	XXX Largu - Hangu	LARGU - HANGU	SASU	

		Informații privind N.T.S.M.	Grupa de specii	Nr.de arbori	Vol. arbore
Suprafața totală act.	142,40				
Tratament	Acc.I				
Natura produsului	ACCIDENTALE I	Stâncării pe	Rășinoase	304	2,76
Tehnologia de exploatare	Sortimente si multipli de sortimente	Arbori putregăioși	FAG	76	3,78
Data inventarierii	30.10.2021	cu un volum de	Quercinee	0	0,00
Anul exploatării	2022	4,81 mc	Diverse tari	1	3,40
Procedeul de inventariere	Fir cu fir	Iescării	Diverse moi	0	0,00
		0 buc			
		cu un volum de			
		0 mc			
Ciocan rotund numărul	VN-09-15		Total	381	2,96
Ciocan pătrat numărul					

SPECIA	SORTARE DIMENSIONALĂ								Lemn lucru	Coajă	Lemn de foc		Volum brut
	G1	G2	G3	M1	M2	M3	L.S.	Total			VF		
Brad	258,59	42,99	11,23	6,65	1,25	0	0,38	321,09	35,68	47,67	0,01	404,44	
Molid	225,43	52,25	9,96	5,7	1,76	0	0,39	295,49	26,34	112,19	0	434,02	
Fag	53,72	18,05	0	1,91	0,95	0,39	0,06	75,08	3,74	208,79	13,1	287,61	
Paltin de munte	0,44	0,03	0	0	0	0	0	0,47	0,04	2,89	0,1	3,4	
TOTAL	538,18	113,32	21,19	14,26	3,96	0,39	0,83	692,13	65,80	371,54	13,21	1129,47	

U.A.	Suprafața ha	Vârsta ani	Panta G	Seminiș utilizabil				H.	Volum brut
				%	S.tot	Compoziție			
303 A	19,10	180	28,00	0,00	0	0	0	109,79	
304 A	15,30	170	23,00	0,00	0	0	0	74,94	
304 B	11,90	180	24,00	0,00	0	0	0	100,95	
306 A	30,20	175	23,00	0,00	0	0	0	87,19	
311 A	8,30	155	23,00	0,00	0	0	0	59,95	
312 D	14,10	135	28,00	0,00	0	0	0	224,67	
326 B	9,00	180	26,00	0,00	0	0	0	151,99	
329	15,80	180	20,00	0,00	0	0	0	220,24	
331 B	18,70	190	26,00	0,00	0	0	0	99,75	
Total	142,40				0			1129,47	

U.A.	BR	MO	FA	PAM	Total
303 A	48,04	10,64	51,11	0	109,79
304 A	24,7	15,69	34,55	0	74,94
304 B	14,69	56,87	29,39	0	100,95
306 A	55,76	5,93	25,5	0	87,19
311 A	12,53	47,42	0	0	59,95
312 D	9,88	214,79	0	0	224,67
326 B	63,59	31,43	53,57	3,4	151,99
329	116,02	43,39	60,83	0	220,24
331 B	59,23	7,86	32,66	0	99,75
Total	404,44	434,02	287,61	3,4	129,47

U.A.	Specia	Diametre		Înălțimi		Vârsta	Vol. arb.	Nr. arb.	Creș tere	SORTARE DIMENSIONALĂ								Lemn lucru	Coajă	Lemn de foc		Volum brut
		dt	deg	ht	hc					G1	G2	G3	M1	M2	M3	L.S.	Total			VF		
303 A	BR	45,58	45,58	28,53	28,53	180	2,53	19		28,53	7,92	1,94	1,12	0,21	0	0,06	39,78	4,42	3,84	0	48,04	
303 A	MO	39,33	39,33	25,83	25,83	180	1,77	6		5,57	1,95	0,51	0,22	0,13	0	0,04	8,42	0,76	1,46	0	10,64	
303 A	FA	52,29	52,29	30,36	30,36	180	3,65	14		8,45	3	0	0,25	0,08	0,02	0	11,8	0,58	38,73	2,48	51,11	

ACT DE PUNERE ÎN VALOARE

Proprietar: INGKA INVESTMENTS FOREST ASSETS SRL

Total U.A.									39	0	42,55	12,87	2,45	1,59	0,42	0,02	0,10	60,00	5,76	44,03	2,48	109,79
304 A	BR	48,22	48,22	30,11	30,11	170	2,74	9		14,35	3,52	0,93	0,52	0,08	0	0,02	19,42	2,16	3,12	0	24,7	
304 A	MO	54,80	54,80	33,00	33,00	170	3,14	5		9,77	1,98	0,28	0,15	0,03	0	0	12,21	1,07	2,41	0	15,69	
304 A	FA	64,00	64,00	32,00	32,00	170	5,76	6		7,4	1,81	0	0,13	0,05	0	0	9,39	0,45	24,71	1,39	34,55	
Total U.A.									20	0	31,52	7,31	1,21	0,80	0,16	0	0,02	41,02	3,68	30,24	1,39	74,94
304 B	BR	51,20	51,20	32,40	32,40	180	2,94	5		9,13	2,12	0,46	0,25	0,02	0	0	11,98	1,33	1,38	0	14,69	
304 B	MO	43,57	43,57	29,79	29,79	180	2,03	28		23,87	9,66	1,89	1,02	0,39	0	0,05	36,88	3,3	16,69	0	56,87	
304 B	FA	58,00	58,00	28,00	28,00	180	4,90	6		6,42	0,95	0	0,06	0	0,01	0	7,44	0,36	21,59	1,28	29,39	
Total U.A.									39	0	39,42	12,73	2,35	1,33	0,41	0,01	0,05	56,30	4,99	39,66	1,28	100,95
306 A	BR	49,68	49,68	30,74	30,74	175	2,93	19		36,53	8,3	1,75	1,13	0,16	0	0,04	47,91	5,32	2,53	0	55,76	
306 A	MO	42,67	42,67	31,67	31,67	175	1,98	3		2,65	1,71	0,31	0,19	0,07	0	0,01	4,94	0,44	0,55	0	5,93	
306 A	FA	68,50	68,50	31,50	31,50	175	6,38	4		7,06	0,6	0	0,04	0	0	0	7,7	0,37	17,43	1,06	25,5	
Total U.A.									26	0	46,24	10,61	2,06	1,36	0,23	0	0,05	60,55	6,13	20,51	1,06	87,19
311 A	BR	32,67	32,67	23,22	23,22	155	1,39	9		3,52	2,66	0,66	0,57	0,14	0	0,08	7,63	0,85	4,05	0	12,53	
311 A	MO	52,63	52,63	32,69	32,69	155	2,96	16		26,3	5,57	0,87	0,42	0,13	0	0,01	33,3	2,94	11,18	0	47,42	
Total U.A.									25	0	29,82	8,23	1,53	0,99	0,27	0	0,09	40,93	3,79	15,23	0	59,95
312 D	BR	24,93	24,93	15,73	15,73	135	0,66	15		3,93	0,9	0,92	1,17	0,33	0	0,12	7,37	0,82	1,69	0,01	9,88	
312 D	MO	46,75	46,80	29,32	29,32	135	2,53	85		116,1 7	22,64	4,6	2,95	0,79	0	0,23	147,3 8	13,17	54,24	0	214,79	
Total U.A.									100	0	120,1	23,54	5,52	4,12	1,12	0	0,35	154,7	13,99	55,93	0,01	224,67
326 B	BR	66,17	66,17	31,33	31,33	180	5,30	12		39,34	1,99	0,7	0,17	0,09	0	0,02	42,31	4,7	16,58	0	63,59	
326 B	MO	45,71	45,71	28,64	28,64	180	2,25	14		13,42	4,15	0,83	0,46	0,13	0	0,04	19,03	1,71	10,69	0	31,43	
326 B	FA	46,67	46,67	26,00	26,00	180	2,98	18		7,66	3,86	0	0,58	0,36	0,13	0,03	12,62	0,65	40,3	2,54	53,57	
326 B	PAM	60,00	60,00	29,00	29,00	180	3,40	1		0,44	0,03	0	0	0	0	0	0,47	0,04	2,89	0,1	3,4	
Total U.A.									45	0	60,86	10,03	1,53	1,21	0,58	0,13	0,09	74,43	7,10	70,46	2,64	151,99
329	BR	60,15	60,15	33,11	33,11	180	4,30	27		82,49	9,01	2,34	0,99	0,14	0	0,04	95,01	10,56	10,45	0	116,02	
329	MO	56,46	56,46	32,62	32,62	180	3,34	13		26,78	4,45	0,65	0,28	0,09	0	0,01	32,26	2,85	8,28	0	43,39	
329	FA	48,89	48,89	29,17	29,17	180	3,38	18		11,45	5,34	0	0,49	0,26	0,12	0,01	17,67	0,9	42,26	2,85	60,83	
Total U.A.									58	0	120,7	18,80	2,99	1,76	0,49	0,12	0,06	144,9	14,31	60,99	2,85	220,24
331 B	BR	55,41	55,41	32,47	32,47	190	3,48	17		40,77	6,57	1,53	0,73	0,08	0	0	49,68	5,52	4,03	0	59,23	
331 B	MO	60,00	60,00	32,50	32,50	190	3,93	2		0,9	0,14	0,02	0,01	0	0	0	1,07	0,1	6,69	0	7,86	
331 B	FA	46,60	46,60	27,30	27,30	190	3,27	10		5,28	2,49	0	0,36	0,2	0,11	0,02	8,46	0,43	23,77	1,5	32,66	
Total U.A.									29	0	46,95	9,20	1,55	1,10	0,28	0,11	0,02	59,21	6,05	34,49	1,5	99,75
Total general U.A.									381	0	538,1	113,3	21,19	14,26	3,96	0,39	0,83	692,1	65,80	371,5	13,21	1129,47
											8	2					3		4			

Sef Ocol
Panait Ion

Birou Fond Forestier,
PETREA VASILIU

Verificat,

Proprietar: INGKA INVESTMENTS FOREST ASSETS SRL

SCHITA P 1956

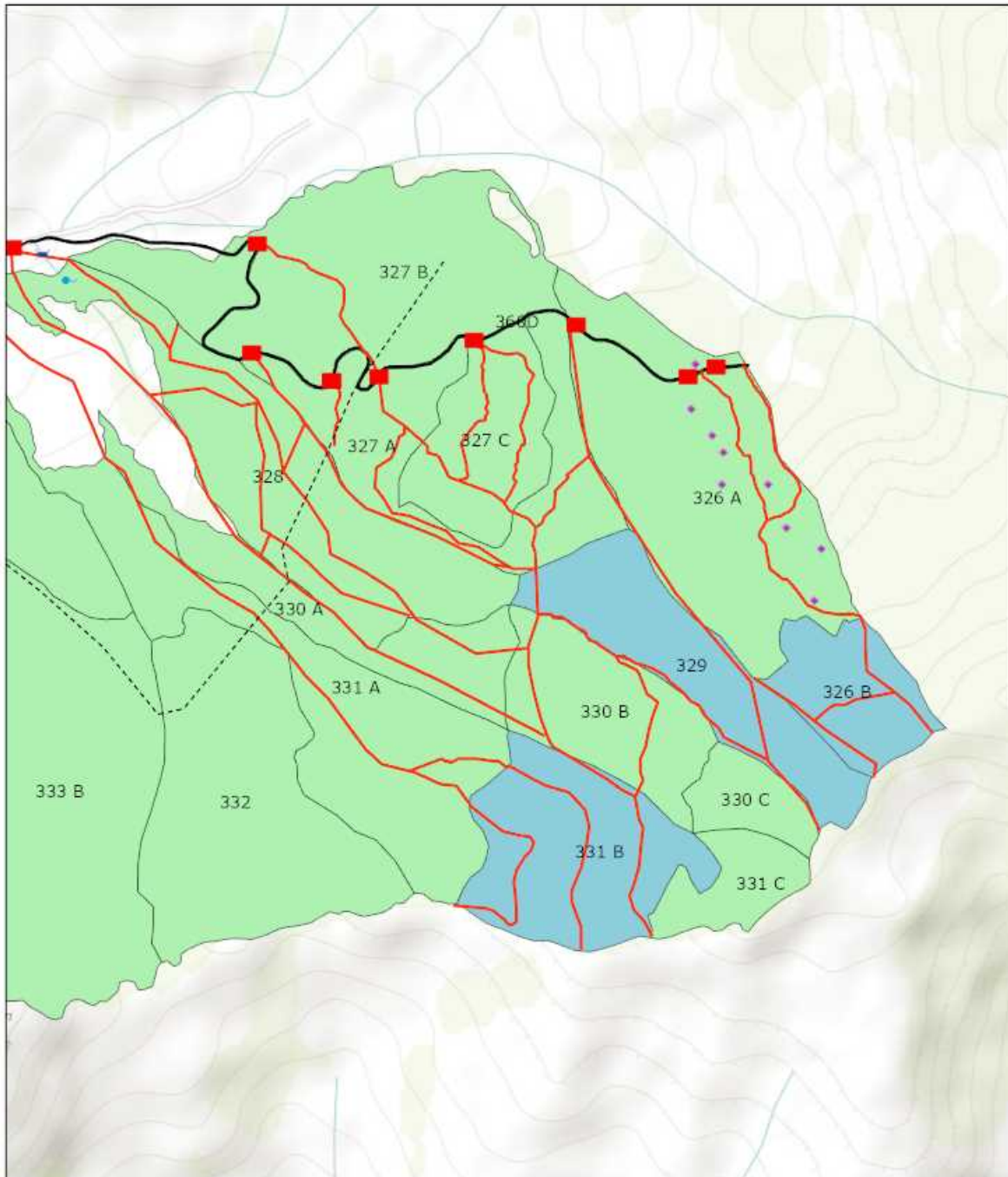

11/21/2021, 5:13:45 PM

- | | |
|-------------------------|---------------------------|
| Tehnologie exploatare | ● Lemn mort |
| ■ Platforma primara | ● Elemente Biodiversitate |
| ■ Podet propus | ● Izvor |
| — Informatii drumuri | ■ Suprafata parchet |
| — Drum auto forestier | ■ Fond Forestier IRI |
| — Drum tractor existent | |
| --- Drum tractor propus | |

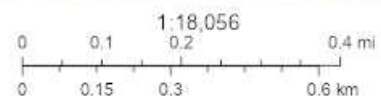

Esri Romania, Esri, HERE, Garmin, INCREMENT P, USGS, METI/NASA

Esri Romania, Esri, HERE, Garmin, INCREMENT P, USGS, METI/NASA |
ArcGIS Web AppBuilder

Întocmit: Ing. CIPRIAN BISTRICEANU

SCHIȚA DE ANSAMBLU

SCHITA P 1956

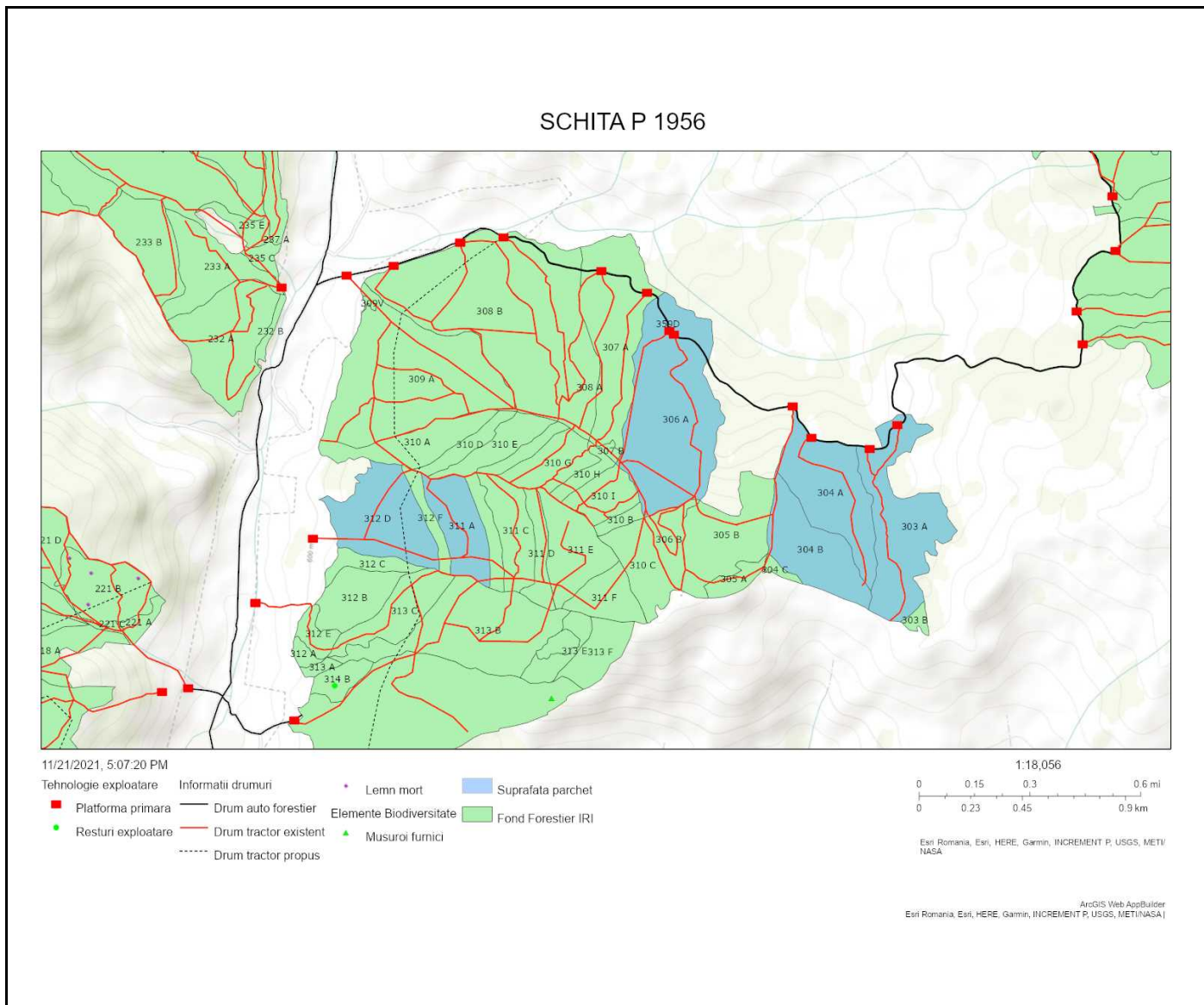

Întocmit: Ing. CIPRIAN BISTRICEANU

Anexă APV nr. 1956/2100125305460 P1956_UP30_ua303A_304AB_329_33

Localizare: U.P. XXX Largu - Hangu u.a. 303 A, 304 A, 304 B, 306 A, 311 A, 312 D, 326 B, 329, 331 B

A. Evaluarea impactului de mediu /social:

1. Proprietăți/amenajări speciale / în imediata vecinătate ce pot fi afectate în urma operațiunilor:DA

- obiectiv: Proprietati particulare-persoane fizice.Platforma primara-Priamaria Hangu.
- măsuri de evitare /diminuare a pagubelor: Intelegerea intre factorul afectat si beneficiarul masei lemnoase.
- proceduri de compensare a proprietarilor: Intelegerea intre factorul afectat si beneficiarul masei lemnoase.

2. Situri cu semnificație culturală, ecologică, economică, religioasă sau spirituală pentru comunitățile locale: NU

- obiectiv: _____
- măsuri de evitare /diminuare a pagubelor: _____

3. Cursuri de apă ce urmează a fi afectate: DA

- Denumire pârâu: Fara nume lungime sector afectat: 6 lucrari hidrotehnice Nu
- Măsuri de evitare/diminuare a impactului: Traversarea piriului se va face pe traseul aprobat pe podet de lemn sau tuburi.
- Zona tampon (delimitare): Nu e cazul
- Podețe de traversare(amplasament, detalii construcție): Podet de lemn sau tuburi.
- Restricționarea exploatărilor /colectării lemnului (perioada): Pe timp de ploaie sau dezghet.
- Alte soluții tehnice: 0

4. Izvoare de apă necesar a fi protejate din zona parchetului:NU

Măsuri _____

5. Captări de apă potabilă/amenajari piscicole aflate în aval:NU

- obiectiv (denumire): _____
- măsuri de evitare /diminuare a pagubelor: _____
- proceduri de compensare a eventualelor pierderi: _____

6. Specii protejate*:NU Obiectiv protejat _____

- Măsuri minime de conservare /zona de conservare _____

7. Habitate marginale (zone umede, stâncării, grohotișuri, păduri ripariene) :NU / Obiectiv _____

- Măsuri de conservare _____

8. Păduri cu Valoare Ridicată de conservare:NU / Categoria VRC _____

- Măsuri de management _____

9. Reteaua de zone de conservare /zone reprezentative ale ecosistemelor naturale +10%":NU

- Măsuri de management: _____

10. Drumuri cu eroziune excesivă: NU lungime sector cu eroziune _____

- Măsuri de management: _____

11. Pe suprafața parchetului s-a identificat și materializat: (i) un număr de 6 arbori pentru biodiversitate (lemn mort) - arborii pe picior nu vor fi doborâți dacă nu prezintă pericol din punct de vedere SSM (vezi schița parchetului) / (ii) un număr de "insule de îmbătrânire" delimitate prin 0 (nu se va recolta masa

lemnosa; se va evita amplasarea cailor de scos apropiat);

12. Pentru transportul materialului lemnos pe drumurile forestiere/publice trebuie aplicate următoarele restricții de rulare _____

- restricții de tonaj: 13 Tone tronson drum: Bicaz-Poiana Largului, Drum comunal Hangu conform indicatoarelor din zona. orar: Permanent

13. Mențiuni speciale sub raport ecologic, social/turistic (arie protejată, zonă defavorizată, trasee turistice etc.):

0

Soluții adoptate: 0

Resp. marcare Bistriceanu Ciprian

Data: 05.11.2021

Validat R&C: _____