

## ACT DE PUNERE ÎN VALOARE

**Proprietar: INGKA INVESTMENTS FOREST ASSETS SRL**  
Igienă, 30 Largu - Hangu, Grad de accesibilitate: 501 - 1000m

Data întocmirii	Nr. partidă	Nr.Sumal	Unitate de producție	District	Canton	Aprobat
12.11.2021	1960	21001253055 00	XXX Largu - Hangu	LARGU - HANGU	FAURU	

		Informații privind N.T.S.M.	Grupa de specii	Nr.de arbori	Vol. arbore
Suprafața totală act.	22,10				
Tratament	Igiena				
Natura produsului	IGIENA	Stâncării pe	Rășinoase	43	1,80
Tehnologia de exploatare	Sortimente si multipli de sortimente	Arbori putregăioși	FAG	0	0,00
Data inventarierii	30.10.2021	cu un volum de	Quercinee	0	0,00
Anul exploatării	2021	Iescării	Diverse tari	0	0,00
Procedeul de inventariere	Fir cu fir	cu un volum de	Diverse moi	0	0,00
Ciocan rotund numărul	VN-09-15				
Ciocan pătrat numărul					
			Total	43	1,80

SPECIA	SORTARE DIMENSIONALĂ							Lemn lucru	Coajă	Lemn de foc		Volum brut
	G1	G2	G3	M1	M2	M3	L.S.			Total	VF	
Brad	3,93	0,14	0,05	0	0	0	0	4,12	0,46	1,07		5,65
Molid	38,47	10,36	2,47	2,71	0,72	0	0,24	54,97	5,03	11,82	0	71,82
<b>TOTAL</b>	<b>42,40</b>	<b>10,50</b>	<b>2,52</b>	<b>2,71</b>	<b>0,72</b>	<b>0</b>	<b>0,24</b>	<b>59,09</b>	<b>5,49</b>	<b>12,89</b>	<b>0</b>	<b>77,47</b>

U.A.	Suprafața ha	Vârsta ani	Panta G	Seminiș utilizabil				H.	Volum brut
				%	S.tot	Compoziție			
091 A	22,10	120	28,00	0,00	0			77,47	
<b>Total</b>	<b>22,10</b>				<b>0</b>			<b>77,47</b>	

U.A.	BR	MO	Total
091 A	5,65	71,82	77,47

U.A.	Specia	Diametre		Inalțimi		Vârsta	Vol. arb.	Nr. arb.	Creș tere	SORTARE DIMENSIONALĂ							Lemn lucru	Coajă	Lemn de foc		Volum brut
		dt	deg	ht	hc					G1	G2	G3	M1	M2	M3	L.S.			Total	VF	
091 A	BR	74,00	74,00	33,00	33,00	120	5,65	1		3,93	0,14	0,05	0	0	0	0	4,12	0,46	1,07		5,65
091 A	MO	37,52	38,89	25,53	25,53	120	1,71	42		38,47	10,36	2,47	2,71	0,72	0	0,24	54,97	5,03	11,82	0	71,82
<b>Total U.A.</b>								<b>43</b>	<b>0</b>	<b>42,40</b>	<b>10,50</b>	<b>2,52</b>	<b>2,71</b>	<b>0,72</b>	<b>0</b>	<b>0,24</b>	<b>59,09</b>	<b>5,49</b>	<b>12,89</b>	<b>0</b>	<b>77,47</b>
<b>Total general U.A.</b>								<b>43</b>	<b>0</b>	<b>42,40</b>	<b>10,50</b>	<b>2,52</b>	<b>2,71</b>	<b>0,72</b>	<b>0</b>	<b>0,24</b>	<b>59,09</b>	<b>5,49</b>	<b>12,89</b>	<b>0</b>	<b>77,47</b>

Sef Ocol  
Panait Ion

Birou Fond Forestier,  
PETREA VASILIU

Verificat,

**Proprietar: INGKA INVESTMENTS FOREST ASSETS SRL**

**SCHIȚA P 1960**

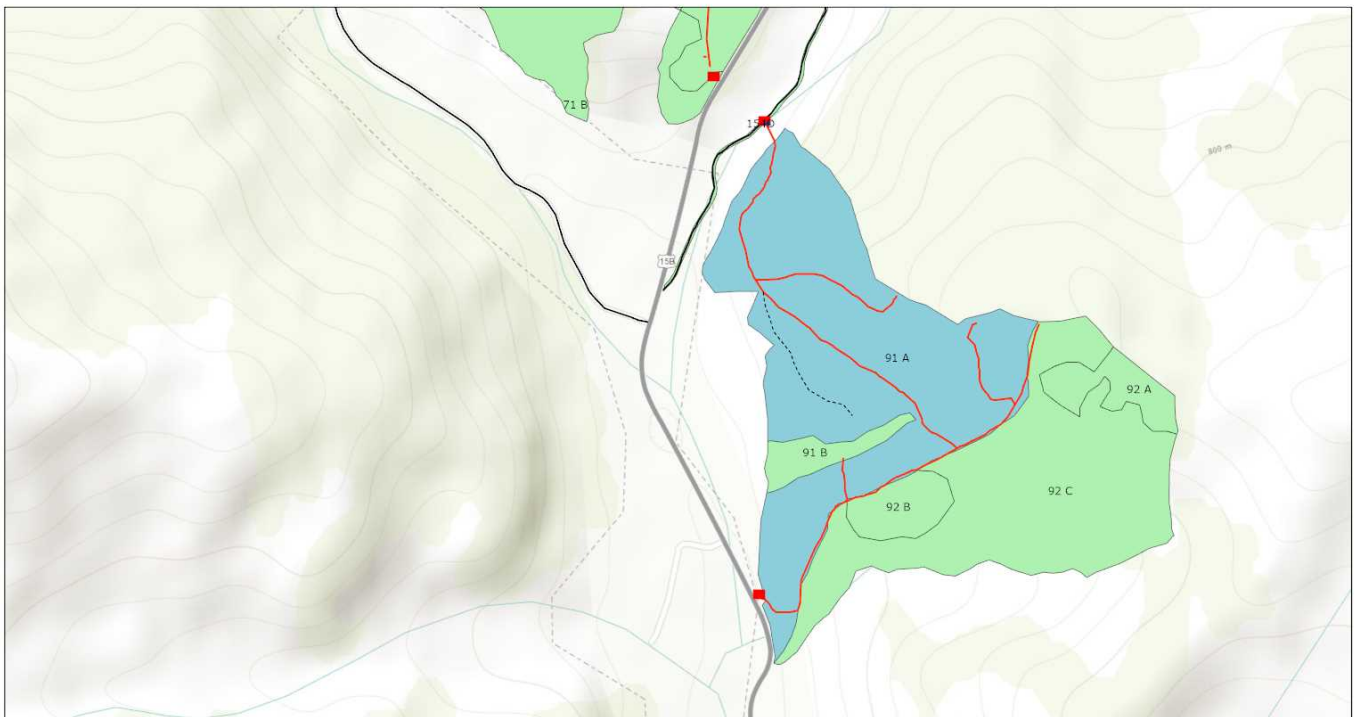

11/21/2021, 5:24:03 PM

Tehnologie exploatare	Informatii drumuri	----- Drum tractor propus
■ Platforma primara	— Drum auto forestier	■ Suprafata parchet
✕ Podet propus	— Drum tractor existent	■ Fond Forestier IRI

1:9,028

0 0.07 0.15 0.3 mi  
0 0.1 0.2 0.4 km

Esri, Romania, Esri, HERE, Garmin, INCREMENT P, USGS, METV, NASA

ArcGIS Web AppBuilder  
Esri, Romania, Esri, HERE, Garmin, INCREMENT P, USGS, METV, NASA

**Întocmit: Ing. CIPRIAN BISTRICEANU**

# SCHIȚA DE ANSAMBLU

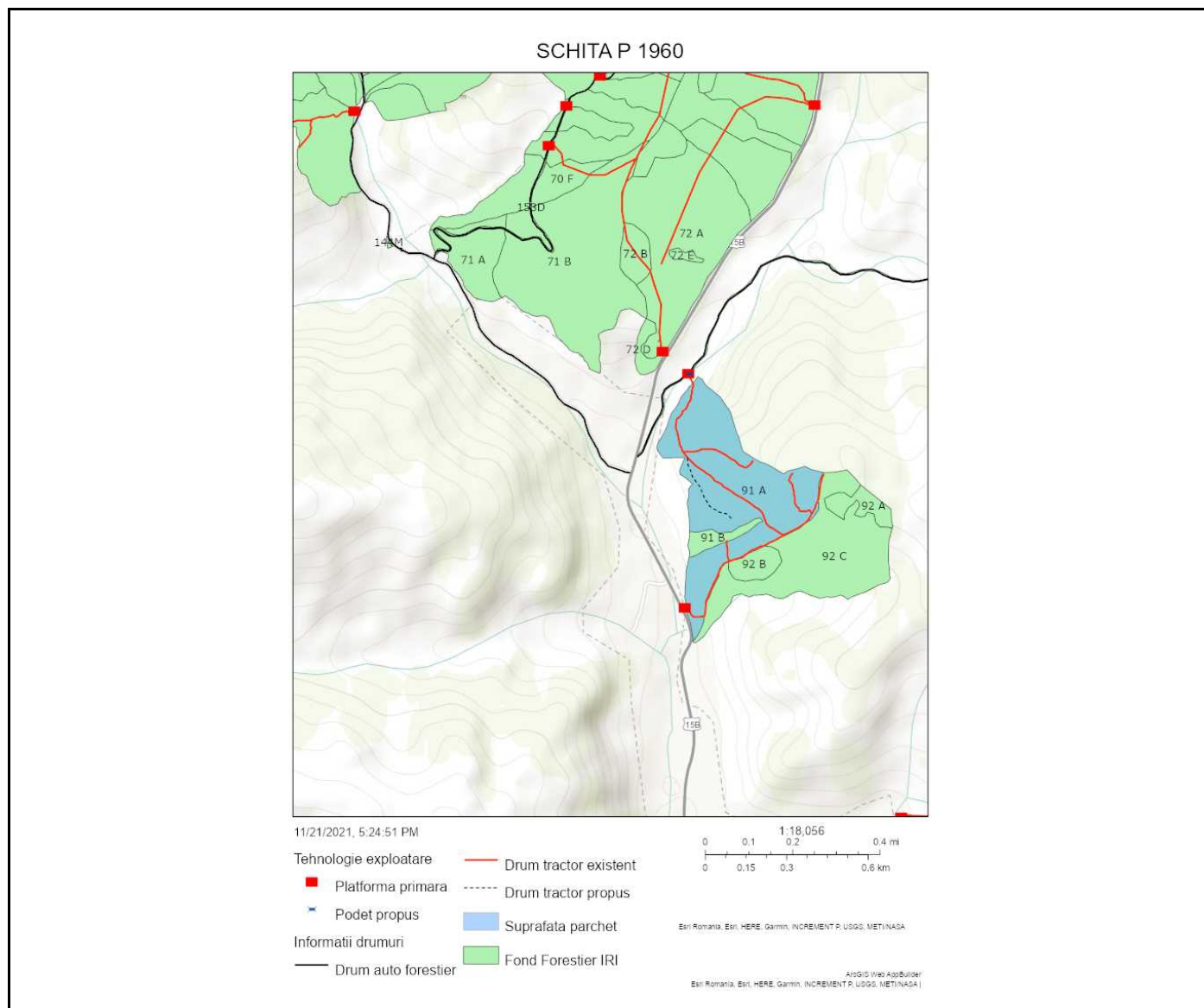

Întocmit: Ing. CIPRIAN BISTRICEANU

## Anexă APV nr. 1960/2100125305500 Igienă

Localizare: U.P. XXX LARGU - HANGU u.a. 91 A

### A. Evaluarea impactului de mediu /social:

#### 1. Proprietăți/amenajări speciale / în imediata vecinătate ce pot fi afectate în urma operațiunilor:DA

- obiectiv: Pasune-Primaria Poiana Teiului
- măsuri de evitare /diminuare a pagubelor: Intelegetea intre factorul afectat si beneficiarul masei lemnoase.
- proceduri de compensare a proprietarilor: Intelegetea intre factorul afectat si beneficiarul masei lemnoase.

#### 2. Situri cu semnificație culturală, ecologică, economică, religioasă sau spirituală pentru comunitățile locale: NU

- obiectiv: \_\_\_\_\_
- măsuri de evitare /diminuare a pagubelor: \_\_\_\_\_

#### 3. Cursuri de apă ce urmează a fi afectate: DA

- Denumire pârâu: Piriul LARGU lungime sector afectat: 6 lucrari hidrotehnice Nu
- Măsuri de evitare/diminuare a impactului: Traversarea intre factorul afectat si beneficiarul masei lemnoase.
  - Zona tampon (delimitare): 0
  - Podețe de traversare(amplasament, detalii construcție): Podet de lemn sau tuburi.
  - Restricționarea exploatărilor /colectării lemnului (perioada): Pe timp de ploaie sau dezghet.
  - Alte soluții tehnice: 0

#### 4. Izvoare de apă necesar a fi protejate din zona parchetului:NU

Măsuri \_\_\_\_\_

#### 5. Captări de apă potabilă/amenajari piscicole aflate în aval:NU

- obiectiv (denumire): \_\_\_\_\_
- măsuri de evitare /diminuare a pagubelor: \_\_\_\_\_
- proceduri de compensare a eventualelor pierderi: \_\_\_\_\_

#### 6. Specii protejate\*:NU Obiectiv protejat \_\_\_\_\_

- Măsuri minime de conservare /zona de conservare \_\_\_\_\_

#### 7. Habitate marginale (zone umede, stâncării, grohotișuri, păduri ripariene) :NU / Obiectiv \_\_\_\_\_

- Măsuri de conservare \_\_\_\_\_

#### 8. Păduri cu Valoare Ridicată de conservare:NU / Categoria VRC \_\_\_\_\_

- Măsuri de management \_\_\_\_\_

#### 9. Reteaua de zone de conservare /zone reprezentative ale ecosistemelor naturale +10%":DA

- Măsuri de management: Masuri de evitare a proceselor erozionale:respectarea traseelor de colectare, evitarea colectarii masei lemnoase in perioadele cu sol moale,nu se va afecta siguranta circulatiei pe drumul public.

#### 10. Drumuri cu eroziune excesivă : NU lungime sector cu eroziune \_\_\_\_\_

- Măsuri de management: \_\_\_\_\_

11. Pe suprafața parchetului s-a identificat și materializat: (i) un număr de \_\_\_\_\_ arbori pentru biodiversitate (lemn mort) - arborii pe picior nu vor fi doborâți dacă nu prezintă pericol din punct de vedere SSM (vezi schița parchetului) / (ii) un număr de "insule de îmbătrânire" delimitate prin 0 (nu se va recolta masa lemnoasa; se va evita amplasarea cailor de scos apropiat);

**12.** Pentru transportul materialului lemnos pe drumurile forestiere/publice trebuie aplicate următoarele restricții de rulare \_\_\_\_\_

- restricții de tonaj: \_\_\_\_\_ tronson drum: \_\_\_\_\_ orar: \_\_\_\_\_

**13.** Mențiuni speciale sub raport ecologic, social/turistic (arie protejată, zonă defavorizată, trasee turistice etc.):

0

Soluții adoptate: 0

Resp. marcare Bistriceanu Ciprian

Data: 05.11.2021

Validat R&C: \_\_\_\_\_