

## ACT DE PUNERE ÎN VALOARE

Proprietar: INGKA INVESTMENTS FOREST ASSETS SRL  
Argelea, 30 Largu - Hangu, Grad de accesibilitate: 501 - 1000m

Data întocmirii	Nr. partidă	Nr.Sumal	Unitate de producție	District	Canton	Aprobat
12.11.2021	1961	21001253055 10	XXX Largu - Hangu	LARGU - HANGU	FAURU	

Suprafața totală act.		104,50	Informații privind N.T.S.M.	Grupa de specii	Nr.de arbori	Vol. arbore
Tratament	Acc.I					
Natura produsului	ACCIDENTALE I		Stâncării pe ha	Rășinoase	182	2,12
Tehnologia de exploatare	Sortimente si multipli de sortimente		Arbori putregăioși buc	FAG	43	3,21
Data inventarierii	30.10.2021		cu un volum de mc	Quercinee	0	0,00
Anul exploatării	2022		Iescării buc	Diverse tari	0	0,00
Procedeeul de inventariere	Fir cu fir		cu un volum de mc	Diverse moi	0	0,00
Ciocan rotund numărul	VN-09-15			Total	225	2,33
Ciocan pătrat numărul						

SPECIA	SORTARE DIMENSIONALĂ								Lemn lucru	Coajă	Lemn de foc		Volum brut
	G1	G2	G3	M1	M2	M3	L.S.	Total			VF		
Brad	78,06	11,38	2,92	2,36	0,64	0	0,23	95,59	10,63	45,3	0,03	151,52	
Molid	78,94	27,58	6,29	3,88	1,22	0	0,39	118,3	10,75	104,84	0,01	233,89	
Fag	30,2	9,25	0	0,9	0,42	0,17	0,03	40,97	2,05	94,81	6,63	137,83	
<b>TOTAL</b>	<b>187,20</b>	<b>48,21</b>	<b>9,21</b>	<b>7,14</b>	<b>2,28</b>	<b>0,17</b>	<b>0,65</b>	<b>254,86</b>	<b>23,43</b>	<b>244,95</b>	<b>6,67</b>	<b>523,24</b>	

U.A.	Suprafața ha	Vârsta ani	Panta G	Semințis utilizabil				Volum brut
				%	S.tot	Compoziție		
083	35,60	160	27,00	0,00	0			175,4
084	10,40	100	28,00	0,00	0			60,42
085 B	17,30	160	28,00	0,00	0			127,77
115 A	9,60	160	26,00	0,00	0			67,06
116 A	31,60	150	22,00	0,00	0			92,59
<b>Total</b>	<b>104,50</b>				<b>0</b>			<b>523,24</b>

U.A.	BR	MO	FA	Total
083	59,91	70,98	44,51	<b>175,40</b>
084	1,04	0	59,38	<b>60,42</b>
085 B	26,74	73,03	28	<b>127,77</b>
115 A	40,21	23,39	3,46	<b>67,06</b>
116 A	23,62	66,49	2,48	<b>92,59</b>
<b>Total</b>	<b>151,52</b>	<b>233,89</b>	<b>137,83</b>	<b>523,24</b>

U.A.	Specia	Diametre		Inalțimi		Vârsta	Vol. arb.	Nr. arb.	Creș tere	SORTARE DIMENSIONALĂ								Lemn lucru	Coajă	Lemn de foc		Volum brut
		dt	deg	ht	hc					G1	G2	G3	M1	M2	M3	L.S.	Total			VF		
083	BR	57,86	57,86	28,36	28,36	160	4,28	14		38,2	1,9	0,81	0,31	0,03	0	0,05	41,3	4,59	14,02		59,91	
083	MO	39,57	38,97	26,00	26,00	160	1,92	37		23,89	5,13	1	0,56	0,2	0	0,1	30,88	2,77	37,33	0,01	70,98	
083	FA	43,29	43,29	26,12	26,12	160	2,62	17		9,8	4,58	0	0,51	0,29	0,12	0,02	15,32	0,78	28,41	2,19	44,51	
<b>Total U.A.</b>									<b>68</b>	<b>0</b>	<b>71,89</b>	<b>11,61</b>	<b>1,81</b>	<b>1,38</b>	<b>0,52</b>	<b>0,12</b>	<b>0,17</b>	<b>87,50</b>	<b>8,14</b>	<b>79,76</b>	<b>2,20</b>	<b>175,40</b>
084	BR	34,00	34,00	24,00	24,00	100	1,04	1		0	0,57	0,1	0,06	0,02	0	0,01	0,76	0,08	0,2		1,04	
084	FA	56,00	56,00	29,71	29,71	100	4,24	14		15,89	3	0	0,24	0,08	0,03	0	19,24	0,95	39,19	2,73	59,38	
<b>Total U.A.</b>									<b>15</b>	<b>0</b>	<b>15,89</b>	<b>3,57</b>	<b>0,1</b>	<b>0,30</b>	<b>0,10</b>	<b>0,03</b>	<b>0,01</b>	<b>20,00</b>	<b>1,03</b>	<b>39,39</b>	<b>2,73</b>	<b>60,42</b>
085 B	BR	37,86	37,86	25,57	25,57	160	1,91	14		9,19	2,68	0,57	0,36	0,08	0	0,04	12,92	1,44	12,38	0,01	26,74	
085 B	MO	46,83	46,83	29,66	29,66	160	2,52	29		24,28	5,14	0,93	0,5	0,2	0	0,05	31,1	2,79	39,14		73,03	
085 B	FA	47,11	47,11	27,11	27,11	160	3,11	9		3,98	1,34	0	0,13	0,04	0,02	0	5,51	0,27	22,22	1,38	28	
<b>Total U.A.</b>									<b>52</b>	<b>0</b>	<b>37,45</b>	<b>9,16</b>	<b>1,50</b>	<b>0,99</b>	<b>0,32</b>	<b>0,02</b>	<b>0,09</b>	<b>49,53</b>	<b>4,50</b>	<b>73,74</b>	<b>1,39</b>	<b>127,77</b>
115 A	BR	40,37	40,37	25,63	25,63	160	2,12	19		17,58	3,68	0,89	0,85	0,24	0	0,06	23,3	2,59	14,32	0,01	40,21	
115 A	MO	40,00	40,00	28,08	28,08	160	1,80	13		6,24	3,7	0,73	0,42	0,15	0	0,05	11,29	1,04	11,06		23,39	
115 A	FA	32,00	32,00	20,50	20,50	160	1,73	2		0,34	0,16	0	0,01	0,01	0	0,01	0,53	0,03	2,9	0,18	3,46	

## ACT DE PUNERE ÎN VALOARE

### Proprietar: INGKA INVESTMENTS FOREST ASSETS SRL

<b>Total U.A.</b>								<b>34</b>	<b>0</b>	<b>24,16</b>	<b>7,54</b>	<b>1,62</b>	<b>1,28</b>	<b>0,40</b>	<b>0</b>	<b>0,12</b>	<b>35,12</b>	<b>3,66</b>	<b>28,28</b>	<b>0,19</b>	<b>67,06</b>
116 A	BR	34,57	34,57	22,21	22,21	150	1,69	14		13,09	2,55	0,55	0,78	0,27	0	0,07	17,31	1,93	4,38	0,01	23,62
116 A	MO	38,98	40,08	28,39	28,39	150	1,62	41		24,53	13,61	3,63	2,4	0,67	0	0,19	45,03	4,15	17,31		66,49
116 A	FA	48,00	48,00	27,00	27,00	150	2,48	1		0,19	0,17	0	0,01	0	0	0	0,37	0,02	2,09	0,15	2,48
<b>Total U.A.</b>								<b>56</b>	<b>0</b>	<b>37,81</b>	<b>16,33</b>	<b>4,18</b>	<b>3,19</b>	<b>0,94</b>	<b>0</b>	<b>0,26</b>	<b>62,71</b>	<b>6,10</b>	<b>23,78</b>	<b>0,16</b>	<b>92,59</b>
<b>Total general U.A.</b>								<b>225</b>	<b>0</b>	<b>187,2</b>	<b>48,21</b>	<b>9,21</b>	<b>7,14</b>	<b>2,28</b>	<b>0,17</b>	<b>0,65</b>	<b>254,8</b>	<b>23,43</b>	<b>244,9</b>	<b>6,67</b>	<b>523,24</b>
										<b>0</b>							<b>6</b>				<b>5</b>

Sef Ocol  
Panait Ion

Birou Fond Forestier,  
PETREA VASILIU

Verificat,

Proprietar: **INGKA INVESTMENTS FOREST ASSETS SRL**

**SCHITA P 1961**

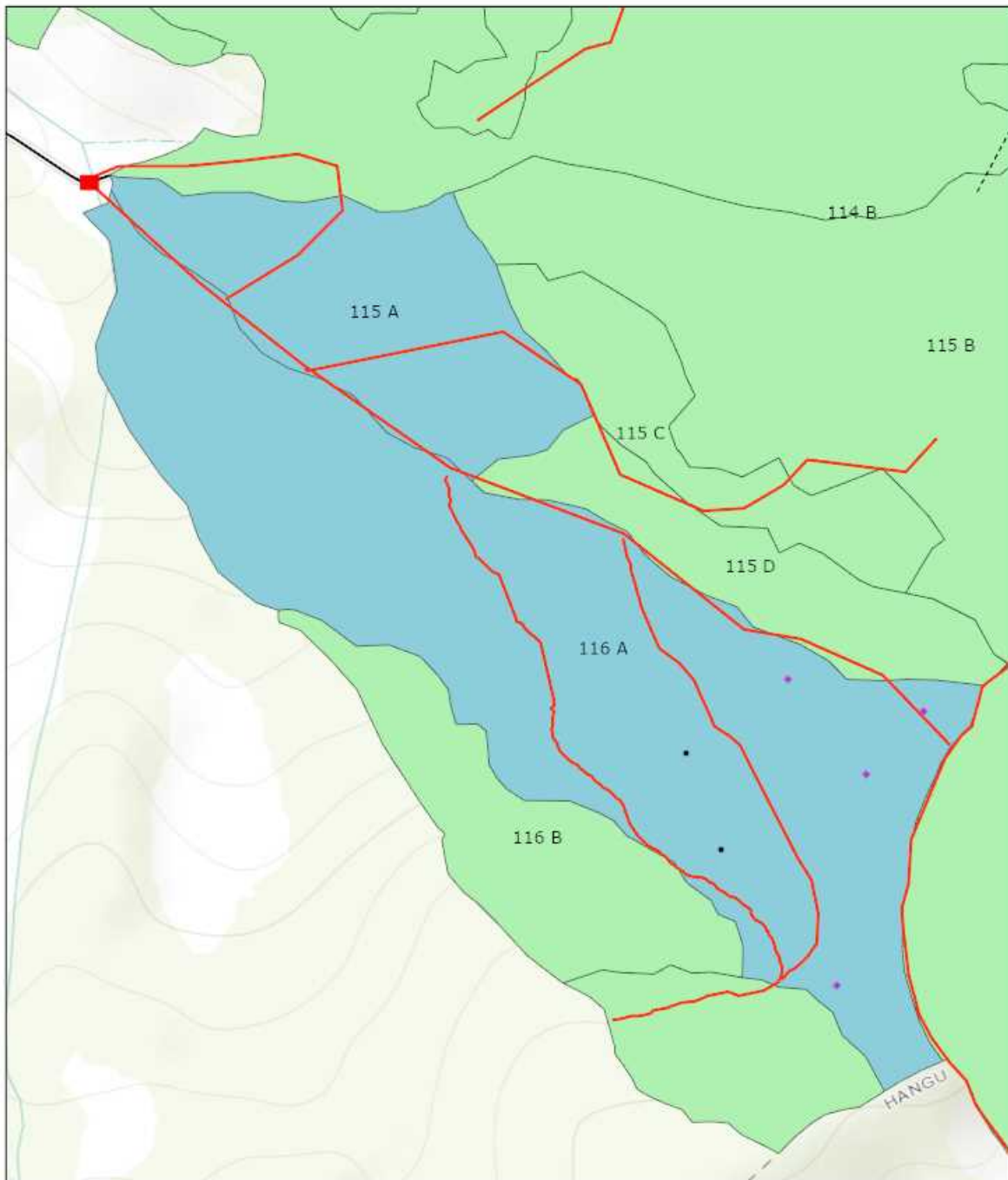

11/21/2021, 5:20:25 PM

Tehnologie exploatare

■ Platforma primara

Informatii drumuri

— Drum auto forestier

— Drum tractor existent

• Lemn mort

• Punct postata

■ Suprafata parchet

■ Fond Forestier IRI

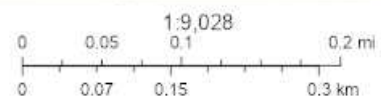

Esri Romania, Esri, HERE, Garmin, INCREMENT P, USGS, METI/NASA

Esri Romania, Esri, HERE, Garmin, INCREMENT P, USGS, METI/NASA |  
ArcGIS Web AppBuilder

Întocmit: **Ing. CIPRIAN BISTRICEANU**

# SCHIȚA DE ANSAMBLU

SCHITA P 1961

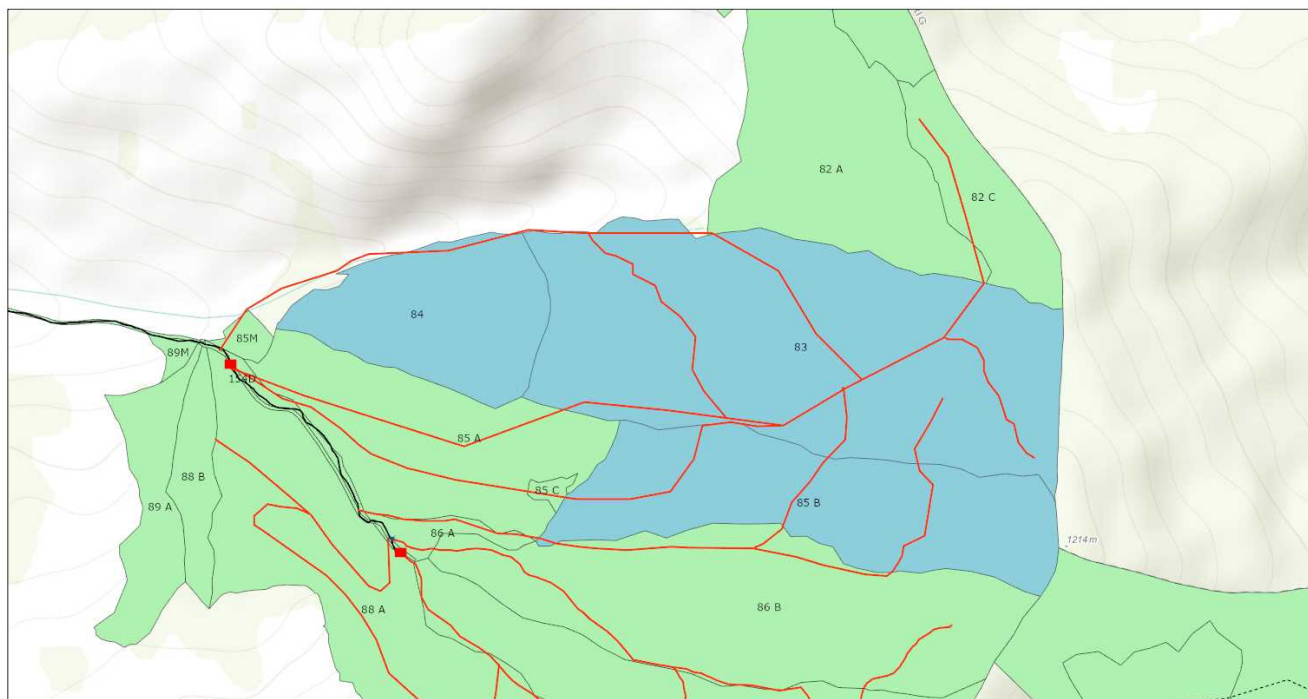

11/21/2021, 5:22:34 PM

1:9,028

- |                              |                           |                           |
|------------------------------|---------------------------|---------------------------|
| <b>Tehnologie exploatare</b> | <b>Informatii drumuri</b> | ..... Drum tractor propus |
| ■ Platforma primara          | — Drum auto forestier     | ■ Suprafata parchet       |
| ■ Podet propus               | — Drum tractor existent   | ■ Fond Forestier IRI      |

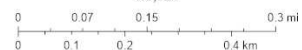

Esri Romania, Esri, HERE, Garmin, INCREMENT P, USGS, METV, NASA

ArcGIS Web AppBuilder  
Esri Romania, Esri, HERE, Garmin, INCREMENT P, USGS, METV, NASA

Întocmit: Ing. CIPRIAN BISTRICEANU

## Anexă APV nr. 1961/2100125305510 Argelea

Localizare: U.P. XXX LARGU - HANGU u.a. 115 A, 116 A, 83, 84, 85 B

### A. Evaluarea impactului de mediu /social:

#### 1. Proprietăți/amenajări speciale / în imediata vecinătate ce pot fi afectate în urma operațiunilor:NU

- obiectiv: \_\_\_\_\_
- măsuri de evitare /diminuare a pagubelor: \_\_\_\_\_
- proceduri de compensare a proprietarilor: \_\_\_\_\_

#### 2. Situri cu semnificație culturală, ecologică, economică, religioasă sau spirituală pentru comunitățile locale: NU

- obiectiv: \_\_\_\_\_
- măsuri de evitare /diminuare a pagubelor: \_\_\_\_\_

#### 3. Cursuri de apă ce urmează a fi afectate: DA

- Denumire pârâu: Mogorogea, Argelea lungime sector afectat: 6 lucrari hidrotehnice Nu
- Măsuri de evitare/diminuare a impactului: Traversarea piriului se va face pe traseul aprobat pe podet sau tuburi.
- Zona tampon (delimitare): 0
- Podețe de traversare(amplasament, detalii construcție): Podet de lemn sau tuburi.
- Restricționarea exploatărilor /colectării lemnului (perioada): Pe timp de ploaie
- Alte soluții tehnice: 0

#### 4. Izvoare de apă necesar a fi protejate din zona parchetului:NU

Măsuri \_\_\_\_\_

#### 5. Captări de apă potabilă/amenajari piscicole aflate în aval:NU

- obiectiv (denumire): \_\_\_\_\_
- măsuri de evitare /diminuare a pagubelor: \_\_\_\_\_
- proceduri de compensare a eventualelor pierderi: \_\_\_\_\_

#### 6. Specii protejate\*:NU Obiectiv protejat \_\_\_\_\_

- Măsuri minime de conservare /zona de conservare \_\_\_\_\_

#### 7. Habitate marginale (zone umede, stâncării, grohotișuri, păduri ripariene) :NU / Obiectiv \_\_\_\_\_

- Măsuri de conservare \_\_\_\_\_

#### 8. Păduri cu Valoare Ridicată de conservare:NU / Categoria VRC \_\_\_\_\_

- Măsuri de management \_\_\_\_\_

#### 9. Reteaua de zone de conservare /zone reprezentative ale ecosistemelor naturale +10%":NU

- Măsuri de management: \_\_\_\_\_

#### 10. Drumuri cu eroziune excesivă : NU lungime sector cu eroziune \_\_\_\_\_

- Măsuri de management: \_\_\_\_\_

11. Pe suprafața parchetului s-a identificat și materializat: (i) un număr de 6 arbori pentru biodiversitate (lemn mort) - arborii pe picior nu vor fi doborâți dacă nu prezintă pericol din punct de vedere SSM (vezi schița parchetului) / (ii) un număr de "insule de îmbătrânire" delimitate prin 0 (nu se va recolta masa lemnoasă; se va evita amplasarea cailor de scos apropiat);

12. Pentru transportul materialului lemnos pe drumurile forestiere/publice trebuie aplicate următoarele restricții de rulare \_\_\_\_\_

- restricții de tonaj: 0 tronson drum: DAF ARGELEA, DAF MOGOROGEA -Taxa peiaj Romsilva. orar: 0

**13.** Mențiuni speciale sub raport ecologic, social/turistic (arie protejată, zonă defavorizată, trasee turistice etc.):

0

Soluții adoptate: 0

Resp. marcare Bistriceanu Ciprian

Data: 05.11.2021

Validat R&C: BOGDAN BANICA