

## ACT DE PUNERE ÎN VALOARE

Proprietar: INGKA INVESTMENTS FOREST ASSETS SRL  
Teliu, 38 Teliu\_2020, Grad de accesibilitate: 251 - 500m

Data întocmirii	Nr. partidă	Nr.Sumal	Unitate de producție	District	Canton	Aprobat
11.10.2021	1933	21001253052 30	XXXVIII Teliu	BUZAU - COVASNA - BIHOR	VAMA BUDILA	

		Informații privind N.T.S.M.	Grupa de specii	Nr.de arbori	Vol. arbore
Suprafața totală act.	15,30				
Tratament	Rarități				
Natura produsului	SECUNDARE/LUCRARI INGRIJIRE	Stâncării pe	Rășinoase	3026	0,14
Tehnologia de exploatare	Sortimente si multipli de sortimente	Arbori putregăioși	FAG	302	0,06
Data inventarierii		cu un volum de	Quercinee	0	0,00
Anul exploatării	2021	Iescării	Diverse tari	0	0,00
Procedeul de inventariere	Fir cu fir	cu un volum de	Diverse moi	0	0,00
Ciocan rotund numărul	VN-09-09				
Ciocan pătrat numărul			Total	3328	0,13

SPECIA	SORTARE DIMENSIONALĂ							Lemn lucru	Coajă	Lemn de foc		Volum brut
	G1	G2	G3	M1	M2	M3	L.S.			Total	VF	
Molid	0,33	17,3	35,25	140,18	97,07	0	39,35	329,48	43,72	54,64	1,61	427,84
Fag	0	0	0	0,02	0,12	0,4	1,89	2,43	0,21	14,64	2,59	17,28
<b>TOTAL</b>	<b>0,33</b>	<b>17,3</b>	<b>35,25</b>	<b>140,20</b>	<b>97,19</b>	<b>0,4</b>	<b>41,24</b>	<b>331,91</b>	<b>43,93</b>	<b>69,28</b>	<b>4,20</b>	<b>445,12</b>

U.A.	Suprafața ha	Vârsta ani	Panta G	Seminiș utilizabil			H.	Volum brut
				%	S.tot	Compoziție		
074 B	15,30	35	26,00	0,00	0		445,12	
<b>Total</b>	<b>15,30</b>				<b>0</b>		<b>445,12</b>	

U.A.	MO	FA	Total
074 B	427,84	17,28	445,12

U.A.	Specia	Diametre		Inalțimi		Vârsta	Vol. arb.	Nr. arb.	Creș tere	SORTARE DIMENSIONALĂ							Lemn lucru	Coajă	Lemn de foc		Volum brut
		dt	dcg	ht	hc					G1	G2	G3	M1	M2	M3	L.S.			Total	VF	
074 B	MO	19,94	15,27	16,10	16,10	35	0,14	3026		0,33	17,3	35,25	140,18	97,07	0	39,35	329,48	43,72	54,64	1,61	427,84
074 B	FA	12,69	11,22	11,31	11,31	35	0,06	302		0	0	0	0,02	0,12	0,4	1,89	2,43	0,21	14,64	2,59	17,28
<b>Total U.A.</b>								<b>3328</b>	<b>0</b>	<b>0,33</b>	<b>17,3</b>	<b>35,25</b>	<b>140,2</b>	<b>97,19</b>	<b>0,4</b>	<b>41,24</b>	<b>331,9</b>	<b>43,93</b>	<b>69,28</b>	<b>4,20</b>	<b>445,12</b>
<b>Total general U.A.</b>								<b>3328</b>	<b>0</b>	<b>0,33</b>	<b>17,3</b>	<b>35,25</b>	<b>140,2</b>	<b>97,19</b>	<b>0,4</b>	<b>41,24</b>	<b>331,9</b>	<b>43,93</b>	<b>69,28</b>	<b>4,20</b>	<b>445,12</b>

Sef Ocol  
Panait Ion

Birou Fond Forestier,  
MIREL DUMITRACHE

Verificat,

Proprietar: INGKA INVESTMENTS FOREST ASSETS SRL

Schita parchet UP 38 Teliu, ua 74B

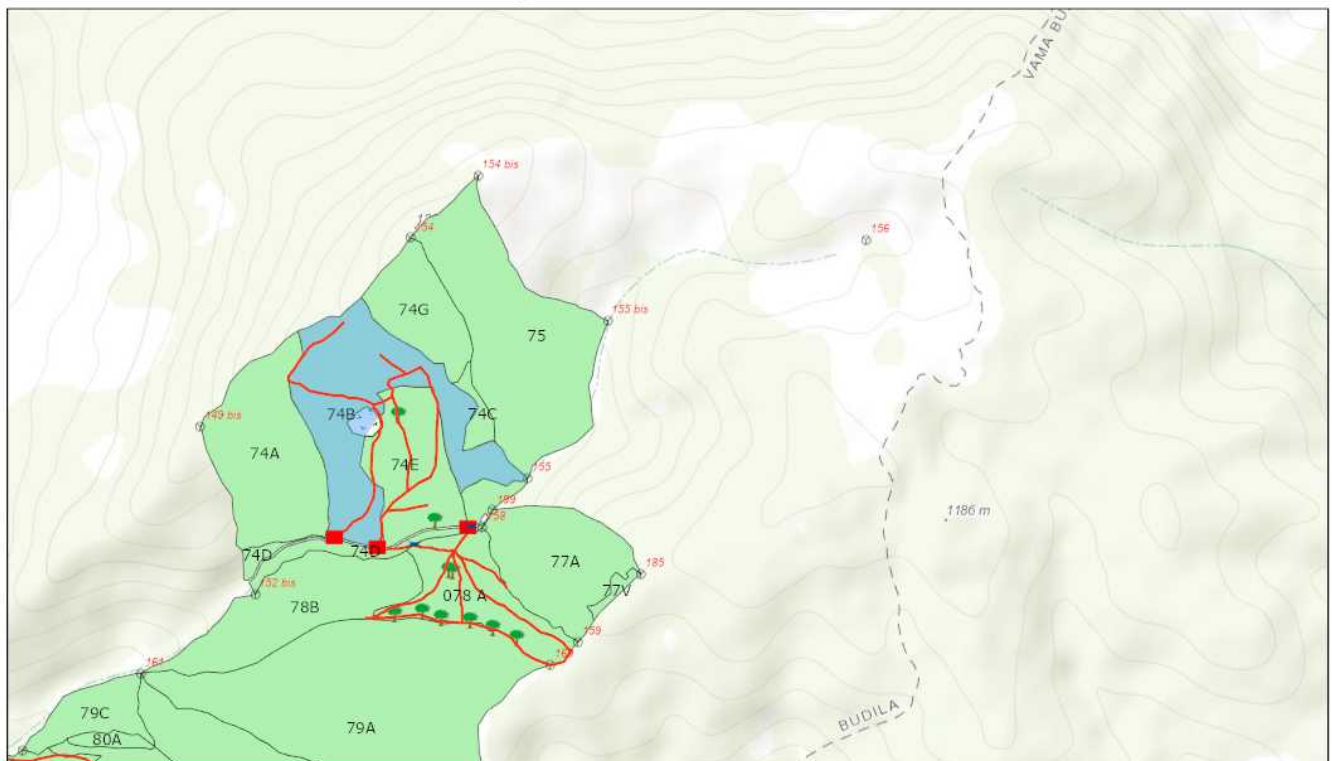

9/30/2021, 11:10:36 AM

Tehnologie exploatare	Informatii drumuri	Linie postata	Borne
■ Platforma primara	— Drum tractor existent	■ Suprafata parchet	■ Fond Forestier IRI
■ Podet propus	● Elemente Biodiversitate	□ Insula imbatranire	
	● Arbore biodiversitate		

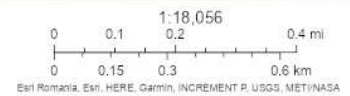

AROGIS Web AppBuilder  
Esri Romania, Esri, HERE, Garmin, INCREMENT P, USGS, METI/NASA

Întocmit: Ing. COSMIN BORCEA

# SCHIȚA DE ANSAMBLU

Schita amplasament

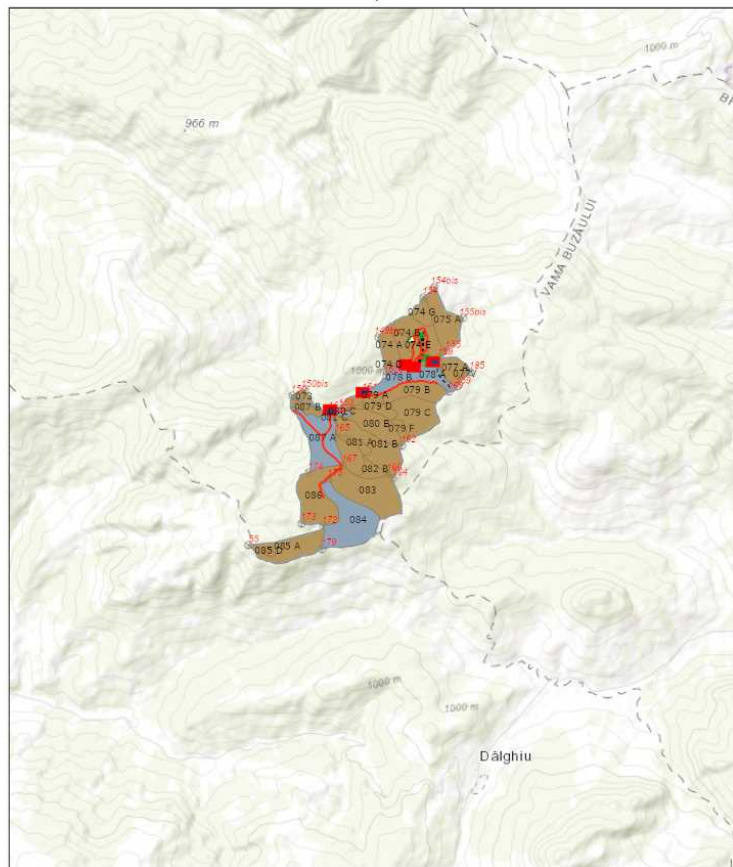

10/7/2019, 3:13:03 PM

1:68,606

- |                       |                         |                    |
|-----------------------|-------------------------|--------------------|
| Contur UP             | Informații drumuri      | ▪ Punct postata    |
| XXXVIII Telii         | Drum tractor existent   | Suprafata parchet  |
| Tehnologie exploatare | Drum tractor propus     | Insula imbaranire  |
| Platforma primara     | Elemente Biodiversitate | • Borne            |
| Podet propus          | Arbore biodiversitate   | Fond Forestier IRI |



Sources: Esri, HERE, Garmin, Intermap, increment P Corp., GEBCO, USGS, FAO, NPS, NRCAN, Geobase, IGN, Kadaster NL, Ordnance Survey, Esri Japan, METI, Esri China (Hong Kong), Swisstopo, Swisstopo, Swisstopo, and the GIS User Community

Web AppBuilder for ArcGIS  
Esri Romania, Esri, HERE, Garmin, INCREMENT P, USGS, METINFASA

Întocmit: Ing. COSMIN BORCEA

## Anexă APV nr. 1933/2100125305230 Teliu

Localizare: U.P. XXXVIII Teliu u.a. 74 B

### A. Evaluarea impactului de mediu /social:

#### 1. Proprietăți/amenajări speciale / în imediata vecinătate ce pot fi afectate în urma operațiunilor:NU

- obiectiv: \_\_\_\_\_
- măsuri de evitare /diminuare a pagubelor: \_\_\_\_\_
- proceduri de compensare a proprietarilor: \_\_\_\_\_

#### 2. Situri cu semnificație culturală, ecologică, economică, religioasă sau spirituală pentru comunitățile locale: NU

- obiectiv: \_\_\_\_\_
- măsuri de evitare /diminuare a pagubelor: \_\_\_\_\_

#### 3. Cursuri de apă ce urmează a fi afectate: NU

- Denumire pârâu: \_\_\_\_\_ lungime sector afectat: \_\_\_\_\_ lucrari hidrotehnice \_\_\_\_\_
- Măsuri de evitare/diminuare a impactului: \_\_\_\_\_
- Zona tampon (delimitare): \_\_\_\_\_
- Podețe de traversare(amplasament, detalii construcție): \_\_\_\_\_
- Restricționarea exploatărilor /colectării lemnului (perioada): \_\_\_\_\_
- Alte soluții tehnice: \_\_\_\_\_

#### 4. Izvoare de apă necesar a fi protejate din zona parchetului:NU

Măsuri \_\_\_\_\_

#### 5. Captări de apă potabilă/amenajari piscicole aflate în aval:NU

- obiectiv (denumire): \_\_\_\_\_
- măsuri de evitare /diminuare a pagubelor: \_\_\_\_\_
- proceduri de compensare a eventualelor pierderi: \_\_\_\_\_

#### 6. Specii protejate\*:NU Obiectiv protejat \_\_\_\_\_

- Măsuri minime de conservare /zona de conservare \_\_\_\_\_

#### 7. Habitate marginale (zone umede, stâncării, grohotișuri, păduri ripariene) :NU / Obiectiv \_\_\_\_\_

- Măsuri de conservare \_\_\_\_\_

#### 8. Păduri cu Valoare Ridicată de conservare:NU / Categoria VRC \_\_\_\_\_

- Măsuri de management \_\_\_\_\_

#### 9. Reteaua de zone de conservare /zone reprezentative ale ecosistemelor naturale +10%":NU

- Măsuri de management: \_\_\_\_\_

#### 10. Drumuri cu eroziune excesivă : NU lungime sector cu eroziune \_\_\_\_\_

- Măsuri de management: \_\_\_\_\_

11. Pe suprafața parchetului s-a identificat și materializat: (i) un număr de \_\_\_\_\_ arbori pentru biodiversitate (lemn mort) - arborii pe picior nu vor fi doborâți dacă nu prezintă pericol din punct de vedere SSM (vezi schița parchetului) / (ii) un număr de 1 "insule de îmbătrânire" delimitate prin Punct verde (nu se va recolta masa lemnoasă; se va evita amplasarea cailor de scos apropiat);

12. Pentru transportul materialului lemnos pe drumurile forestiere/publice trebuie aplicate următoarele restricții de rulare \_\_\_\_\_

- restricții de tonaj: \_\_\_\_\_ tronson drum: \_\_\_\_\_ orar: \_\_\_\_\_

**13.** Mențiuni speciale sub raport ecologic, social/turistic (arie protejată, zonă defavorizată, trasee turistice etc.):

Folosirea de atelaje

Soluții adoptate: Nu este cazul

Resp. marcare Borcea Cosmin

Data: 15.10.2021

Validat R&C: BOGDAN BANICA