

ACT DE PUNERE ÎN VALOARE

Proprietar: INGKA INVESTMENTS FOREST ASSETS SRL
Teliu, 38 Teliu_2020, Grad de accesibilitate: 251 - 500m

Data întocmirii	Nr. partidă	Nr.Sumal	Unitate de producție	District	Canton	Aprobat
11.10.2021	1933	21001253052 30	XXXVIII Teliu	BUZAU - COVASNA - BIHOR	VAMA BUDILA	

		Informații privind N.T.S.M.	Grupa de specii	Nr.de arbori	Vol. arbore
Suprafața totală act.	15,30				
Tratament	Rarități				
Natura produsului	SECUNDARE/LUCRARI INGRIJIRE	Stâncării pe	Rășinoase	3026	0,14
Tehnologia de exploatare	Sortimente si multipli de sortimente	Arbori putregăioși	FAG	302	0,06
Data inventarierii	27.09.2021	cu un volum de	Quercinee	0	0,00
Anul exploatării	2022	Iescării	Diverse tari	0	0,00
Procedeul de inventariere	Fir cu fir	cu un volum de	Diverse moi	0	0,00
Ciocan rotund numărul	VN-09-09		Total	3328	0,13
Ciocan pătrat numărul					

SPECIA	SORTARE DIMENSIONALĂ							Lemn lucru	Coajă	Lemn de foc		Volum brut
	G1	G2	G3	M1	M2	M3	L.S.			Total	VF	
Molid	0,33	17,3	35,25	140,18	97,07	0	39,35	329,48	43,72	54,64	1,61	427,84
Fag	0	0	0	0,02	0,12	0,4	1,89	2,43	0,21	14,64	2,59	17,28
TOTAL	0,33	17,3	35,25	140,20	97,19	0,4	41,24	331,91	43,93	69,28	4,20	445,12

U.A.	Suprafața ha	Vârsta ani	Panta G	Seminiș utilizabil				Volum brut
				%	S.tot	Compoziție		
074 B	15,30	35	26,00	0,00	0			445,12
Total	15,30				0			445,12

U.A.	MO	FA	Total
074 B	427,84	17,28	445,12

U.A.	Specia	Diametre		Inalțimi		Vârsta	Vol. arb.	Nr. arb.	Creș tere	SORTARE DIMENSIONALĂ							Lemn lucru	Coajă	Lemn de foc		Volum brut
		dt	dcg	ht	hc					G1	G2	G3	M1	M2	M3	L.S.			Total	VF	
074 B	MO	19,94	15,27	16,10	16,10	35	0,14	3026		0,33	17,3	35,25	140,18	97,07	0	39,35	329,48	43,72	54,64	1,61	427,84
074 B	FA	12,69	11,22	11,31	11,31	35	0,06	302		0	0	0	0,02	0,12	0,4	1,89	2,43	0,21	14,64	2,59	17,28
Total U.A.								3328	0	0,33	17,3	35,25	140,2	97,19	0,4	41,24	331,9	43,93	69,28	4,20	445,12
Total general U.A.								3328	0	0,33	17,3	35,25	140,2	97,19	0,4	41,24	331,9	43,93	69,28	4,20	445,12

Sef Ocol
Panait Ion

Birou Fond Forestier,
MIREL DUMITRACHE

Verificat,

Proprietar: INGKA INVESTMENTS FOREST ASSETS SRL

Schița parchet UP 38 Teliu, ua 74B

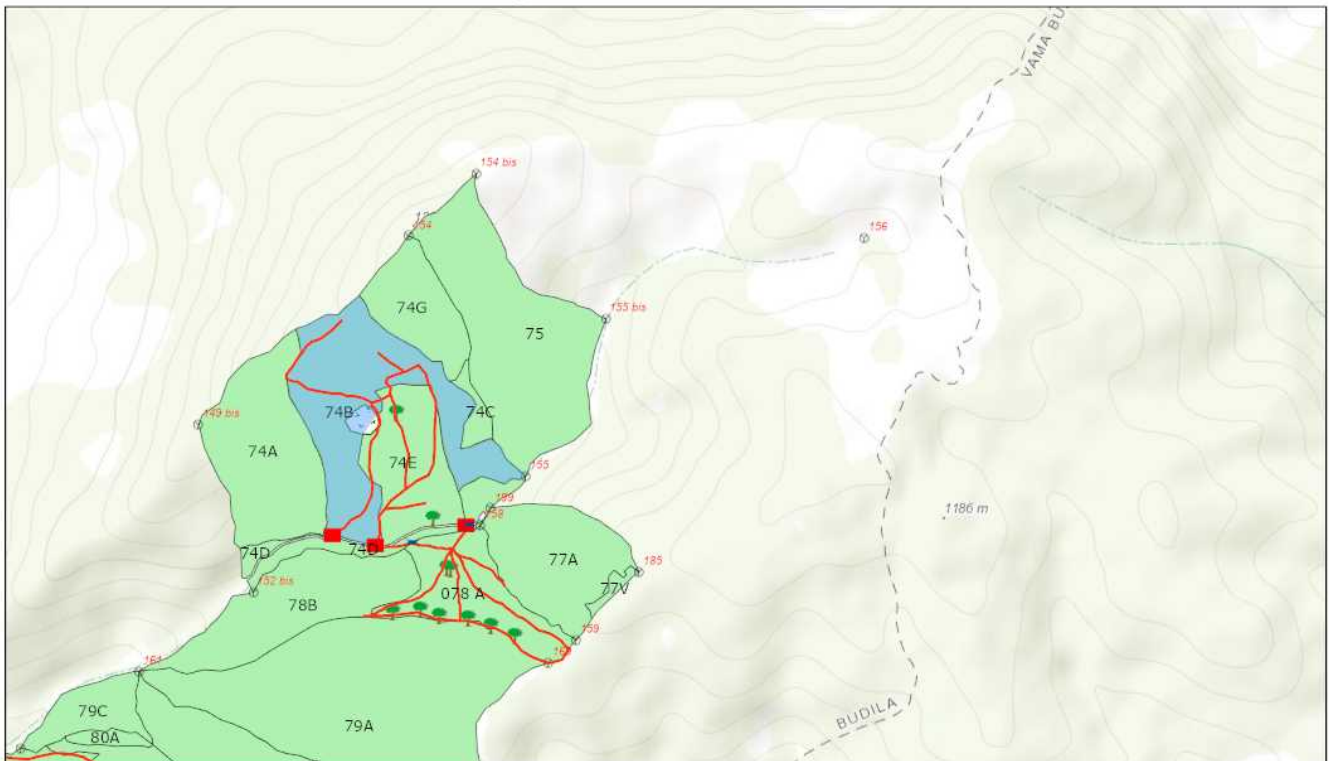

9/30/2021, 11:10:36 AM

Tehnologie exploatare	Informatii drumuri	— Linie postata	⊙ Borne
■ Platforma primara	— Drum tractor existent	■ Suprafata parchet	■ Fond Forestier IRI
■ Podet propus	● Elemente Biodiversitate	□ Insula imbatranire	
	● Arbore biodiversitate		

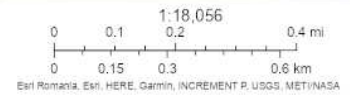

Esri Romania, Esri, HERE, Garmin, INCREMENT P, USGS, METI/NASA
AROGIS Web AppBuilder

Întocmit: Ing. COSMIN BORCEA

SCHIȚA DE ANSAMBLU

Schita amplasament

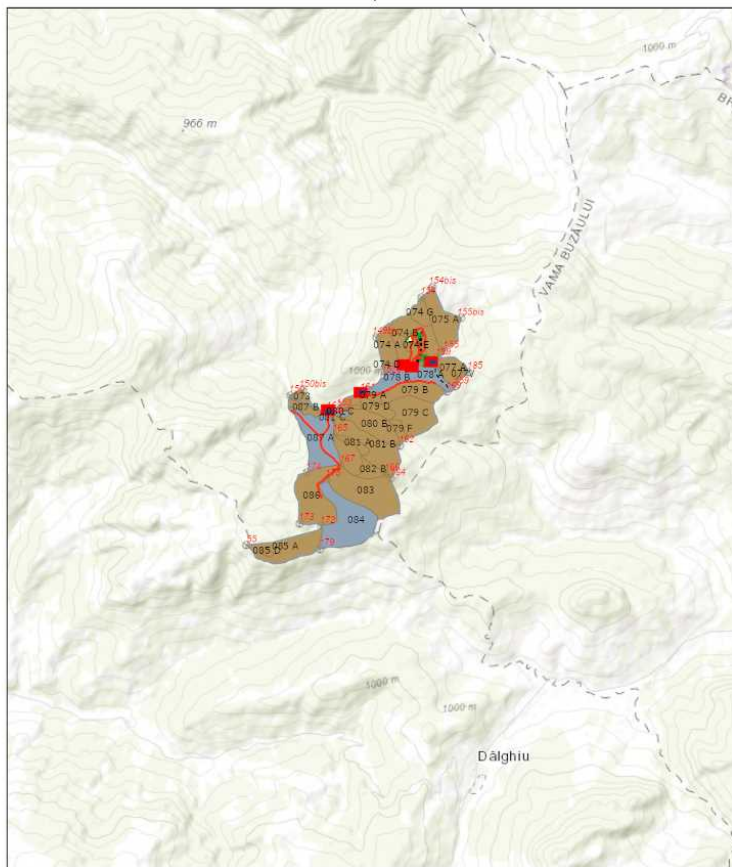

10/7/2019, 3:13:03 PM

1:68,606



Sources: Esri, HERE, Garmin, Intermap, increment P Corp., GEBCO, USGS, FAO, NPS, NRCAN, Geobase, IGN, Kadaster NL, Ordnance Survey, Esri Japan, METI, Esri China (Hong Kong), Swisstopo, Swisstopo, and the GIS User Community

Web AppBuilder for ArcGIS
Esri Romania, Esri, HERE, Garmin, INCREMENT P, USGS, METINFASA

Întocmit: Ing. COSMIN BORCEA

Anexă APV nr. 1933/2100125305230 Teliu

Localizare: U.P. XXXVIII Teliu u.a. 74 B

A. Evaluarea impactului de mediu /social:

1. Proprietăți/amenajări speciale / în imediata vecinătate ce pot fi afectate în urma operațiunilor:NU

- obiectiv: _____
- măsuri de evitare /diminuare a pagubelor: _____
- proceduri de compensare a proprietarilor: _____

2. Situri cu semnificație culturală, ecologică, economică, religioasă sau spirituală pentru comunitățile locale: NU

- obiectiv: _____
- măsuri de evitare /diminuare a pagubelor: _____

3. Cursuri de apă ce urmează a fi afectate: NU

- Denumire pârâu: _____ lungime sector afectat: _____ lucrari hidrotehnice _____
- Măsuri de evitare/diminuare a impactului: _____
- Zona tampon (delimitare): _____
- Podețe de traversare(amplasament, detalii construcție): _____
- Restricționarea exploatărilor /colectării lemnului (perioada): _____
- Alte soluții tehnice: _____

4. Izvoare de apă necesar a fi protejate din zona parchetului:NU

Măsuri _____

5. Captări de apă potabilă/amenajari piscicole aflate în aval:NU

- obiectiv (denumire): _____
- măsuri de evitare /diminuare a pagubelor: _____
- proceduri de compensare a eventualelor pierderi: _____

6. Specii protejate*:NU Obiectiv protejat _____

- Măsuri minime de conservare /zona de conservare _____

7. Habitate marginale (zone umede, stâncării, grohotișuri, păduri ripariene) :NU / Obiectiv _____

- Măsuri de conservare _____

8. Păduri cu Valoare Ridicată de conservare:NU / Categoria VRC _____

- Măsuri de management _____

9. Reteaua de zone de conservare /zone reprezentative ale ecosistemelor naturale +10%":NU

- Măsuri de management: _____

10. Drumuri cu eroziune excesivă : NU lungime sector cu eroziune _____

- Măsuri de management: _____

11. Pe suprafața parchetului s-a identificat și materializat: (i) un număr de _____ arbori pentru biodiversitate (lemn mort) - arborii pe picior nu vor fi doborâți dacă nu prezintă pericol din punct de vedere SSM (vezi schița parchetului) / (ii) un număr de 1 "insule de îmbătrânire" delimitate prin Punct verde (nu se va recolta masa lemnoasă; se va evita amplasarea cailor de scos apropiat);

12. Pentru transportul materialului lemnos pe drumurile forestiere/publice trebuie aplicate următoarele restricții de rulare _____

- restricții de tonaj: _____ tronson drum: _____ orar: _____

13. Mențiuni speciale sub raport ecologic, social/turistic (arie protejată, zonă defavorizată, trasee turistice etc.):

Folosirea de atelaje

Soluții adoptate: Nu este cazul

Resp. marcare Borcea Cosmin

Data: 15.10.2021

Validat R&C: BOGDAN BANICA