

## ACT DE PUNERE ÎN VALOARE

Proprietar: INGKA INVESTMENTS FOREST ASSETS SRL  
P1979\_UP8\_ua121A%\_Arges, , Grad de accesibilitate: 1001 - 1500m

Data întocmirii	Nr. partidă	Nr.Sumal	Unitate de producție	District	Canton	Aprobat
02.12.2021	1979	21001253056 90	VIII Arges	PRAHOVA - ARGES - MEHEDINTI	CICANESTI	

		Informații privind N.T.S.M.	Grupa de specii	Nr.de arbori	Vol. arbore
Suprafața totală act.	9,94	Stâncării pe	Rășinoase	0	0,00
Tratament	Progr.1	Arbori putregăioși	FAG	1040	1,85
Natura produsului	PRINCIPALE CODRU	cu un volum de	Quercinee	0	0,00
Tehnologia de exploatare	Sortimente si multipli de sortimente	Iescării	Diverse tari	43	0,81
Data inventarierii	29.11.2021	cu un volum de	Diverse moi	47	2,09
Anul exploatării	2022				
Procedeul de inventariere	Fir cu fir				
Ciocan rotund numărul	VN-09-10				
Ciocan pătrat numărul					
			Total	1130	1,82

SPECIA	SORTARE DIMENSIONALĂ							Lemn lucru	Coajă	Lemn de foc		Volum brut
	G1	G2	G3	M1	M2	M3	L.S.			Total	VF	
Fag	489,9	335,22	0	56,78	38,53	17,99	3,55	941,97	50,04	935,38	103,93	1927,39
Mesteacan	0	4,49	0	1,53	0,98	0,4	0,03	7,43	1,61	3,33	0,42	12,37
Paltin de munte	1	9,1	0	2,37	1,28	0,22	0,03	14	1,29	7,15	0,94	22,44
Plop tremurator	17,4	21,73	0	2,6	1,14	0,29	0,05	43,21	5,14	49,8	5,57	98,15
<b>TOTAL</b>	<b>508,3</b>	<b>370,54</b>	<b>0</b>	<b>63,28</b>	<b>41,93</b>	<b>18,90</b>	<b>3,66</b>	<b>1006,61</b>	<b>58,08</b>	<b>995,66</b>	<b>110,86</b>	<b>2060,35</b>

U.A.	Suprafața ha	Vârsta ani	Panta G	Seminiș utilizabil				H.	Volum brut
				%	S.tot	Compoziție			
121 A	9,94	160	20.00	20.00	1,99	10Fa		0,3	2060,35
<b>Total</b>	<b>9,94</b>				<b>1,99</b>				<b>2060,35</b>

U.A.	FA	ME	PAM	PLT	Total
121 A	927,39	12,37	22,44	98,15	<b>060,35</b>

U.A.	Specia	Diametre		Inalțimi		Vârsta	Vol. arb.	Nr. arb.	Creș tere	SORTARE DIMENSIONALĂ							Lemn lucru	Coajă	Lemn de foc		Volum brut
		dt	dcg	ht	hc					G1	G2	G3	M1	M2	M3	L.S.			Total	VF	
121 A	FA	34,07	51,68	31,57	31,57	160	1,85	1040		489,9	335,22	0	56,78	38,53	17,99	3,55	941,97	50,04	935,38	103,93	1927,39
121 A	ME	35,60	35,60	26,05	26,05	160	0,95	13		0	4,49	0	1,53	0,98	0,4	0,03	7,43	1,61	3,33	0,42	12,37
121 A	PAM	29,31	29,30	22,90	22,90	160	0,75	30		1	9,1	0	2,37	1,28	0,22	0,03	14	1,29	7,15	0,94	22,44
121 A	PLT	42,13	41,88	26,56	26,56	160	2,09	47		17,4	21,73	0	2,6	1,14	0,29	0,05	43,21	5,14	49,8	5,57	98,15
<b>Total U.A.</b>								<b>1130</b>	<b>0</b>	<b>508,3</b>	<b>370,5</b>	<b>0</b>	<b>63,28</b>	<b>41,93</b>	<b>18,90</b>	<b>3,66</b>	<b>1006,61</b>	<b>58,08</b>	<b>995,6</b>	<b>110,8</b>	<b>2060,35</b>
<b>Total general U.A.</b>								<b>1130</b>	<b>0</b>	<b>508,3</b>	<b>370,5</b>	<b>0</b>	<b>63,28</b>	<b>41,93</b>	<b>18,90</b>	<b>3,66</b>	<b>1006,61</b>	<b>58,08</b>	<b>995,6</b>	<b>110,8</b>	<b>2060,35</b>

Sef Ocol  
Panait Ion

Birou Fond Forestier,  
MIREL DUMITRACHE

Verificat,

# Anexă APV nr. 1979/2100125305690 P1979\_UP8\_ua121A%\_Arges

Localizare: U.P. VIII Arges u.a. 121 A

## A. Evaluarea impactului de mediu /social:

### 1. Proprietăți/amenajări speciale / în imediata vecinătate ce pot fi afectate în urma operațiunilor:DA

- obiectiv: Drum acces auto la platforma primara
- măsuri de evitare /diminuare a pagubelor: Respectarea masurilor impuse de Primaria Cicanesti, administratorul drumului si plata taxelor ce le solicita primaria ca taxa peiaj.
- proceduri de compensare a proprietarilor: Înțelegere între factorul afectat si beneficiarul masei lemnoase.

### 2. Situri cu semnificație culturală, ecologică, economică, religioasă sau spirituală pentru comunitățile locale: NU

- obiectiv: \_\_\_\_\_
- măsuri de evitare /diminuare a pagubelor: \_\_\_\_\_

### 3. Cursuri de apă ce urmează a fi afectate: DA

- Denumire pârâu: Pr. Lupoiaia lungime sector afectat: 300 lucrari hidrotehnice -
- Măsuri de evitare/diminuare a impactului: Evitarea doborarii arborilor in albia paraului.
  - Zona tampon (delimitare): S-a menținut o zona tampon dealungul paraului.
  - Podețe de traversare(amplasament, detalii construcție): Nu se traverseaza paraul.
  - Restricționarea exploatărilor /colectării lemnului (perioada): Perioadele cand solul este moale de la precipitatii sau de la dezghet.
  - Alte soluții tehnice: Construirea cailor de scos apropiat conform propunerilor din schita parchetului.

### 4. Izvoare de apă necesar a fi protejate din zona parchetului:NU

Măsuri \_\_\_\_\_

### 5. Captări de apă potabilă/amenajari piscicole aflate în aval:NU

- obiectiv (denumire): \_\_\_\_\_
- măsuri de evitare /diminuare a pagubelor: \_\_\_\_\_
- proceduri de compensare a eventualelor pierderi: \_\_\_\_\_

### 6. Specii protejate\*:NU Obiectiv protejat \_\_\_\_\_

- Măsuri minime de conservare /zona de conservare \_\_\_\_\_

### 7. Habitate marginale (zone umede, stâncării, grohotișuri, păduri ripariene) :NU / Obiectiv \_\_\_\_\_

- Măsuri de conservare \_\_\_\_\_

### 8. Păduri cu Valoare Ridicată de conservare:DA / Categoria VRC

- Măsuri de management VRC 4.2. în ua 120A. Dacă este cazul, colectarea masei lemnoase prin această suprafața se va face doar în perioafele cu sol uscat sau înghețat pe tresee aprobare de OS Ingka Investmenst.

### 9. Reteaua de zone de conservare /zone reprezentative ale ecosistemelor naturale +10%":NU

- Măsuri de management: \_\_\_\_\_

### 10. Drumuri cu eroziune excesivă: NU lungime sector cu eroziune \_\_\_\_\_

- Măsuri de management: \_\_\_\_\_

### 11. Pe suprafața parchetului s-a identificat și materializat: (i) un număr de 5 arbori pentru biodiversitate (lemn

mort) - arborii pe picior nu vor fi doborâți dacă nu prezintă pericol din punct de vedere SSM (*vezi schița parchetului*) / **(ii)** un număr de "insule de îmbătrânire" delimitate prin - (nu se va recolta masa lemnoasă; se va evita amplasarea cailor de scos apropiat);

**12.** Pentru transportul materialului lemnos pe drumurile forestiere/publice trebuie aplicate următoarele restricții de rulare \_\_\_\_\_

- restricții de tonaj: 3,5 t tronson drum: Zona loc Cicanesti orar: Permanent

**13.** Mențiuni speciale sub raport ecologic, social/turistic (arie protejată, zonă defavorizată, trasee turistice etc.):

Exploatarea se face cand terenul este inghetat sau uscat, nu se exploateaza in perioade cu precipitatii,terenul este friabil sie pot deteriora caile de scos apropiat.Suprafata platformei primare si a

Soluții adoptate: Respectarea conditiilor impuse de administratorul drumului de acces. Drumul de acces la apv trece prin ua 120A, ce este cuprins in VRC 4.2a. Nu se va doboră și colecta masa lemnoasa cand solul este mo

Resp. marcare Luculescu Adrian

Data: 02.12.2021

Validat R&C: BOGDAN BANICA

# Schita de ansamblu la apv 1979, ua 121A%, UP 8 AG

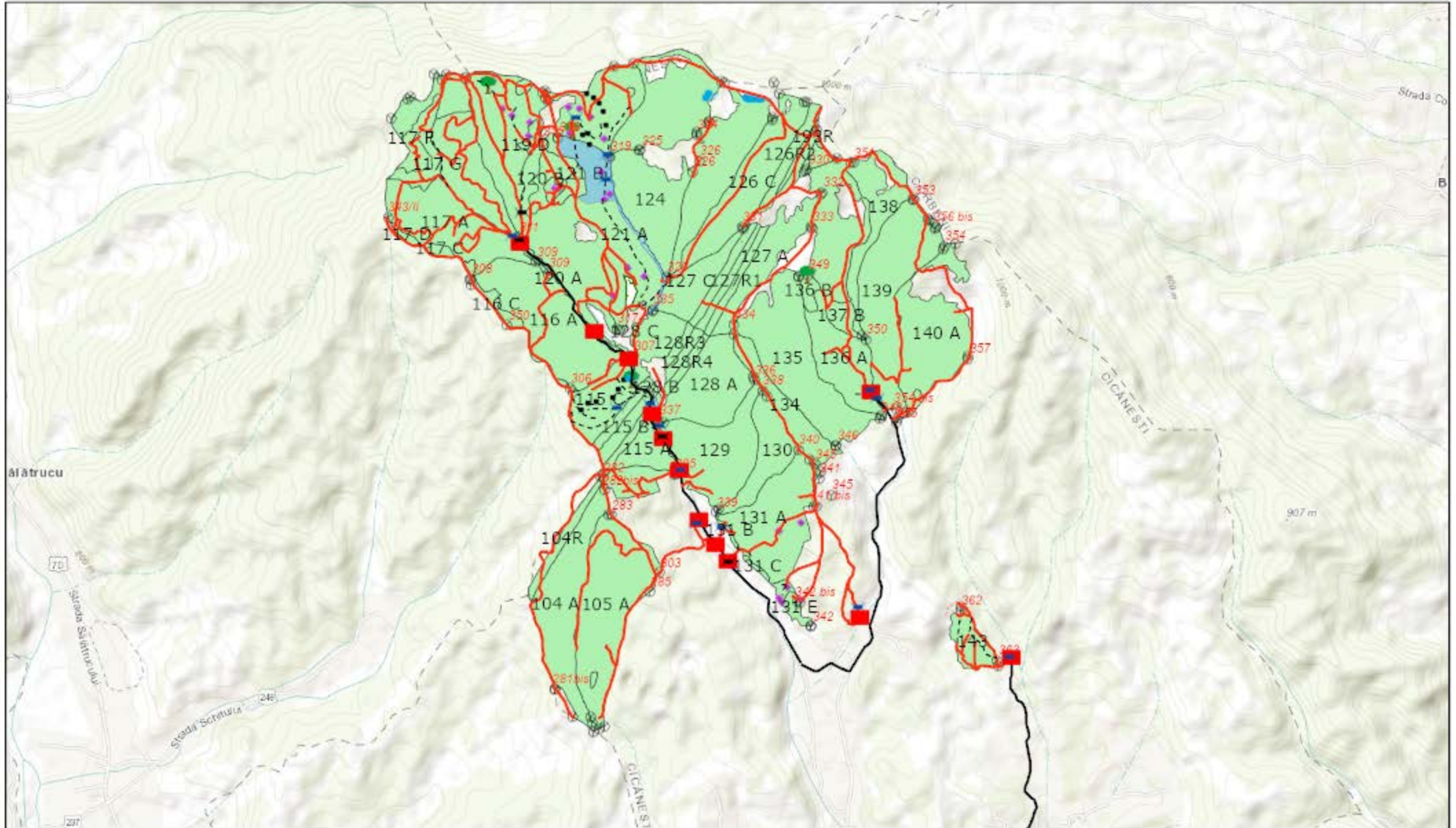

12/2/2021, 6:22:17 PM

Tehnologie exploatare	Informatii drumuri	Elemente Biodiversitate	Suprafata parchet	Fond Forestier IRI
<span style="color: red;">■</span> Platforma primara	<span style="color: red;">---</span> Cale atelaje	<span style="color: purple;">●</span> Lemn mort	<span style="color: blue;">■</span> Suprafata parchet	<span style="color: green;">■</span> Fond Forestier IRI
<span style="color: black;">✂</span> Podet existent	<span style="color: black;">—</span> Drum auto forestier	<span style="color: green;">🌳</span> Arbore biodiversitate	<span style="color: blue;">▨</span> Zone tampon apa	<span style="color: lightgreen;">■</span> Insula imbatranire
<span style="color: blue;">✂</span> Podet propus	<span style="color: red;">—</span> Drum tractor existent	<span style="color: blue;">●</span> Izvor	<span style="color: black;">---</span> Drum tractor propus	
		<span style="color: black;">●</span> Punct postata		
		<span style="color: grey;">⊙</span> Borne		



# Schita apv 1979, ua 121A%, UP 8 AG

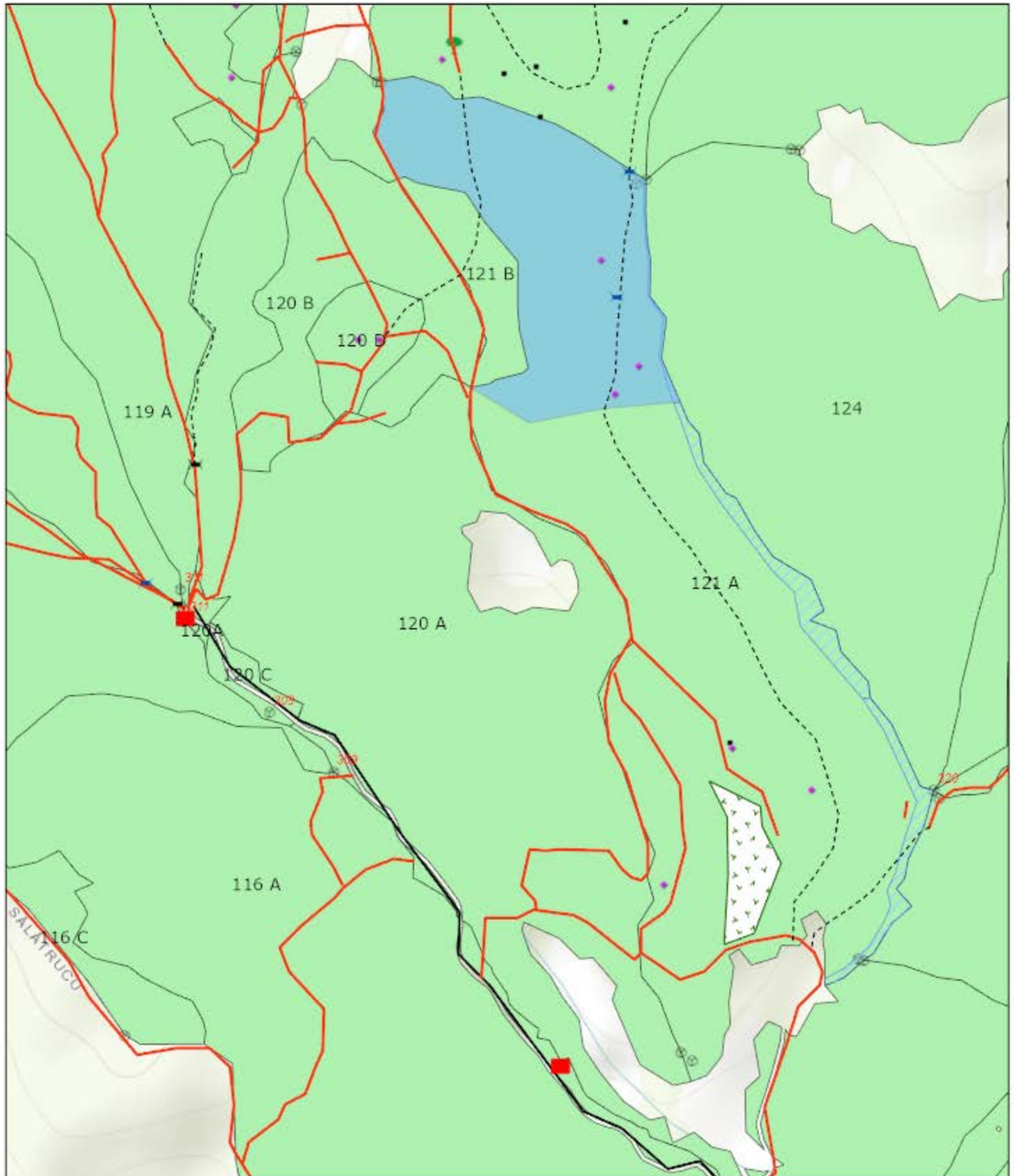

12/2/2021, 6:25:19 PM

- |                              |                                |                    |
|------------------------------|--------------------------------|--------------------|
| <b>Tehnologie exploatare</b> | Drum tractor existent          | Suprafata parchet  |
| Platforma primara            | Drum tractor propus            | Zone tampon apa    |
| Podet existent               | Lemn mort                      | Insula imbatranire |
| Podet propus                 | <b>Elemente Biodiversitate</b> | Borne              |
| <b>Informatii drumuri</b>    | Arbore biodiversitate          | Fond Forestier IRI |
| Drum auto forestier          | Punct postata                  |                    |

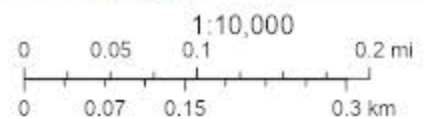

Esri Romania, Esri, HERE, Garmin, INCREMENT P, USGS, METI/NASA