

ACT DE PUNERE ÎN VALOARE

Proprietar: INGKA INVESTMENTS FOREST ASSETS SRL
P2024_UP31_ua66A_Muncileanu, , Grad de accesibilitate: 251 - 500m

Data întocmirii	Nr. partidă	Nr.Sumal	Unitate de producție	District	Canton	Aprobat
31.01.2022	2024	22001253001 90	XXXI Ceahlau - Dreptu	SUCEAVA - NEAMT	ZAHORNA	

		Informații privind N.T.S.M.	Grupa de specii	Nr.de arbori	Vol. arbore
Suprafața totală act.	30,50				
Tratament	Rarituri				
Natura produsului	SECUNDARE/LUCRARI INGRIJIRE	Stâncării pe	Rășinoase	1286	0,25
Tehnologia de exploatare	Sortimente si multipli de sortimente	Arbori putregăioși	FAG	1316	0,08
Data inventarierii	31.01.2022	cu un volum de	Quercinee	0	0,00
Anul exploatării	2022	Iescării	Diverse tari	27	0,08
Procedeeul de inventariere	Fir cu fir	cu un volum de	Diverse moi	0	0,00
Ciocan rotund numărul	VN-09-08		Total	2629	0,17
Ciocan pătrat numărul					

SPECIA	SORTARE DIMENSIONALĂ							Lemn lucru	Coajă	Lemn de foc		Volum brut
	G1	G2	G3	M1	M2	M3	L.S.			Total	VF	
Brad	10,04	10,89	6,06	12,15	6,18	0	3,51	48,83	5,6	16,02	0,31	70,45
Larice	0	0	0,28	0,71	0,94	0	0,78	2,71	0,65	1,66	0,08	5,02
Molid	12,69	38,2	27,47	49,27	27,59	0	14,11	169,33	20,16	61,55	0,56	251,04
Fag	0	5,53	0	4,54	10,67	15,42	22,72	58,88	4,69	42,96	13,04	106,53
Paltin de munte	0	0	0	0,15	0,12	0,48	0,49	1,24	0,21	0,77	0,3	2,22
TOTAL	22,73	54,62	33,81	66,82	45,50	15,90	41,61	280,99	31,31	122,96	14,29	435,26

U.A.	Suprafața ha	Vârsta ani	Panta G	Semințis utilizabil				Volum brut
				%	S.tot	Compoziție		
066 A	30,50	55	26,00	0,00	0	0	0	435,26
Total	30,50				0			435,26

U.A.	BR	LA	MO	FA	PAM	Total
066 A	70,45	5,02	251,04	106,53	2,22	435,26

U.A.	Specia	Diametre		Inalțimi		Vârsta	Vol. arb.	Nr. arb.	Creș tere	SORTARE DIMENSIONALĂ							Lemn lucru	Coajă	Lemn de foc		Volum brut
		dt	dcg	ht	hc					G1	G2	G3	M1	M2	M3	L.S.			Total	VF	
066 A	BR	17,13	28,00	20,29	20,29	55	0,28	252		10,04	10,89	6,06	12,15	6,18	0	3,51	48,83	5,6	16,02	0,31	70,45
066 A	LA	12,30	12,30	11,96	11,96	55	0,10	48		0	0	0,28	0,71	0,94	0	0,78	2,71	0,65	1,66	0,08	5,02
066 A	MO	11,40	21,25	17,44	17,44	55	0,25	986		12,69	38,2	27,47	49,27	27,59	0	14,11	169,33	20,16	61,55	0,56	251,04
066 A	FA	11,40	21,25	17,44	17,44	55	0,08	1316		0	5,53	0	4,54	10,67	15,42	22,72	58,88	4,69	42,96	13,04	106,53
066 A	PAM	17,01	24,94	18,15	18,15	55	0,08	27		0	0	0	0,15	0,12	0,48	0,49	1,24	0,21	0,77	0,3	2,22
Total U.A.							2629	0		22,73	54,62	33,81	66,82	45,50	15,90	41,61	280,9	31,31	122,9	14,29	435,26
Total general U.A.							2629	0		22,73	54,62	33,81	66,82	45,50	15,90	41,61	280,9	31,31	122,9	14,29	435,26

Sef Ocol
Panait Ion

Birou Fond Forestier,
PETREA VASILIU

Verificat,

Proprietar: INGKA INVESTMENTS FOREST ASSETS SRL

P2024

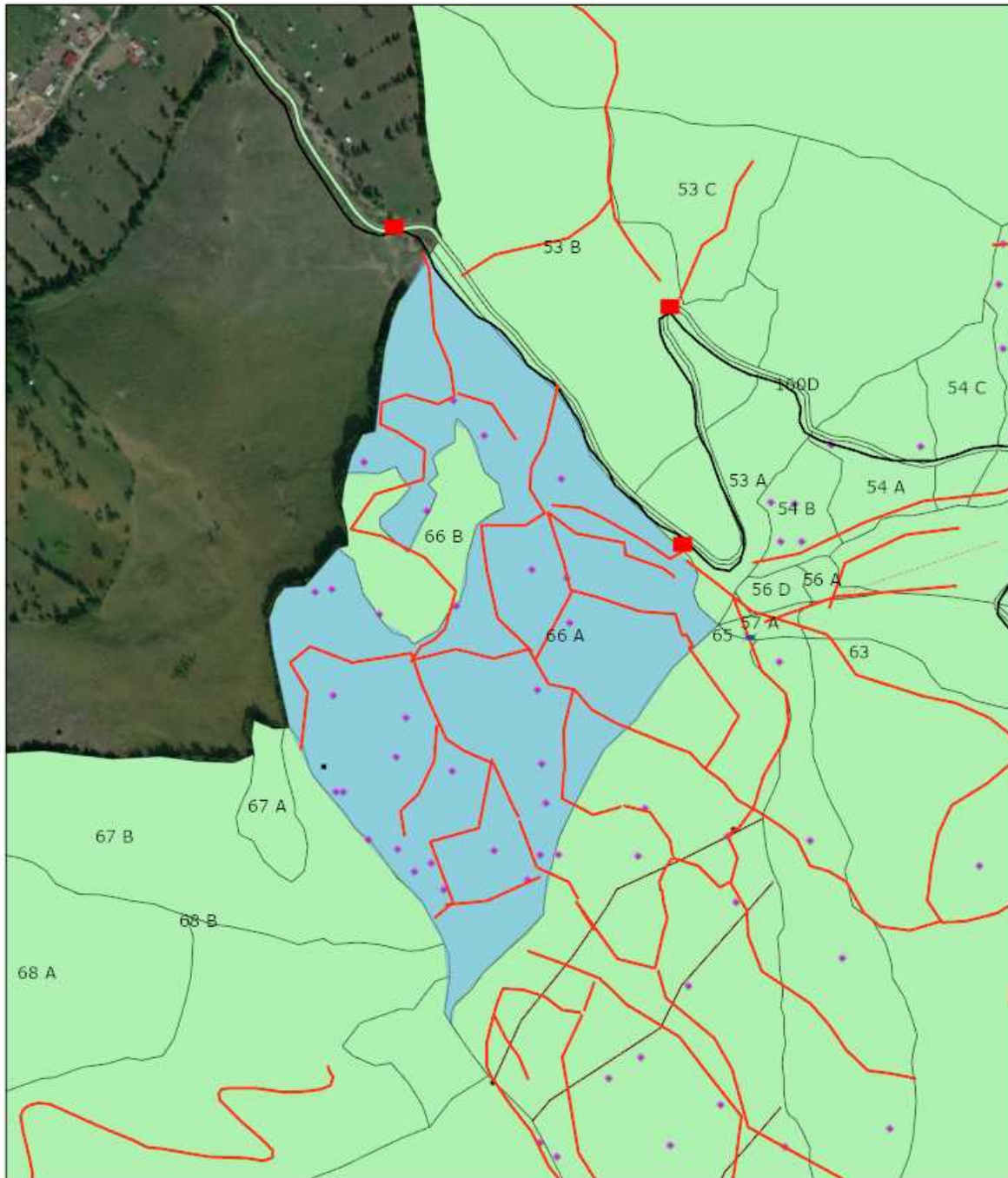

02.02.2022, 15:42:44

- | | |
|-------------------------|----------------------|
| Tehnologie exploatare | • Lemn mort |
| ■ Platforma primara | • Punct postata |
| ■ Podet propus | — Linie postata |
| Informatii drumuri | ■ Suprafata parchet |
| --- Cale atelaje | ■ Fond Forestier IRI |
| — Drum auto forestier | |
| — Drum tractor existent | |

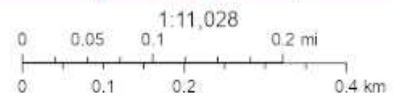

Esri Romania, Esri, HERE, Garmin, IPC, Maxar

ArcGIS Web AppBuilder
Maxar | Esri Romania, Esri, HERE, Garmin, IPC |

Întocmit: Ing. IULIAN MICLIUC

SCHIȚA DE ANSAMBLU

P2024_ansamblu

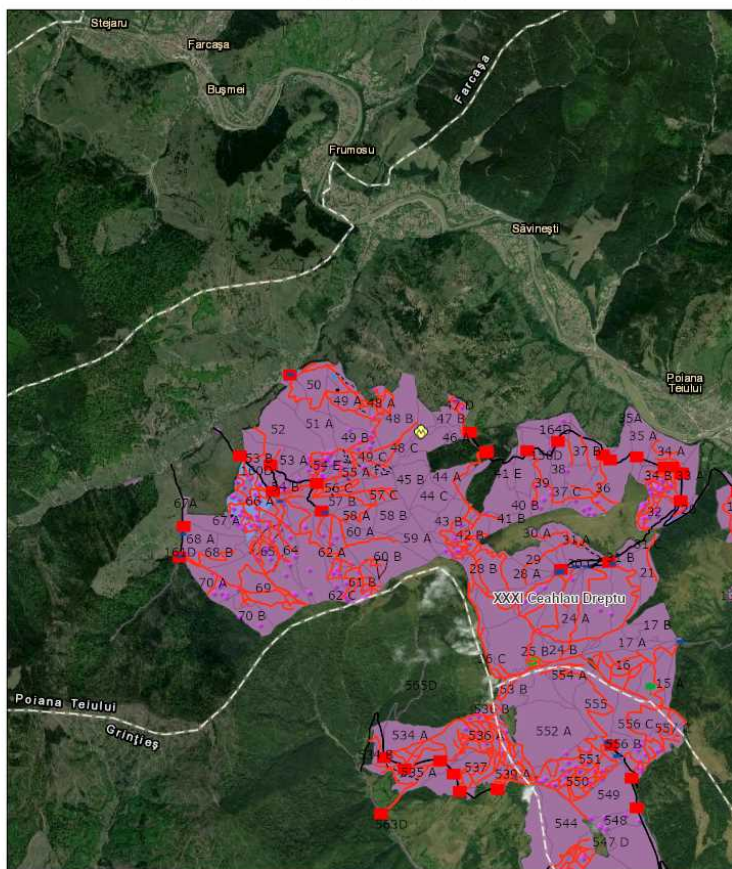

02.02.2022, 15:44:33

- | | | | | |
|-----------------------|-----|------------------------------|---|--------------------|
| Contur UP | — | Drum auto forestier | ● | Izvor |
| XXXI Ceahlau Dreptu | — | Drum tractor existent | ● | Punct postata |
| Tehnologie exploatare | --- | Drum tractor propus | — | Linie postata |
| Platforma primara | ■ | Lemn mort | ■ | Suprafata parchet |
| Podet propus | ■ | Elemente Biodiversitate | ■ | Zone tampon apa |
| Informatii drumuri | ■ | Arbore biodiversitate | ■ | Fond Forestier IRI |
| Cale atelaje | ■ | Alte concentratii faunistice | ■ | |

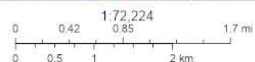

Earthstar Geographics, Esri Romania, Esri, HERE, Garmin

AutoGIS Web AppBuilder
Earthstar Geographics | Esri Romania, Esri, HERE, Garmin

Întocmit: Ing. IULIAN MICLIUC

Anexă APV nr. 2024/2200125300190 P2024_UP31_ua66A_Muncileanu

Localizare: U.P. XXXI Ceahlau - Dreptu u.a. 66 A

A. Evaluarea impactului de mediu /social:

1. Proprietăți/amenajări speciale / în imediata vecinătate ce pot fi afectate în urma operațiunilor:DA

- obiectiv: Pasune
- măsuri de evitare /diminuare a pagubelor: Nu se vor lasa resuri de exploatare pe pasunea invecinata. Pentru platforma primara pe pasune se va lua acordul vecinului.
- proceduri de compensare a proprietarilor: .

2. Situri cu semnificație culturală, ecologică, economică, religioasă sau spirituală pentru comunitățile locale: NU

- obiectiv: _____
- măsuri de evitare /diminuare a pagubelor: _____

3. Cursuri de apă ce urmează a fi afectate: DA

- Denumire pârâu: Muncileanu lungime sector afectat: 50 lucrari hidrotehnice .
- Măsuri de evitare/diminuare a impactului: Pod de gheata
- Zona tampon (delimitare): Pe langa cursul de apa.
- Podețe de traversare(amplasament, detalii construcție): Podet/tub pentru traversare.
- Restricționarea exploatărilor /colectării lemnului (perioada): .
- Alte soluții tehnice: .

4. Izvoare de apă necesar a fi protejate din zona parchetului:NU

Măsuri _____

5. Captări de apă potabilă/amenajari piscicole aflate în aval:NU

- obiectiv (denumire): _____
- măsuri de evitare /diminuare a pagubelor: _____
- proceduri de compensare a eventualelor pierderi: _____

6. Specii protejate*:NU Obiectiv protejat _____

- Măsuri minime de conservare /zona de conservare _____

7. Habitate marginale (zone umede, stâncării, grohotișuri, păduri ripariene) :NU / Obiectiv

- Măsuri de conservare _____

8. Păduri cu Valoare Ridicată de conservare:NU / Categoria VRC _____

- Măsuri de management _____

9. Reteaua de zone de conservare /zone reprezentative ale ecosistemelor naturale +10%":NU

- Măsuri de management: _____

10. Drumuri cu eroziune excesivă: NU lungime sector cu eroziune _____

- Măsuri de management: _____

11. Pe suprafața parchetului s-a identificat și materializat: (i) un număr de 31 arbori pentru biodiversitate (lemn mort) - arborii pe picior nu vor fi doborâți dacă nu prezintă pericol din punct de vedere SSM (vezi schița parchetului) / (ii) un număr de "insule de îmbătrânire" delimitate prin . (nu se va recolta masa lemnoasă; se va evita amplasarea cailor de scos apropiat);

12. Pentru transportul materialului lemnos pe drumurile forestiere/publice trebuie aplicate următoarele restricții de rulare _____

- restricții de tonaj: _____ tronson drum: _____ orar: _____

13. Mențiuni speciale sub raport ecologic, social/turistic (arie protejată, zonă defavorizată, trasee turistice etc.):

.

Soluții adoptate: Pentru utilizarea drumului forestier se va plăti taxa de peiaj către OS Poiana Teiului.

Resp. marcarea Micliuc Iulian

Data: 02.02.2022

Validat R&C: _____