

ACT DE PUNERE ÎN VALOARE

Proprietar: INGKA INVESTMENTS FOREST ASSETS SRL
Bolintin, 28 Bolintin_2020, Grad de accesibilitate: 251 - 500m

Data întocmirii	Nr. partidă	Nr.Sumal	Unitate de producție	District	Canton	Aprobat
26.02.2021	1725	21001253026 20	XXVIII Bolintin	PRAHOVA - ARGES - MEHEDINTI	BOLINTIN	

		Informații privind N.T.S.M.	Grupa de specii	Nr.de arbori	Vol. arbore
Suprafața totală act.	10,20				
Tratament	Rarități				
Natura produsului	SECUNDARE/LUCRARI INGRIJIRE	Stâncării pe	Rășinoase	0	0,00
Tehnologia de exploatare	Sortimente si multipli de sortimente	Arbori putregăioși	FAG	0	0,00
Data inventarierii	25.02.2021	cu un volum de	Quercinee	1582	0,08
Anul exploatării	2022	Iescării	Diverse tari	239	0,07
Procedeul de inventariere	Fir cu fir	cu un volum de	Diverse moi	0	0,00
Ciocan rotund numărul	VN-09-10				
Ciocan pătrat numărul			Total	1821	0,08

SPECIA	SORTARE DIMENSIONALĂ							Lemn lucru	Coajă	Lemn de foc		Volum brut
	G1	G2	G3	M1	M2	M3	L.S.			Total	VF	
Cer (L)	0	0,02	0	0,55	2,28	4,58	7,01	14,44	4,68	99,51	13,87	118,63
Garnita (S)	0	0	0	0,03	0,17	0,53	0,79	1,52	0,47	11,34	1,71	13,33
Frasin comun	0	0	0	0,02	0,06	0,06	0,04	0,18	0,04	1,13	0,11	1,35
Ulm	0	0	0	0,02	0,16	0,57	1,04	1,79	0,41	11,98	1,44	14,18
TOTAL	0	0,02	0	0,62	2,67	5,74	8,88	17,93	5,60	123,96	17,13	147,49

U.A.	Suprafața ha	Vârsta ani	Panta G	Seminiș utilizabil			H.	Volum brut
				%	S.tot	Compoziție		
013 A	10,20	45	0,00	0,00	0		147,49	
Total	10,20				0		147,49	

U.A.	CE.1	GI.s	FR	UL	Total
013 A	118,63	13,33	1,35	14,18	147,49

U.A.	Specia	Diametre		Înălțimi		Vârsta	Vol. arb.	Nr. arb.	Creșt. tere	SORTARE DIMENSIONALĂ							Lemn lucru	Coajă	Lemn de foc		Volum brut
		dt	deg	ht	hc					G1	G2	G3	M1	M2	M3	L.S.			Total	VF	
013 A	CE.1	15,60	13,99	10,00	10,00	45	0,08	1408	2	0	0,02	0	0,55	2,28	4,58	7,01	14,44	4,68	99,51	13,87	118,63
013 A	GI.s	14,32	13,62	7,80	7,80	45	0,08	174	0,23	0	0	0	0,03	0,17	0,53	0,79	1,52	0,47	11,34	1,71	13,33
013 A	FR	16,40	16,40	9,30	9,30	45	0,14	10	0,02	0	0	0	0,02	0,06	0,06	0,04	0,18	0,04	1,13	0,11	1,35
013 A	UL	14,32	12,47	8,28	8,28	45	0,06	229	0,24	0	0	0	0,02	0,16	0,57	1,04	1,79	0,41	11,98	1,44	14,18
Total U.A.								1821	2,49	0	0,02	0	0,62	2,67	5,74	8,88	17,93	5,60	123,9	17,13	147,49
Total general U.A.								1821	2,49	0	0,02	0	0,62	2,67	5,74	8,88	17,93	5,60	123,9	17,13	147,49

6

Sef Ocol
Panait Ion

Birou Fond Forestier,
MIREL DUMITRACHE

Verificat,

Proprietar: INGKA INVESTMENTS FOREST ASSETS SRL

Schita apv 1725, ua 13A, UP 28 Bolintin



03.03.2021, 10:42:12

Tehnologie exploatare	Informatii drumuri	Elemente Biodiversitate	Borne
■ Platforma primara	— Drum auto forestier	🌳 Arbore biodiversitate	⊙
	— Drum tractor existent	■ Suprafata parchet	■ Fond Forestier IRI

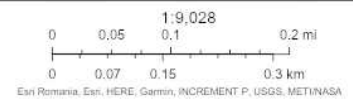

Web AppBuilder for ArcGIS
Esri Romania, Esri, HERE, Garmin, INCREMENT P, USGS, METINASA |

Întocmit: Ing. ADRIAN LUCULESCU

SCHIȚA DE ANSAMBLU

Schita de ansamblu la apv 1725, ua 13A, UP 28 Bolintin

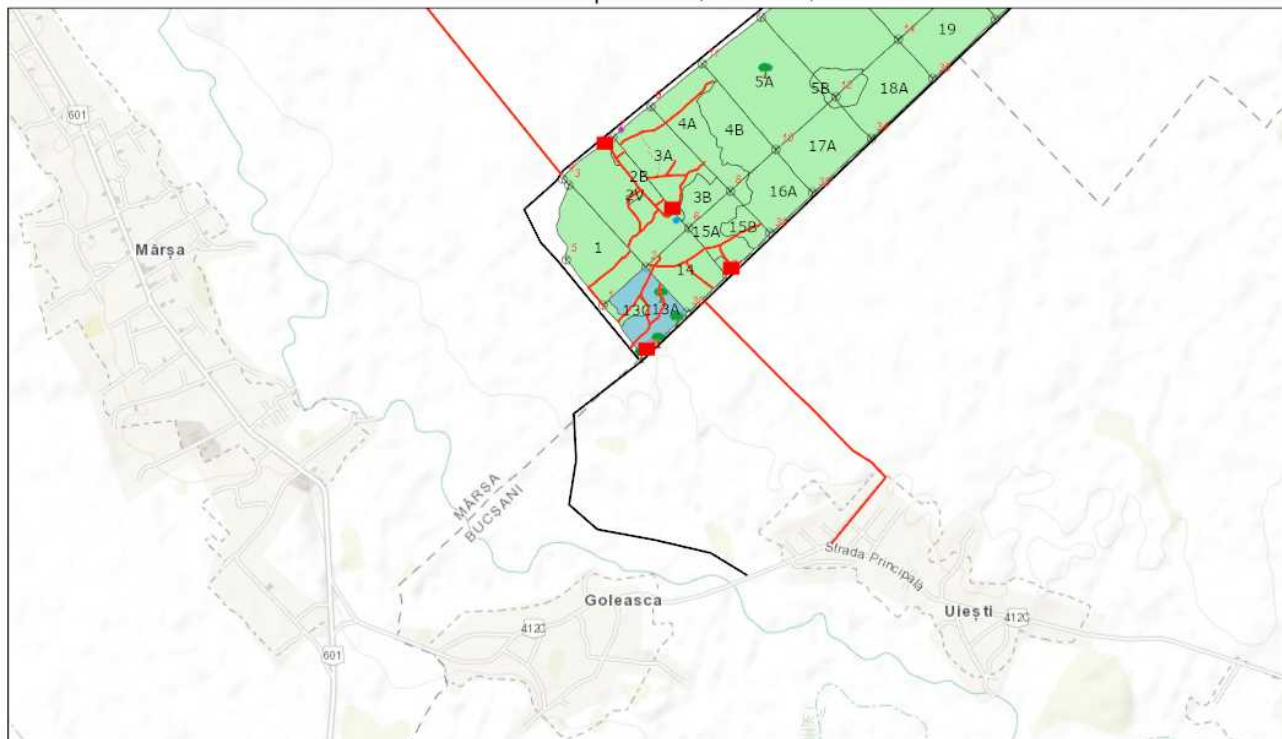

03.03.2021, 10:40:20

- | | | | |
|-----------------------|-------------------------|-------------------------|----------------------|
| Tehnologie exploatare | — Drum auto forestier | Elemente Biodiversitate | ■ Suprafata parchet |
| ■ Platforma primara | — Drum tractor existent | ● Arbore biodiversitate | ⊗ Borne |
| Informatii drumuri | ● Lemn mort | ● Izvor | ■ Fond Forestier IRI |
| --- Cale atelaje | | | |

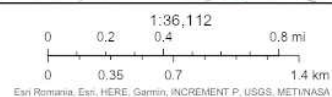

Web AppBuilder for ArcGIS
Esri Romania, Esri, HERE, Garmin, INCREMENT P, USGS, METI/NASA

Întocmit: Ing. ADRIAN LUCULESCU

Anexă APV nr. 1725/2100125302620 Bolintin

Localizare: U.P. XXVIII Bolintin u.a. 13 A

A. Evaluarea impactului de mediu /social:

1. Proprietăți/amenajări speciale / în imediata vecinătate ce pot fi afectate în urma operațiunilor:DA

- obiectiv: Calea de acces la parchet. Accesul se face pe drumul de servitute agricolă la terenurile din loc Marsa și loc Bucsani.
- măsuri de evitare /diminuare a pagubelor: Exploatarea se face când terenul este uscat sau înghețat, pentru evitarea deteriorării acestuia.
- proceduri de compensare a proprietarilor: Raman în sarcina cumparatorului masei lemnoase.

2. Situri cu semnificație culturală, ecologică, economică, religioasă sau spirituală pentru comunitățile locale: NU

- obiectiv: _____
- măsuri de evitare /diminuare a pagubelor: _____

3. Cursuri de apă ce urmează a fi afectate: NU

- Denumire pârâu: _____ lungime sector afectat: _____ lucrări hidrotehnice _____
- Măsuri de evitare/diminuare a impactului: _____
- Zona tampon (delimitare): _____
- Podețe de traversare(amplasament, detalii construcție): _____
- Restricționarea exploatărilor /colectării lemnului (perioada): _____
- Alte soluții tehnice: _____

4. Izvoare de apă necesar a fi protejate din zona parchetului:NU

Măsuri _____

5. Captări de apă potabilă/amenajări piscicole aflate în aval:NU

- obiectiv (denumire): _____
- măsuri de evitare /diminuare a pagubelor: _____
- proceduri de compensare a eventualelor pierderi: _____

6. Specii protejate*:NU Obiectiv protejat _____

- Măsuri minime de conservare /zona de conservare _____

7. Habitate marginale (zone umede, stâncării, grohotișuri, păduri ripariene) :NU / Obiectiv _____

- Măsuri de conservare _____

8. Păduri cu Valoare Ridicată de conservare:NU / Categoria VRC _____

- Măsuri de management _____

9. Reteaua de zone de conservare /zone reprezentative ale ecosistemelor naturale +10%":NU

- Măsuri de management: _____

10. Drumuri cu eroziune excesivă : NU lungime sector cu eroziune _____

- Măsuri de management: _____

11. Pe suprafața parchetului s-a identificat și materializat: (i) un număr de 3 arbori pentru biodiversitate (lemn mort) - arborii pe picior nu vor fi doborâți dacă nu prezintă pericol din punct de vedere SSM (vezi *șchița parchetului*) / (ii) un număr de "insule de îmbătrânire" delimitate prin - (nu se va recolta masa lemnoasă; se va evita amplasarea cailor de scos apropiat);

12. Pentru transportul materialului lemnos pe drumurile forestiere/publice trebuie aplicate următoarele restricții de rulare _____

- restricții de tonaj: _____ tronson drum: _____ orar: _____

13. Mențiuni speciale sub raport ecologic, social/turistic (arie protejată, zonă defavorizată, trasee turistice etc.):

Exploatarea se face cand terenul este uscat sau inghetat. Caile de scos apropiat si suprafata platformei primare se vor preda in stare buna la terminarea exploatarei.

Soluții adoptate: Exploatarea se face cand terenul este tare, pentru evitarea deteriorarii cailor de scos apropiat si a suprafatei platformei primare.

Resp. marcare Luculescu Adrian

Data: 03.03.2021

Validat R&C: BOGDAN BANICA