

ACT DE PUNERE ÎN VALOARE

Proprietar: INGKA INVESTMENTS FOREST ASSETS SRL
P2018_UP13_ua138CI_150A_151B, , Grad de accesibilitate: 251 - 500m

Data întocmirii	Nr. partidă	Nr.Sumal	Unitate de producție	District	Canton	Aprobat
17.03.2022	2018	22001253005 40	XIII Botosani	BOTOSANI	SOLDANESTI - DOBARCENI	

		Informații privind N.T.S.M.	Grupa de specii	Nr.de arbori	Vol. arbore
Suprafața totală act.	6,06				
Tratament	Rarituri				
Natura produsului	SECUNDARE/LUCRARI INGRIJIRE	Stâncării pe	Rășinoase	0	0,00
Tehnologia de exploatare	Sortimente si multipli de sortimente	Arbori putregăioși	FAG	0	0,00
Data inventarierii	27.01.2022	cu un volum de	Quercinee	308	0,27
Anul exploatării	2022	0,2 mc	Diverse tari	603	0,11
Procedeul de inventariere	Fir cu fir	Iescării	Diverse moi	33	0,28
		0 mc			
Ciocan rotund numărul	VN-09-12		Total	944	0,17
Ciocan pătrat numărul					

SPECIA	SORTARE DIMENSIONALĂ							Lemn lucru	Coajă	Lemn de foc		Volum brut
	G1	G2	G3	M1	M2	M3	L.S.			Total	VF	
Gorun (L)	0	1,6	0	3,81	3,89	1,91	0,48	11,69	2,17	22,48	2,33	36,34
Stejar pedunculat (L)	0	0,29	0	0,47	2,65	3,72	2,32	9,45	2,98	33,49	5,46	45,92
Carpen	0	0,02	0	1,29	1,94	1,75	1,13	6,13	0,56	4,45	0,95	11,14
Cires	0	0	0	0,14	0,14	0,1	0,02	0,4	0,05	0,27	0,05	0,72
Frasin comun	0	0,37	0	1,47	2,37	2,58	3,5	10,29	2,32	25,26	3,67	37,87
Jugastru	0	0,15	0	0,23	0,41	0,43	0,37	1,59	0,26	4,78	0,78	6,63
Ulm	0	1,15	0	0,21	0,31	0,4	0,51	2,58	0,55	7,27	0,83	10,4
Tei pucios	0	0,53	0	0,73	1	0,96	0,61	3,83	1,07	4,3	0,89	9,2
TOTAL	0	4,11	0	8,35	12,71	11,85	8,94	45,96	9,96	102,30	14,96	158,22

U.A.	Suprafața ha	Vârsta ani	Panta G	Semințis utilizabil				Volum brut
				%	S.tot	Compoziție		
138 C	2,87	50	15.00	0.00	0	0	0	35,42
138 I	0,93	60	10.00	0.00	0	0	0	27,39
150 A	0,84	65	8.00	0.00	0	0	0	31
151 B	1,42	70	0.00	0.00	0	0	0	64,41
Total	6,06				0			158,22

U.A.	GO.I	ST.I	CA	CI	FR	JU	UL	TE.P	Total
138 C	0	8,04	0	0	20,47	0	6,91	0	35,42
138 I	0	22,82	0	0,11	3,47	0,99	0	0	27,39
150 A	0	15,06	0	0	13,93	0	0	2,01	31,00
151 B	36,34	0	11,14	0,61	0	5,64	3,49	7,19	64,41
Total	36,34	45,92	11,14	0,72	37,87	6,63	10,40	9,20	158,22

U.A.	Specia	Diametre		Inalțimi		Vâr sta	Vol. arb.	Nr. arb.	Creș tere	SORTARE DIMENSIONALĂ							Lemn lucru	Coajă	Lemn de foc		Volum brut	
		dt	deg	ht	hc					G1	G2	G3	M1	M2	M3	L.S.			Total	VF		
138 C	ST.I	15,07	14,08	10,72	10,72	50	0,14	56		0	0	0	0,03	0,23	0,41	0,47	1,14	0,39	6,51	0,98	8,04	
138 C	FR	10,80	13,56	11,44	11,44	50	0,06	334		0	0	0	0,06	0,41	0,94	2,54	3,95	0,95	15,57	2,36	20,47	
138 C	UL	11,40	14,14	10,17	10,17	50	0,07	103		0	0	0	0,06	0,2	0,34	0,5	1,1	0,25	5,56	0,7	6,91	
Total U.A.									493	0	0	0	0,15	0,84	1,69	3,51	6,19	1,59	27,64	4,04	35,42	
138 I	ST.I	15,14	15,14	11,14	11,14	60	0,18	127		0	0,13	0	0,17	0,79	1,67	1,14	3,9	1,26	17,66	2,74	22,82	
138 I	CI	14,00	14,00	13,00	13,00	60	0,11	1		0	0	0	0	0	0,03	0,01	0,04	0,01	0,06	0,01	0,11	
138 I	FR	16,60	16,60	13,30	13,30	60	0,17	20		0	0	0	0,27	0,47	0,44	0,33	1,51	0,33	1,63	0,29	3,47	
138 I	JU	15,14	15,14	11,14	11,14	60	0,14	7		0	0	0	0,03	0,04	0,02	0,04	0,13	0,02	0,84	0,12	0,99	
Total U.A.									155	0	0	0,13	0	0,47	1,30	2,16	1,52	5,58	1,62	20,19	3,16	27,39
150 A	ST.I	15,43	15,43	11,57	11,57	65	0,31	49		0	0,16	0	0,27	1,63	1,64	0,71	4,41	1,33	9,32	1,74	15,06	
150 A	FR	19,55	21,52	17,81	17,81	65	0,30	46		0	0,37	0	1,14	1,49	1,2	0,63	4,83	1,04	8,06	1,02	13,93	

ACT DE PUNERE ÎN VALOARE

Proprietar: INGKA INVESTMENTS FOREST ASSETS SRL

150 A	TE.P	15,43	15,43	11,57	11,57	65	0,14	14		0	0	0	0	0,23	0,23	0,28	0,74	0,23	1,04	0,24	2,01	
Total U.A.									109	0	0	0,53	0	1,41	3,35	3,07	1,62	9,98	2,60	18,42	3,00	31,00
151 B	GO.I	27,60	27,60	18,20	18,20	70	0,48	76		0	1,6	0	3,81	3,89	1,91	0,48	11,69	2,17	22,48	2,33	36,34	
151 B	CA	18,08	17,84	14,56	14,56	70	0,23	49		0	0,02	0	1,29	1,94	1,75	1,13	6,13	0,56	4,45	0,95	11,14	
151 B	CI	21,00	21,00	17,00	17,00	70	0,31	2		0	0	0	0,14	0,14	0,07	0,01	0,36	0,04	0,21	0,04	0,61	
151 B	JU	21,26	21,26	17,21	17,21	70	0,16	36		0	0,15	0	0,2	0,37	0,41	0,33	1,46	0,24	3,94	0,66	5,64	
151 B	UL	27,60	27,60	18,20	18,20	70	0,70	5		0	1,15	0	0,15	0,11	0,06	0,01	1,48	0,3	1,71	0,13	3,49	
151 B	TE.P	21,26	21,26	17,21	17,21	70	0,38	19		0	0,53	0	0,73	0,77	0,73	0,33	3,09	0,84	3,26	0,65	7,19	
Total U.A.									187	0	0	3,45	0	6,32	7,22	4,93	2,29	24,21	4,15	36,05	4,76	64,41
Total general U.A.									944	0	0	4,11	0	8,35	12,71	11,85	8,94	45,96	9,96	102,3	14,96	158,22
																				0		

Sef Ocol
Panait Ion

Birou Fond Forestier,
PETREA VASILIU

Verificat,

Proprietar: INGKA INVESTMENTS FOREST ASSETS SRL

schita partida 2018

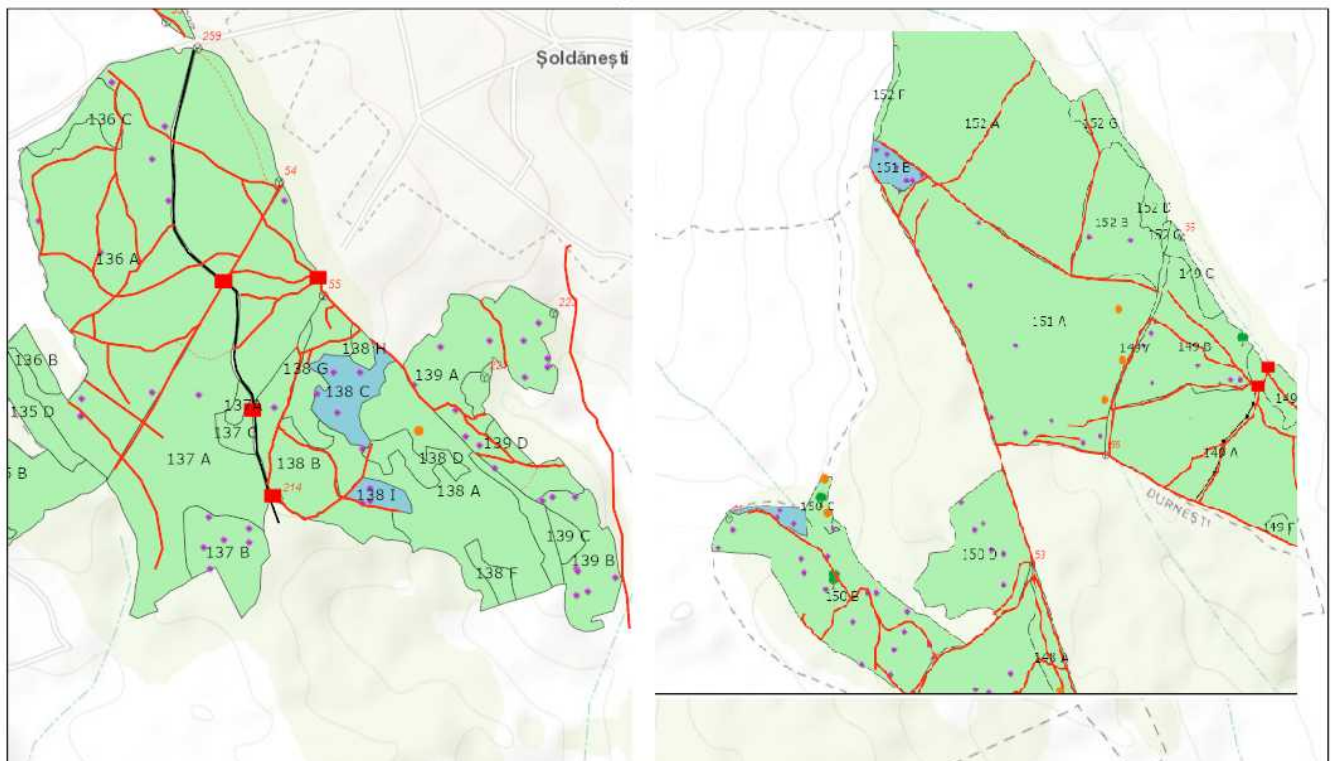

3/17/2022 2:22:32 PM

Tehnologie exploatare

● Deseuri identificate

■ Platforma primara

Informatii drumuri

— Cale atelaje

— Drum auto forestier

— Drum tractor existent

● Lemn mort

■ Suprafata parchet

⊙ Borne

■ Fond Forestier IRI

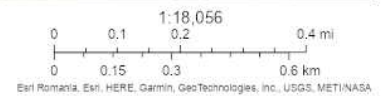

AROGIS Web AppBuilder
Esri Romania, Esri, HERE, Garmin, GeoTechnologies, Inc., USGS, METI/NASA

Întocmit: Ing. CLAUDIU VACARIU

SCHIȚA DE ANSAMBLU

schita partida 2018

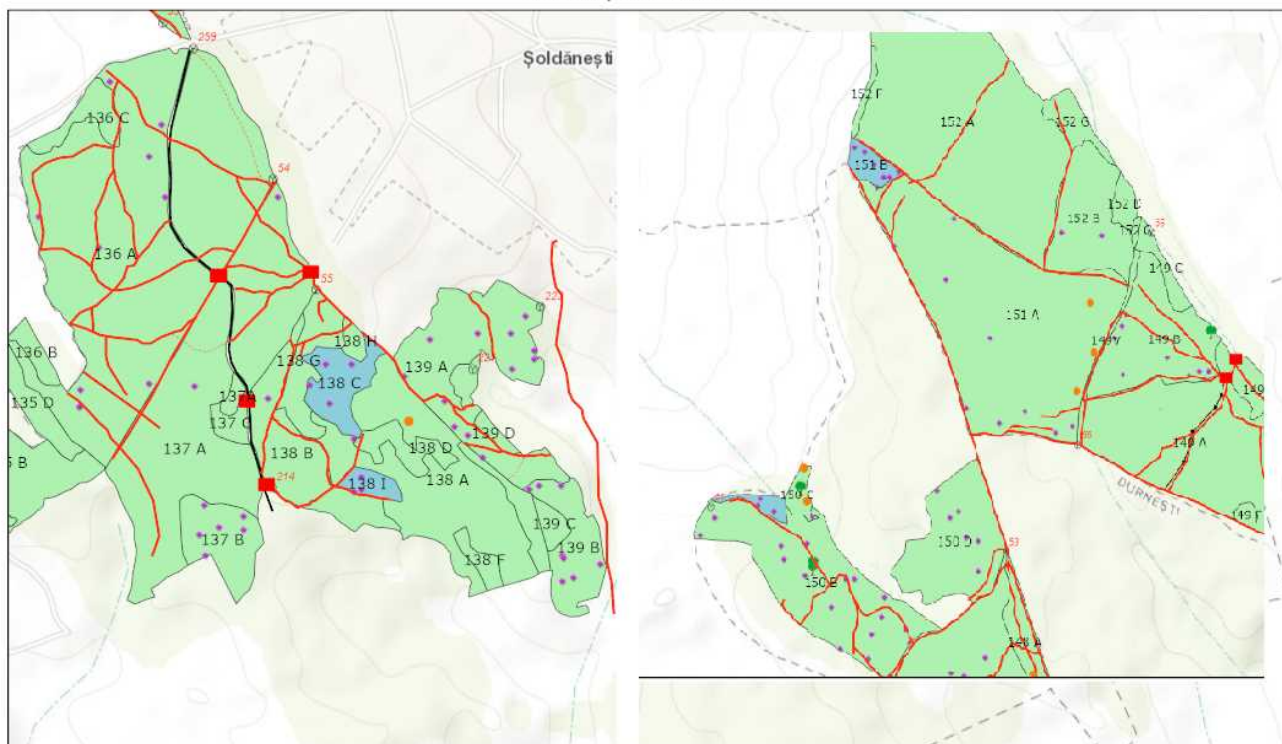

3/17/2022 2:22:32 PM

Tehnologie exploatare

● Deseuri identificate

■ Platforma primara

Informatii drumuri

--- Cale atelaje

— Drum auto forestier

— Drum tractor existent

● Lemn mort

■ Suprafata parchet

⊗ Borne

■ Fond Forestier IRI

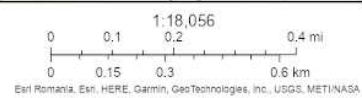

Esri Romania, Esri, HERE, Garmin, GeoTechnologies, Inc., USGS, METI/NASA

ArcGIS Web AppBuilder
Esri Romania, Esri, HERE, Garmin, GeoTechnologies, Inc., USGS, METI/NASA

Întocmit: Ing. CLAUDIU VACARIU

Anexă APV nr. 2018/2200125300540 P2018_UP13_ua138CI_150A_151B

Localizare: U.P. XIII Botosani u.a. 138 C, 138 I, 150 A, 151 B

A. Evaluarea impactului de mediu /social:

1. Proprietăți/amenajări speciale / în imediata vecinătate ce pot fi afectate în urma operațiunilor:NU

- obiectiv: _____
- măsuri de evitare /diminuare a pagubelor: _____
- proceduri de compensare a proprietarilor: _____

2. Situri cu semnificație culturală, ecologică, economică, religioasă sau spirituală pentru comunitățile locale: NU

- obiectiv: _____
- măsuri de evitare /diminuare a pagubelor: _____

3. Cursuri de apă ce urmează a fi afectate: NU

- Denumire pârâu: _____ lungime sector afectat: _____ lucrari hidrotehnice _____
- Măsuri de evitare/diminuare a impactului: _____
- Zona tampon (delimitare): _____
- Podețe de traversare(amplasament, detalii construcție): _____
- Restricționarea exploatărilor /colectării lemnului (perioada): _____
- Alte soluții tehnice: _____

4. Izvoare de apă necesar a fi protejate din zona parchetului:NU

Măsuri _____

5. Captări de apă potabilă/amenajari piscicole aflate în aval:NU

- obiectiv (denumire): _____
- măsuri de evitare /diminuare a pagubelor: _____
- proceduri de compensare a eventualelor pierderi: _____

6. Specii protejate*:NU Obiectiv protejat _____

- Măsuri minime de conservare /zona de conservare _____

7. Habitate marginale (zone umede, stâncării, grohotișuri, păduri ripariene) :NU / Obiectiv

- Măsuri de conservare _____

8. Păduri cu Valoare Ridicată de conservare:NU / Categoria VRC _____

- Măsuri de management _____

9. Reteaua de zone de conservare /zone reprezentative ale ecosistemelor naturale +10%":NU

- Măsuri de management: _____

10. Drumuri cu eroziune excesivă: NU lungime sector cu eroziune _____

- Măsuri de management: _____

11. Pe suprafața parchetului s-a identificat și materializat: **(i)** un număr de **16** arbori pentru biodiversitate (lemn mort) - arborii pe picior nu vor fi doborâți dacă nu prezintă pericol din punct de vedere SSM (vezi schița parchetului) / **(ii)** un număr de "insule de îmbătrânire" delimitate prin 0 (nu se va recolta masa lemnoasă; se va evita amplasarea cailor de scos apropiat);

12. Pentru transportul materialului lemnos pe drumurile forestiere/publice trebuie aplicate următoarele restricții de rulare _____

- restricții de tonaj: _____ tronson drum: _____ orar: _____

13. Mențiuni speciale sub raport ecologic, social/turistic (arie protejată, zonă defavorizată, trasee turistice etc.):

Nu sunt

Soluții adoptate: Nubsunt

Resp. marcarea Claudiu Vacariu

Data: 27.01.2022

Validat R&C: BOGDAN BANICA