

## ACT DE PUNERE ÎN VALOARE

Proprietar: INGKA INVESTMENTS FOREST ASSETS SRL  
Bota, 7 Cov., Grad de accesibilitate: 1001 - 1500m

Data întocmirii	Nr. partidă	Nr.Sumal	Unitate de producție	District	Canton	Aprobat
30.04.2019	1062		VII Covasna	BUZAU - COVASNA - BIHOR	BOTA	Sef ocol

		Informații privind N.T.S.M.	Grupa de specii	Nr.de arbori	Vol. arbore
Suprafața totală act.	28,02				
Tratament	Rarituri				
Natura produsului	SECUNDARE/LUCRARI INGRIJIRE	Stâncării pe	Rășinoase	698	0,67
Tehnologia de exploatare	Sortimente si multipli de sortimente	Arbori putregăioși	FAG	1860	0,32
Data inventarierii	05.04.2019	cu un volum de	Quercinee	0	0,00
Anul exploatării	2022	Iescării	Diverse tari	74	0,51
Procedeul de inventariere	Fir cu fir	cu un volum de	Diverse moi	12	1,00
Ciocan rotund numărul	VN-09-17		Total	2644	0,42
Ciocan pătrat numărul					

SPECIA	SORTARE DIMENSIONALĂ							Lemn lucru	Coajă	Lemn de foc		Volum brut
	G1	G2	G3	M1	M2	M3	L.S.			Total	VF	
Brad	60	36	11	10	3	0	1	121	12	58	11	191
Molid	15	48	29	39	12	0	5	148	16	112	11	276
Fag	12	73	0	44	65	59	34	287	20	295	55	602
Mesteacan	0	6	0	4	4	3	1	18	4	14	1	36
Paltin de munte	0	0	0	0	1	0	0	1	0	1	0	2
Plop tremurator	0	2	0	0	0	0	1	3	0	9	1	12
<b>TOTAL</b>	<b>87</b>	<b>165</b>	<b>40</b>	<b>97</b>	<b>85</b>	<b>62</b>	<b>42</b>	<b>578</b>	<b>52</b>	<b>489</b>	<b>79</b>	<b>1119</b>

U.A.	Suprafața ha	Vârsta ani	Panta G	Semințis utilizabil				Volum brut
				%	S.tot	Compoziție		
031 C	28,02	70	25,00	0,00	0		0	1119
<b>Total</b>	<b>28,02</b>				<b>0</b>			<b>1119</b>

U.A.	BR	MO	FA	ME	PAM	PLT	Total
031 C	191	276	602	36	2	12	1119

U.A.	Specia	Diametre		Inalțimi		Vârsta	Vol. arb.	Nr. arb.	Creșt.	SORTARE DIMENSIONALĂ							Lemn lucru	Coajă	Lemn de foc		Volum brut
		dt	dcg	ht	hc					G1	G2	G3	M1	M2	M3	L.S.			Total	VF	
031 C	BR	45,80	43,70	25,50	25,09	70	1,16	165	5	60	36	11	10	3	0	1	121	12	58	11	191
031 C	MO	27,60	26,77	25,30	25,03	70	0,52	533	7	15	48	29	39	12	0	5	148	16	112	11	276
031 C	FA	22,15	22,16	21,58	21,58	70	0,32	1860	19	12	73	0	44	65	59	34	287	20	295	55	602
031 C	ME	28,80	28,95	23,30	23,35	70	0,59	61		0	6	0	4	4	3	1	18	4	14	1	36
031 C	PAM	17,33	18,54	18,00	18,47	70	0,15	13		0	0	0	0	1	0	0	1	0	1	0	2
031 C	PLT	41,50	42,10	24,75	24,88	70	1,00	12		0	2	0	0	0	0	1	3	0	9	1	12
<b>Total U.A.</b>								<b>2644</b>	<b>31</b>	<b>87</b>	<b>165</b>	<b>40</b>	<b>97</b>	<b>85</b>	<b>62</b>	<b>42</b>	<b>578</b>	<b>52</b>	<b>489</b>	<b>79</b>	<b>1119</b>
<b>Total general U.A.</b>								<b>2644</b>	<b>31</b>	<b>87</b>	<b>165</b>	<b>40</b>	<b>97</b>	<b>85</b>	<b>62</b>	<b>42</b>	<b>578</b>	<b>52</b>	<b>489</b>	<b>79</b>	<b>1119</b>

Sef Ocol  
Panait Ion

Birou Fond Forestier,  
COSTEL RADUCAN

Verificat,

Proprietar: INGKA INVESTMENTS FOREST ASSETS SRL

ArcGIS Web Map

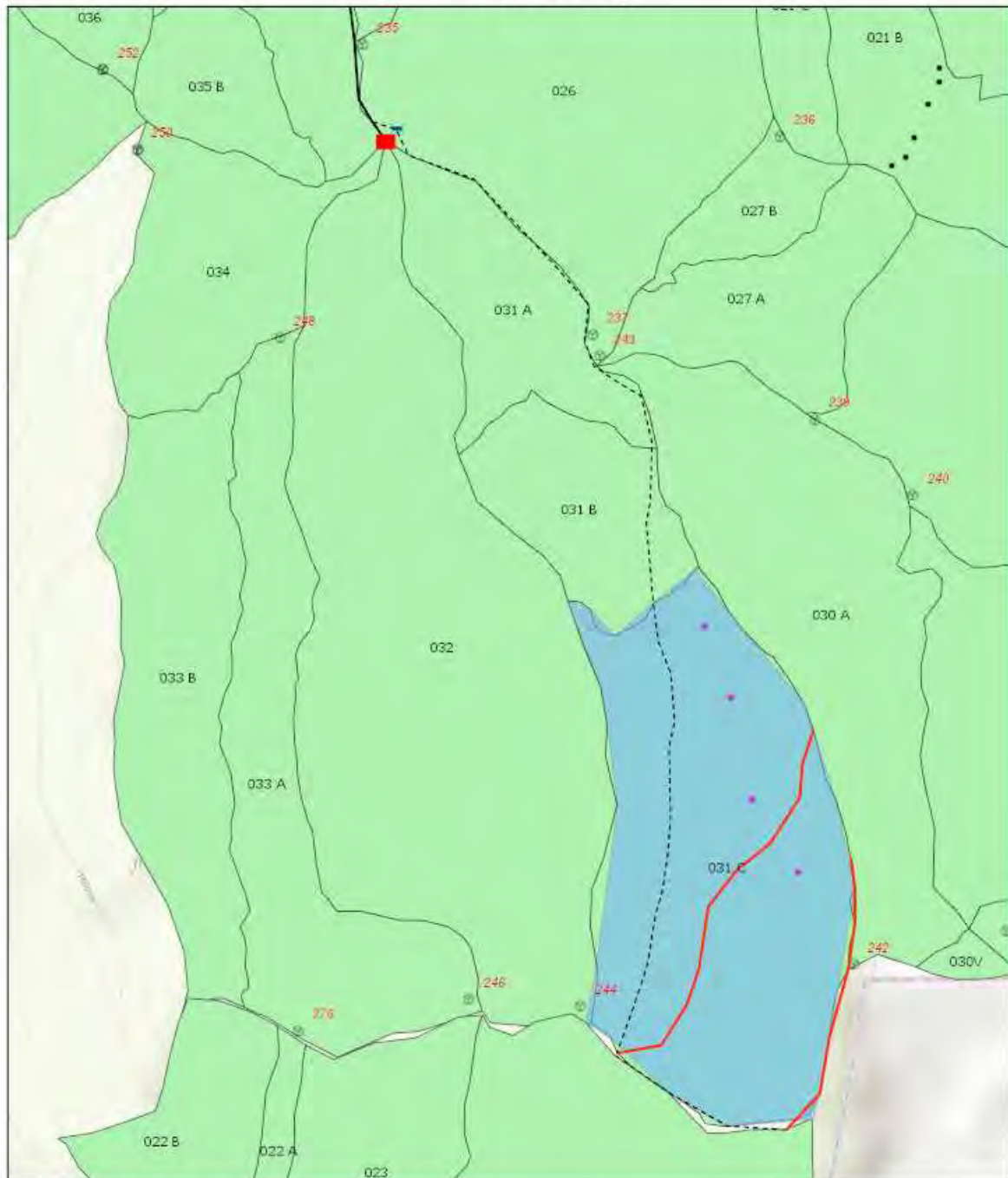

4/16/2019, 9:36:37 PM

1:12,000

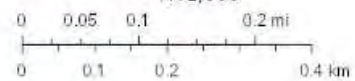

- |                       |                           |                       |
|-----------------------|---------------------------|-----------------------|
| Tehnologie exploatare | — Drum tractor existent   | ■ Suprafata parchet   |
| ■ Platforma primara   | - - - Drum tractor propus | ● Borne               |
| ▲ Podet propus        | ● Lemn mort               | ■ Fond Forestier (RI) |
| — Informatii drumuri  | ● Punct postata           |                       |
| — Drum auto forestier |                           |                       |

Sources: Esri, HERE, Garmin, Intermap, increment P Corp., GEBCO, USGS, FAO, NPS, NRCAN, GeoBasis, IGN, Kadaster NL, Ordnance Survey, Esri Japan, METI, Esri China (Hong Kong), Swisstopo, © OpenStreetMap contributors, and the GIS User Community

Web AppBuilder for ArcGIS  
Esri Romania, Esri, HERE, Garmin, INCREMENT P, USGS, METI/NASA |

Întocmit: Ing. D\* T\*

## Anexă APV nr. 1062 ua 31 A UP 7 Covasna

### A. Evaluarea impactului de mediu /social:

#### 1. Proprietăți/amenajări din imediata vecinătate ce pot fi afectate în urma operațiunilor:

<input checked="" type="checkbox"/>	Nu	<input type="checkbox"/>	Da	Detalii obiectiv:	-
				Date contact proprietar:	-
				Măsuri speciale de evitare /diminuare a pagubelor:	-
				Proceduri de compensare a proprietarilor:	-

#### 2. Cursuri de apă ce urmează a fi afectate cu respectarea OM 1540/2011:

<input type="checkbox"/>	Nu	<input checked="" type="checkbox"/>	Da	Denumire pârâu:	-	lungime sector afectat (m)	-
--------------------------	----	-------------------------------------	----	-----------------	---	----------------------------	---

Măsuri speciale de evitare/diminuare a impactului constau în:

- o Zona tampon (delimitare): \_\_\_\_\_
- o Podețe de traversare (amplasament, detalii construcție): un (1) podet propus
- o Restricționarea exploatărilor /colectării lemnului (perioada): \_\_\_\_\_
- o Alte soluții tehnice: \_\_\_\_\_

#### 3. Izvoare de apă necesare a fi protejate din zona parchetului:

<input checked="" type="checkbox"/>	Nu	<input type="checkbox"/>	Da	Măsuri speciale:	-
-------------------------------------	----	--------------------------	----	------------------	---

#### 4. Captări de apă potabilă/păstravării/crescătorii de pește aflate în aval :

<input checked="" type="checkbox"/>	Nu	<input type="checkbox"/>	Da	Denumire:	-
-------------------------------------	----	--------------------------	----	-----------	---

Măsuri de evitare/diminuare a pagubelor:

Proceduri de compensare a eventualelor pierderi:

#### 5. Specii protejate (lista cu elementele biodiversitate)

<input checked="" type="checkbox"/>	Nu	<input type="checkbox"/>	Da	Elementele biodiversitate:	-
-------------------------------------	----	--------------------------	----	----------------------------	---

Măsuri:

#### 6. Habitate marginale (zone umede, stâncării, grohotișuri, liziere, păduri ripariene)

<input checked="" type="checkbox"/>	Nu	<input type="checkbox"/>	Da	Elemente:	-
-------------------------------------	----	--------------------------	----	-----------	---

Măsuri:

### 7. Păduri cu Valoare Ridicată de Conservare

Nu  Da Categoria (cod, denumire):  Suprafața (ha)

Măsuri:

### 8. Zone excluse de la tăieri cu scop comercial (5%)

Nu  Da Motivul constituirii partizii:

Măsuri:

### 9. Suprafețe destinate conservării (ap), cu obiectiv prioritar biodiversitatea (10%)

Nu  Da Măsuri:

### 10. Drumuri cu eroziune excesivă:

drum auto forestier  drum de scos-apropiat

Nu  Da Măsuri:  Lungime (m)

11. Pe suprafața parchetului s-au identificat un nr. de - "arbori morți", un nr. de - arbori de biodiversitate și un nr. de - insula de îmbătrânire cu suprafață de - ha, ce vor fi protejate în urma activităților de exploatare.

12. Pe suprafața parchetului s-au identificat un număr de - elemente de biodiversitate (vezi schița parchetului): \_\_\_\_\_

13. Pentru transportul materialului lemnos trebuie aplicate următoarele restricții de rulare:

Nu  Da Tronson drum:  Restricții de tonaj (t)  Orar

Observații drumuri: Se recomanda ca realizarea noului drum de TAF sa se faca de-a lungul paraului fara inasa a se afecta cursul raului.  
Nu se va transporta material lemnos atunci cand timpul este ploios sau drumul este umed.

14. Mențiuni speciale sub raport ecologic /social (arie protejată, zonă defavorizată, etc):

\_\_\_\_\_  
\_\_\_\_\_

Alte observații:

Respectarea setului minim de masuri de conservare. Obținerea avizelor necesare specifice: ISU, ITM, Mediu.

Întocmit: ing. Trofin Denis

Data: 19.04.2019

