

ACT DE PUNERE ÎN VALOARE

Proprietar: INGKA INVESTMENTS FOREST ASSETS SRL
Paraul Rosu, 5 Campuri - Panciu, Grad de accesibilitate: 501 - 1000m

Data întocmirii	Nr. partidă	Nr.Sumal	Unitate de producție	District	Canton	Aprobat
07.06.2021	1778	21001253035 40	V Campuri Panciu	SUSITA - MILCOV	CAMPURI 3	

		Informații privind N.T.S.M.	Grupa de specii	Nr.de arbori	Vol. arbore
Suprafața totală act.	18,90				
Tratament	Progr.2				
Natura produsului	PRINCIPALE CODRU	Stâncării pe	Rășinoase	18	1,02
Tehnologia de exploatare	Sortimente si multipli de sortimente	Arbori putregăioși	FAG	1536	1,34
Data inventarierii	07.06.2021	cu un volum de	Quercinee	0	0,00
Anul exploatării	2022	27,22 mc	Diverse tari	223	0,17
Procedeul de inventariere	Fir cu fir	Iescării	Diverse moi	11	1,64
Ciocan rotund numărul	VN-09-03	cu un volum de			
Ciocan pătrat numărul		0 mc	Total	1788	1,19

SPECIA	SORTARE DIMENSIONALĂ							Lemn lucru	Coajă	Lemn de foc		Volum brut
	G1	G2	G3	M1	M2	M3	L.S.			Total	VF	
Brad	9,45	3,46	1,12	0,95	0,2	0	0,05	15,23	1,69	1,48	0,01	18,4
Fag	444,6	346,08	0	50,65	31,46	14,03	2,48	889,3	47,21	1115,37	108,45	2051,88
Carpen	0,21	0,95	0	0,44	0,37	0,3	0,16	2,43	0,22	13,75	1,18	16,4
Cires	0,34	3,66	0	0,36	0,27	0,02	0	4,65	0,51	9,84	0,5	15
Paltin de camp	0,44	1,74	0	0,3	0,19	0,1	0,01	2,78	0,2	4,19	0,31	7,17
Plop tremurator	1,88	2,94	0	0,33	0,16	0,03	0	5,34	0,65	12,09	1,08	18,08
TOTAL	456,92	358,83	1,12	53,03	32,65	14,48	2,70	919,73	50,48	1156,72	111,53	2126,93

U.A.	Suprafața ha	Vârsta ani	Panta G	Semințis utilizabil				Volum brut	
				%	S.tot	Compoziție			H.
058	18,90	135	26,00	80,00	15,12	8Fa1Br1Pam		2,5	2126,93
Total	18,90				15,12				2126,93

U.A.	BR	FA	CA	CI	PA	PLT	Total
058	18,4	051,88	16,4	15	7,17	18,08	126,93

U.A.	Specia	Diametre		Inalțimi		Vârsta	Vol. arb.	Nr. arb.	Creș tere	SORTARE DIMENSIONALĂ							Lemn lucru	Coajă	Lemn de foc		Volum brut
		dt	dcg	ht	hc					G1	G2	G3	M1	M2	M3	L.S.			Total	VF	
058	BR	34,32	34,32	16,63	16,63	135	1,02	18	0,12	9,45	3,46	1,12	0,95	0,2	0	0,05	15,23	1,69	1,48	0,01	18,4
058	FA	54,23	32,64	24,85	24,85	135	1,34	1536	14,12	444,6	346,08	0	50,65	31,46	14,03	2,48	889,3	47,21	1115,37	108,45	2051,88
058	CA	31,00	25,41	12,68	12,68	135	0,08	202	0,07	0,21	0,95	0	0,44	0,37	0,3	0,16	2,43	0,22	13,75	1,18	16,4
058	CI	36,50	36,50	22,92	22,92	135	1,25	12	0,08	0,34	3,66	0	0,36	0,27	0,02	0	4,65	0,51	9,84	0,5	15
058	PA	32,67	32,67	15,00	15,00	135	0,80	9	0,03	0,44	1,74	0	0,3	0,19	0,1	0,01	2,78	0,2	4,19	0,31	7,17
058	PLT	39,50	39,50	20,42	20,42	135	1,64	11		1,88	2,94	0	0,33	0,16	0,03	0	5,34	0,65	12,09	1,08	18,08
Total U.A.								1788	14,42	456,9	358,8	1,12	53,03	32,65	14,48	2,70	919,7	50,48	1156,	111,5	2126,93
Total general U.A.								1788	14,42	456,9	358,8	1,12	53,03	32,65	14,48	2,70	919,7	50,48	1156,	111,5	2126,93

Sef Ocol
Panait Ion

Birou Fond Forestier,
MIREL DUMITRACHE

Verificat,

Proprietar: INGKA INVESTMENTS FOREST ASSETS SRL

Schita partida 1778 Paraul Rosu

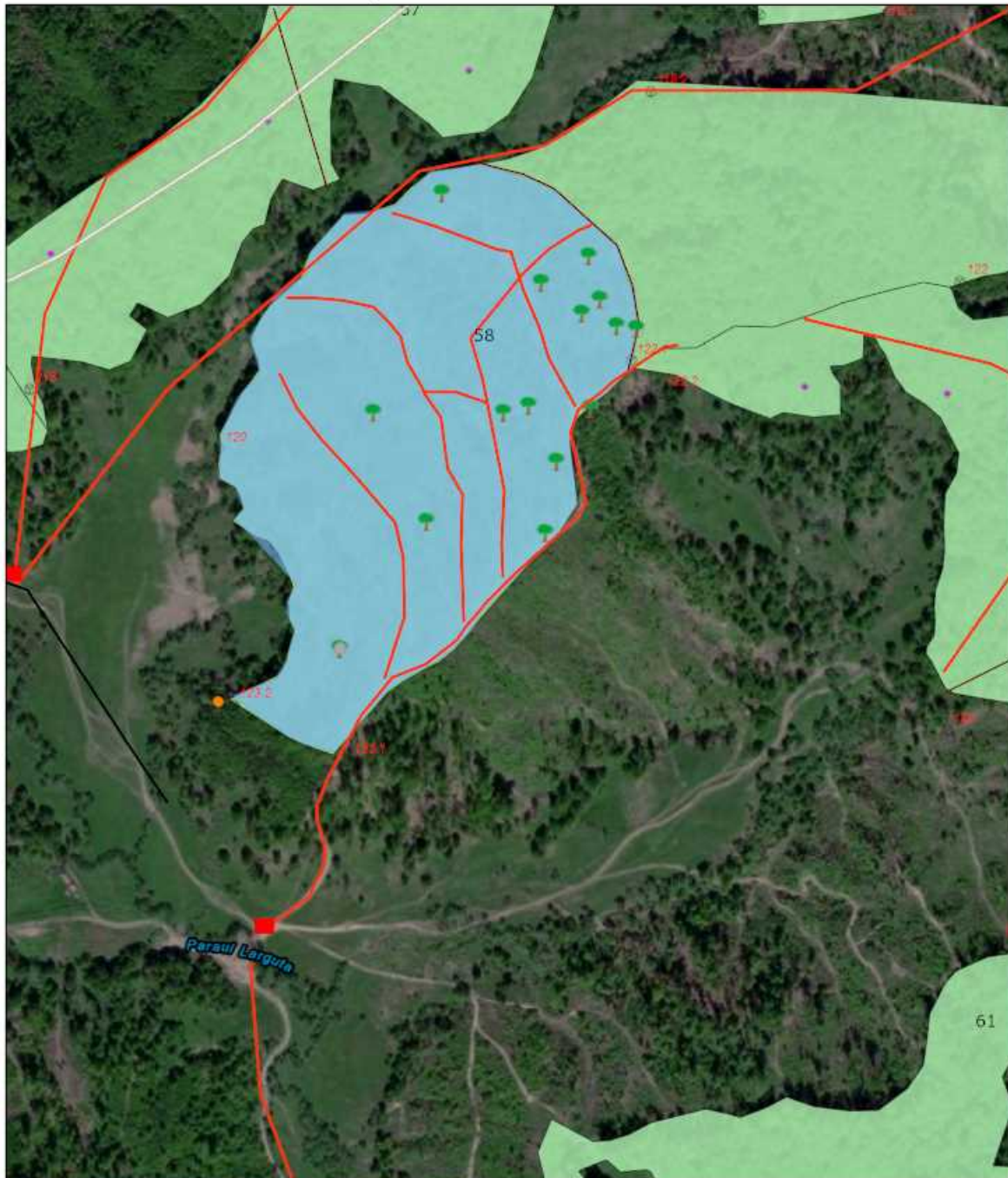

07.06.2021, 12:05:39

- | | | |
|------------------------|---------------------------|----------------------|
| Tehnologie exploatare | — Drum tractor existent | — Linie postata |
| ● Deseuri identificate | ● Lemn mort | ■ Suprafata parchet |
| ■ Platforma primara | ● Elemente Biodiversitate | ● Borne |
| — Informatii drumuri | ● Arbore biodiversitate | ■ Fond Forestier IRI |
| — Drum auto forestier | ● | |

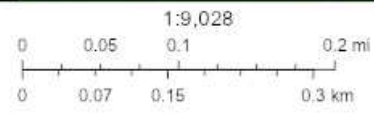

Esri Romania, Esri, HERE, Garmin, IPC, Maxar

Web AppBuilder for ArcGIS
Maxar | Esri Romania, Esri, HERE, Garmin, IPC |

Întocmit: Ing. MIREL DUMITRACHE

SCHIȚA DE ANSAMBLU

Schita ansamblu partida 1778 Paraul Rosu

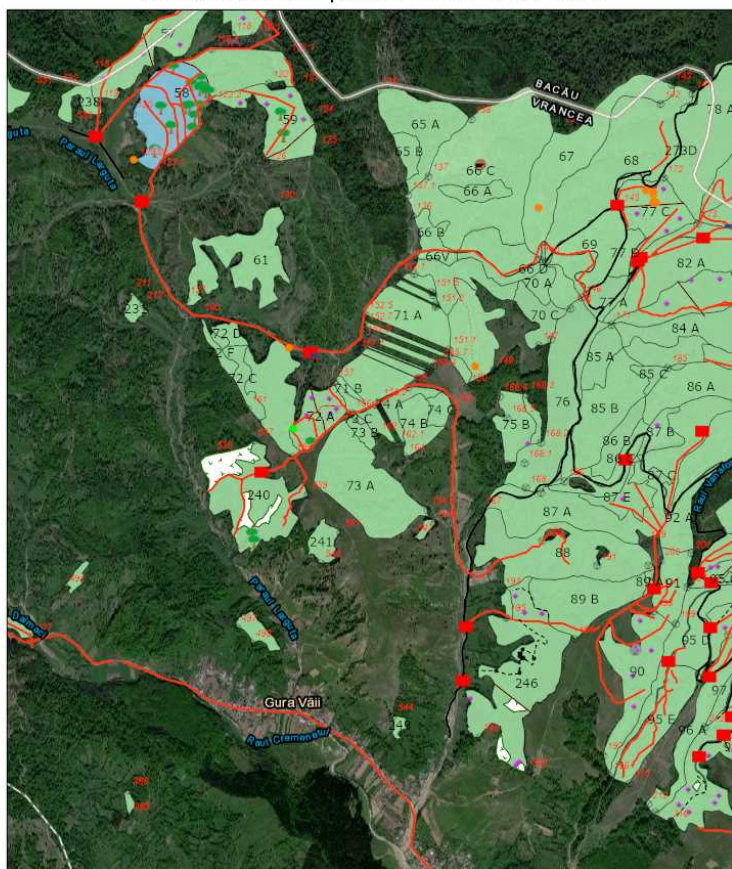

07.06.2021, 12:07:15

Tehnologie exploatare	Informații drumuri	◆ Lemni moți	■ Punct postata
● Deseuri identificate	— Cale atelaje	● Elemente Biodiversitate	— Linie postata
■ Platforma primara	— Drum auto forestier	● Arbore biodiversitate	■ Suprafata parchet
▲ Podet existent	— Drum tractor existent	● Exemplare flora	■ Insula imbarbarie
▲ Podet propus	— Drum tractor propus	● Barlog Urs	● Borne
● Resturi exploatare	— Linie funicular	● Borne	■ Fond Forestier (RI)

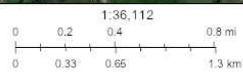

Maxar, Esri Romania, Esri, HERE, Garmin

Web AppBuilder for ArcGIS
Maxar | Esri Romania, Esri, HERE, Garmin

Întocmit: Ing. MIREL DUMITRACHE

Anexă APV nr. 1778/2100125303540 Paraul Rosu

Localizare: U.P. V Campuri Panciu u.a. 58

A. Evaluarea impactului de mediu /social:

1. Proprietăți/amenajări speciale / în imediata vecinătate ce pot fi afectate în urma operațiunilor:DA

- obiectiv: Terenuri agricole cetateni comuna Campuri
- măsuri de evitare /diminuare a pagubelor: Acorduri cu proprietarii
- proceduri de compensare a proprietarilor: Acorduri cu proprietarii

2. Situri cu semnificație culturală, ecologică, economică, religioasă sau spirituală pentru comunitățile locale: NU

- obiectiv: _____
- măsuri de evitare /diminuare a pagubelor: _____

3. Cursuri de apă ce urmează a fi afectate: NU

- Denumire pârâu: _____ lungime sector afectat: _____ lucrari hidrotehnice _____
- Măsuri de evitare/diminuare a impactului: _____
- Zona tampon (delimitare): _____
- Podețe de traversare(amplasament, detalii construcție): _____
- Restricționarea exploatărilor /colectării lemnului (perioada): _____
- Alte soluții tehnice: _____

4. Izvoare de apă necesar a fi protejate din zona parchetului:NU

Măsuri _____

5. Captări de apă potabilă/amenajari piscicole aflate în aval:NU

- obiectiv (denumire): _____
- măsuri de evitare /diminuare a pagubelor: _____
- proceduri de compensare a eventualelor pierderi: _____

6. Specii protejate*:NU Obiectiv protejat _____

- Măsuri minime de conservare /zona de conservare _____

7. Habitate marginale (zone umede, stâncării, grohotișuri, păduri ripariene) :NU / Obiectiv _____

- Măsuri de conservare _____

8. Păduri cu Valoare Ridicată de conservare:NU / Categoria VRC _____

- Măsuri de management _____

9. Reteaua de zone de conservare /zone reprezentative ale ecosistemelor naturale +10%":NU

- Măsuri de management: _____

10. Drumuri cu eroziune excesivă : NU lungime sector cu eroziune _____

- Măsuri de management: _____

11. Pe suprafața parchetului s-a identificat și materializat: (i) un număr de **15** arbori pentru biodiversitate (lemn mort) - arborii pe picior nu vor fi doborâți dacă nu prezintă pericol din punct de vedere SSM (vezi schița parchetului) / (ii) un număr de "insule de îmbătrânire" delimitate prin Nu e cazul (nu se va recolta masa lemnoasă; se va evita amplasarea cailor de scos apropiat);

12. Pentru transportul materialului lemnos pe drumurile forestiere/publice trebuie aplicate următoarele restricții de rulare _____

- restricții de tonaj: Evitarea circulației pe timp umed tronson drum: Drum forestier Mirioara - Gaurea orar: Pe timp umed

13. Mențiuni speciale sub raport ecologic, social/turistic (arie protejată, zonă defavorizată, trasee turistice etc.):

Nu e cazul

Soluții adoptate: Nu e cazul

Resp. marcare Mirel Dumitrache

Data: 07.06.2021

Validat R&C: BOGDAN BANICA