

ACT DE PUNERE ÎN VALOARE

Proprietar: INGKA INVESTMENTS FOREST ASSETS SRL
Paraul cu Tina, 7 Cov., Grad de accesibilitate: 251 - 500m

Data întocmirii	Nr. partidă	Nr.Sumal	Unitate de producție	District	Canton	Aprobat
24.06.2021	1798	21001253037 90	VII Covasna	BUZAU - COVASNA - BIHOR	BOTA	

		Informații privind N.T.S.M.	Grupa de specii	Nr.de arbori	Vol. arbore
Suprafața totală act.	5,00				
Tratament	Progr.3				
Natura produsului	PRINCIPALE CODRU	Stâncării pe	Rășinoase	114	2,12
Tehnologia de exploatare	Sortimente si multipli de sortimente	Arbori putregăioși	FAG	159	1,87
Data inventarierii	23.06.2021	cu un volum de	Quercinee	0	0,00
Anul exploatării	2022	3,09 mc	Diverse tari	0	0,00
Procedeul de inventariere	Fir cu fir	Iescării	Diverse moi	0	0,00
		cu un volum de			
Ciocan rotund numărul	VN-09-09	0 mc			
Ciocan pătrat numărul			Total	273	1,97

SPECIA	SORTARE DIMENSIONALĂ							Lemn lucru	Coajă	Lemn de foc		Volum brut
	G1	G2	G3	M1	M2	M3	L.S.			Total	VF	
Brad	145,1	30,09	6,66	4,23	1,01	0	0,21	187,3	20,82	22,28	0,05	230,4
Molid	5,85	2,85	0,49	0,34	0,12	0	0,03	9,68	0,87	0,53	0	11,08
Fag	93,6	37,74	0	3,03	1,55	0,86	0,29	137,07	6,94	152,89	14,92	296,9
TOTAL	244,55	70,68	7,15	7,60	2,68	0,86	0,53	334,05	28,63	175,70	14,97	538,38

U.A.	Suprafața ha	Vârsta ani	Panta G	Seminiș utilizabil				Volum brut
				%	S.tot	Compoziție		
014 A	5,00	205	25,00	50,00	2,5	5Br4Fa1Mo		0,4
Total	5,00				2,5			538,38

U.A.	BR	MO	FA	Total
014 A	230,4	11,08	296,9	538,38

U.A.	Specia	Diametre		Inalțimi		Vârsta	Vol. arb.	Nr. arb.	Creș tere	SORTARE DIMENSIONALĂ							Lemn lucru	Coajă	Lemn de foc		Volum brut
		dt	deg	ht	hc					G1	G2	G3	M1	M2	M3	L.S.			Total	VF	
014 A	BR	37,93	42,00	23,24	23,24	205	2,17	106	0,24	145,1	30,09	6,66	4,23	1,01	0	0,21	187,3	20,82	22,28	0,05	230,4
014 A	MO	37,25	37,25	22,75	22,75	205	1,39	8		5,85	2,85	0,49	0,34	0,12	0	0,03	9,68	0,87	0,53	0	11,08
014 A	FA	45,57	34,59	25,89	25,89	205	1,87	159	0,4	93,6	37,74	0	3,03	1,55	0,86	0,29	137,07	6,94	152,89	14,92	296,9
Total U.A.							273	0,64	244,5	70,68	7,15	7,60	2,68	0,86	0,53	334,0	28,63	175,7	14,97	538,38	
Total general U.A.							273	0,64	244,5	70,68	7,15	7,60	2,68	0,86	0,53	334,0	28,63	175,7	14,97	538,38	

Sef Ocol
Panait Ion

Birou Fond Forestier,
MIREL DUMITRACHE

Verificat,

Proprietar: INGKA INVESTMENTS FOREST ASSETS SRL

Schita parchet UP 7 CV, ua 14A%

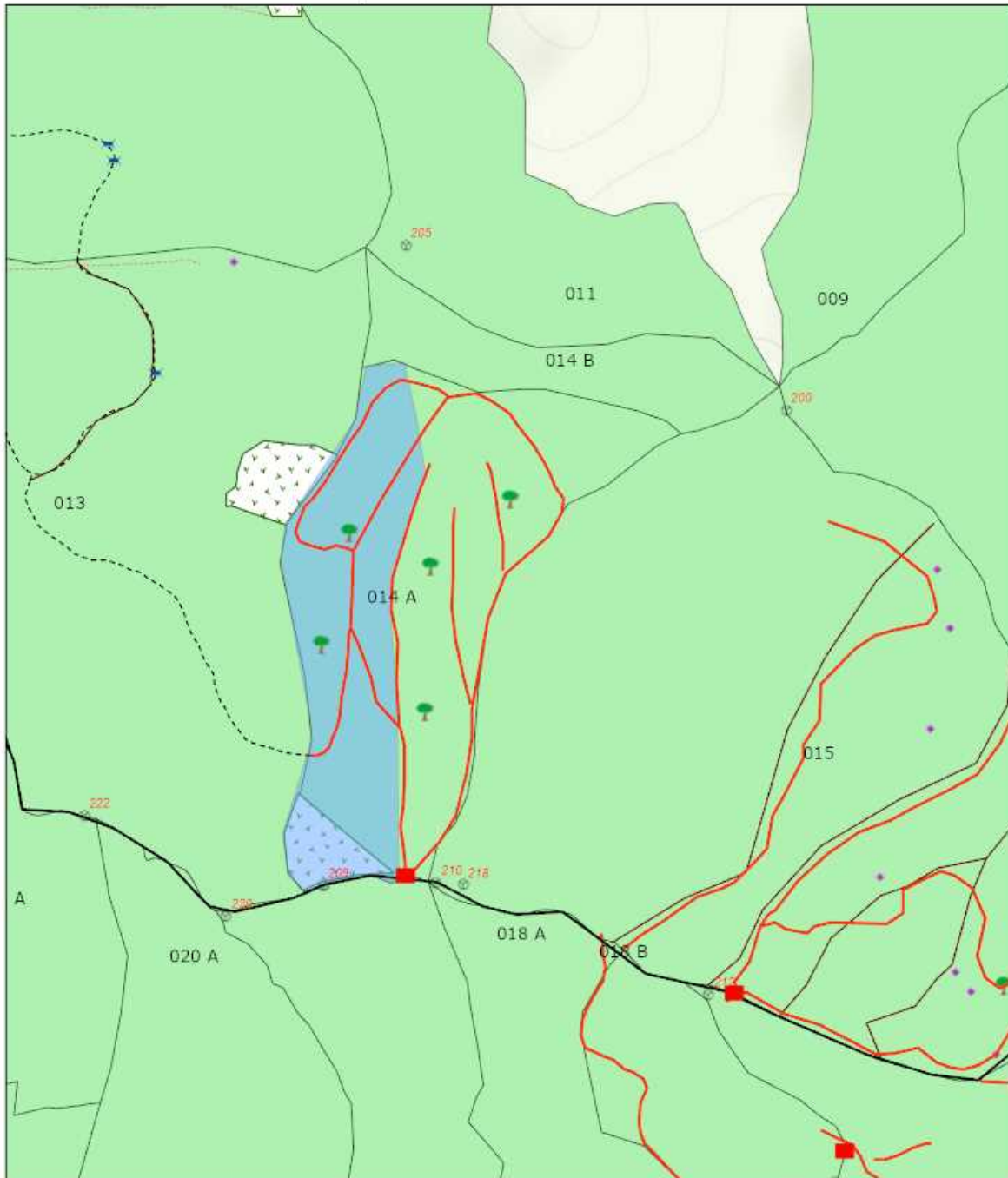

6/27/2021, 9:30:21 PM

- | | | |
|-----------------------|---------------------------|----------------------|
| Tehnologie exploatare | — Drum tractor existent | ■ Suprafata parchet |
| ■ Platforma primara | - - - Drum tractor propus | ▨ Insula imbatranire |
| ■ Podet propus | ● Lemn mort | ⊙ Borne |
| Informatii drumuri | ● Elemente Biodiversitate | ■ Fond Forestier IRI |
| — Cale atelaje | ● Arbore biodiversitate | |
| — Drum auto forestier | — Linie postata | |

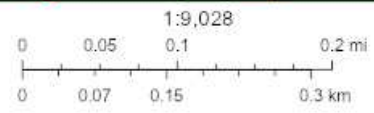

Esri Romania, Esri, HERE, Garmin, INCREMENT P, USGS, METI/NASA

Web AppBuilder for ArcGIS
Esri Romania, Esri, HERE, Garmin, INCREMENT P, USGS, METI/NASA |

Întocmit: Ing. COSMIN BORCEA

SCHIȚA DE ANSAMBLU

Harta Ansaamblu UP 7 CV

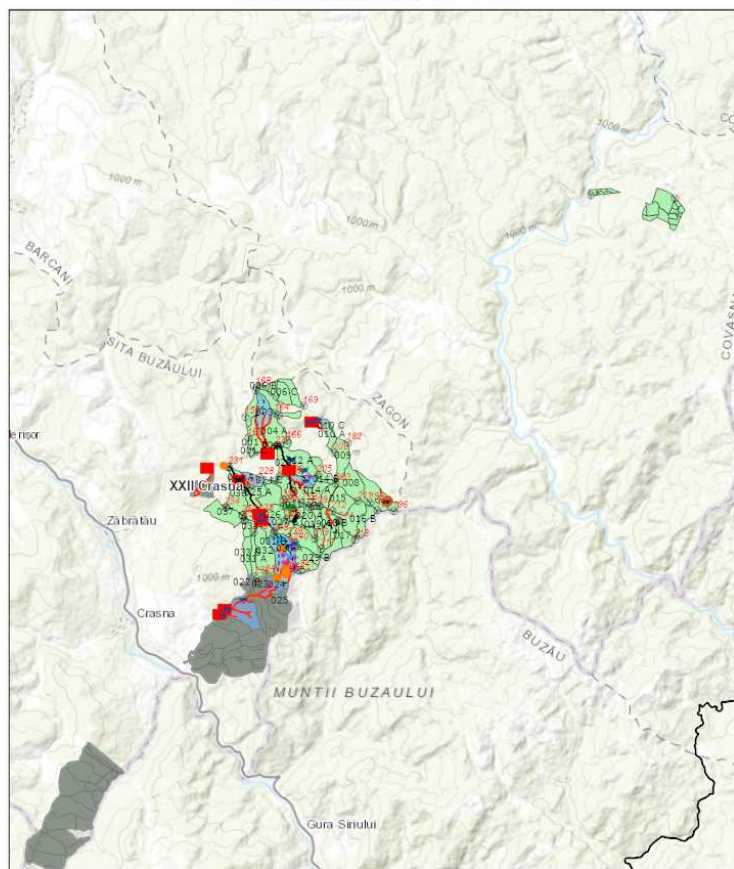

8/17/2019, 9:43:08 PM

1:137,212

- | | | |
|-----------------------|-----------------------|-------------------------|
| Contur UP | Podet propus | Lemn mort |
| XXII Crasna | Informatii drumuri | Elemente Biodiversitate |
| Tehnologie exploatare | Cale atelaje | Arbore biodiversitate |
| Deseuri identificate | Drum auto forestier | Barlog Urs |
| Platforma primara | Drum tractor existent | Izvor |
| Podet existent | Drum tractor propus | Punct postata |

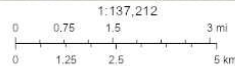

Sources: Esri, HERE, Garmin, Intermap, increment P Corp., GEBCO, USGS, FAO, NPS, NRCAN, Geobase, IGN, Kadaster NL, Ordnance Survey, Esri Japan, METI, Esri China (Hong Kong), Swisstopo, Swisstopo, Swisstopo, and the GIS User Community

Web AppBuilder for ArcGIS
Esri Romania, Esri, HERE, Garmin, INCREMENT P, USGS, METI/NASA, NGA

Întocmit: Ing. COSMIN BORCEA

Anexă APV nr. 1798/2100125303790 Paraul cu Tina

Localizare: U.P. VII Covasna u.a. 14 A

A. Evaluarea impactului de mediu /social:

1. Proprietăți/amenajări speciale / în imediata vecinătate ce pot fi afectate în urma operațiunilor:NU

- obiectiv: _____
- măsuri de evitare /diminuare a pagubelor: _____
- proceduri de compensare a proprietarilor: _____

2. Situri cu semnificație culturală, ecologică, economică, religioasă sau spirituală pentru comunitățile locale: NU

- obiectiv: _____
- măsuri de evitare /diminuare a pagubelor: _____

3. Cursuri de apă ce urmează a fi afectate: DA

- Denumire pârâu: Parau local lungime sector afectat: 200 lucrari hidrotehnice Nu este cazul
- Măsuri de evitare/diminuare a impactului: Pe 30% din suprafata parchetului scosul-apropiatul masei lemnoase se va efectua pe pod de gheata.
- Zona tampon (delimitare): Nu este cazul
- Podețe de traversare(amplasament, detalii construcție): Un podet din lemn
- Restricționarea exploatărilor /colectării lemnului (perioada): 30.04 - 15.09
- Alte soluții tehnice: Nu este cazul

4. Izvoare de apă necesar a fi protejate din zona parchetului:NU

Măsuri _____

5. Captări de apă potabilă/amenajari piscicole aflate în aval:NU

- obiectiv (denumire): _____
- măsuri de evitare /diminuare a pagubelor: _____
- proceduri de compensare a eventualelor pierderi: _____

6. Specii protejate*:NU Obiectiv protejat _____

- Măsuri minime de conservare /zona de conservare _____

7. Habitate marginale (zone umede, stâncării, grohotișuri, păduri ripariene) :NU / Obiectiv _____

- Măsuri de conservare _____

8. Păduri cu Valoare Ridicată de conservare:NU / Categoria VRC _____

- Măsuri de management _____

9. Reteaua de zone de conservare /zone reprezentative ale ecosistemelor naturale +10%":NU

- Măsuri de management: _____

10. Drumuri cu eroziune excesivă : NU lungime sector cu eroziune _____

- Măsuri de management: _____

11. Pe suprafața parchetului s-a identificat și materializat: (i) un număr de **15** arbori pentru biodiversitate (lemn mort) - arborii pe picior nu vor fi doborâți dacă nu prezintă pericol din punct de vedere SSM (vezi schița parchetului) / (ii) un număr de **1** "insule de îmbătrânire" delimitate prin Spray verde (nu se va recolta masa lemnoasa; se va evita amplasarea cailor de scos apropiat);

12. Pentru transportul materialului lemnos pe drumurile forestiere/publice trebuie aplicate următoarele

restricții de rulare _____

- restricții de tonaj: Pe tronsonul de drum se percepe taxa de peiaj tronson drum: Nu este cazul orar:
Nu este cazul

13. Mențiuni speciale sub raport ecologic, social/turistic (arie protejată, zonă defavorizată, trasee turistice etc.):

Nu sunt necesare

Soluții adoptate: Nu este cazul

Resp. marcare Borcea cosmin

Data: 01.07.2021

Validat R&C: BOGDAN BANICA