

ACT DE PUNERE ÎN VALOARE

Proprietar: INGKA INVESTMENTS FOREST ASSETS SRL
Peletic, 4 Gura Calitei-Slobozia Bradului, Grad de accesibilitate: 1001 - 1500m

Data întocmirii	Nr. partidă	Nr.Sumal	Unitate de producție	District	Canton	Aprobat
14.09.2021	1919	21001253050 80	IV Gura Calitei - Slobozia Bradului	VALEA RAMNICULUI - RAMNA	PELETIC	

		Informații privind N.T.S.M.	Grupa de specii	Nr.de arbori	Vol. arbore
Suprafața totală act.	11,80				
Tratament	Rarituri				
Natura produsului	SECUNDARE/LUCRARI INGRIJIRE				
Tehnologia de exploatare	Sortimente si multipli de sortimente	Stâncării pe	1 ha	0	0,00
Data inventarierii	14.09.2021	Arbori putregăioși	23 buc	54	0,52
Anul exploatării	2022	cu un volum de	7,56 mc	285	0,34
Procedeul de inventariere	Fir cu fir	Iescării	0 buc	488	0,25
Ciocan rotund numărul	VN0904	cu un volum de	0 mc	481	0,40
Ciocan pătrat numărul				Total	1308
					0,34

SPECIA	SORTARE DIMENSIONALĂ							Lemn lucru	Coajă	Lemn de foc		Volum brut
	G1	G2	G3	M1	M2	M3	L.S.			Total	VF	
Fag	0,72	2,95	0	0,78	0,61	0,43	0,15	5,64	0,35	22,17	2,02	28,16
Gorun (L)	0	5,17	0	4,22	4,23	2,9	1,17	17,69	3,25	76,99	6,81	97,93
Carpen	0,32	3,51	0	2,17	2,11	2,41	1,66	12,18	1,14	70,43	6,67	83,75
Cires	0,16	1,58	0	0,46	0,38	0,16	0,02	2,76	0,32	15,29	0,76	18,37
Jugastru	0	0,94	0	0,63	0,61	0,33	0,3	2,81	0,43	16,59	1,65	19,83
Mojdrean	0	0	0	0,01	0,01	0,06	0,12	0,2	0,05	1,31	0,16	1,56
Tei pucios	1,07	12,4	0	7,18	6,86	5,41	3,1	36,02	9,18	144,83	14,01	190,03
TOTAL	2,27	26,55	0	15,45	14,81	11,70	6,52	77,30	14,72	347,61	32,08	439,63

U.A.	Suprafața ha	Vârsta ani	Panta G	Semințis utilizabil			H.	Volum brut
				%	S.tot	Compoziție		
234 C	11,80	85	26,00	0,00	0		439,63	
Total	11,80				0		439,63	

U.A.	FA	GO.1	CA	CI	JU	MJ	TE.P	Total
234 C	28,16	97,93	83,75	18,37	19,83	1,56	190,03	439,63

U.A.	Specia	Diametre		Inalțimi		Vârsta	Vol. arb.	Nr. arb.	Creștere	SORTARE DIMENSIONALĂ							Lemn lucru	Coajă	Lemn de foc		Volum brut
		dt	deg	ht	hc					G1	G2	G3	M1	M2	M3	L.S.			Total	VF	
234 C	FA	26,71	24,00	16,97	16,97	85	0,52	54		0,72	2,95	0	0,78	0,61	0,43	0,15	5,64	0,35	22,17	2,02	28,16
234 C	GO.1	26,24	20,70	16,26	16,26	85	0,34	285		0	5,17	0	4,22	4,23	2,9	1,17	17,69	3,25	76,99	6,81	97,93
234 C	CA	25,33	19,02	14,08	14,08	85	0,26	319		0,32	3,51	0	2,17	2,11	2,41	1,66	12,18	1,14	70,43	6,67	83,75
234 C	CI	28,32	28,07	17,92	17,92	85	0,68	27		0,16	1,58	0	0,46	0,38	0,16	0,02	2,76	0,32	15,29	0,76	18,37
234 C	JU	21,62	19,09	14,46	14,46	85	0,26	75		0	0,94	0	0,63	0,61	0,33	0,3	2,81	0,43	16,59	1,65	19,83
234 C	MJ	13,84	13,25	7,84	7,84	85	0,02	67		0	0	0	0,01	0,01	0,06	0,12	0,2	0,05	1,31	0,16	1,56
234 C	TE.P	28,59	21,28	16,95	16,95	85	0,40	481		1,07	12,4	0	7,18	6,86	5,41	3,1	36,02	9,18	144,83	14,01	190,03
Total U.A.								1308	0	2,27	26,55	0	15,45	14,81	11,70	6,52	77,30	14,72	347,6	32,08	439,63
Total general U.A.								1308	0	2,27	26,55	0	15,45	14,81	11,70	6,52	77,30	14,72	347,6	32,08	439,63

Sef Ocol
Panait Ion

Birou Fond Forestier,
MIREL DUMITRACHE

Verificat,

Proprietar: INGKA INVESTMENTS FOREST ASSETS SRL

Schita partida 1919

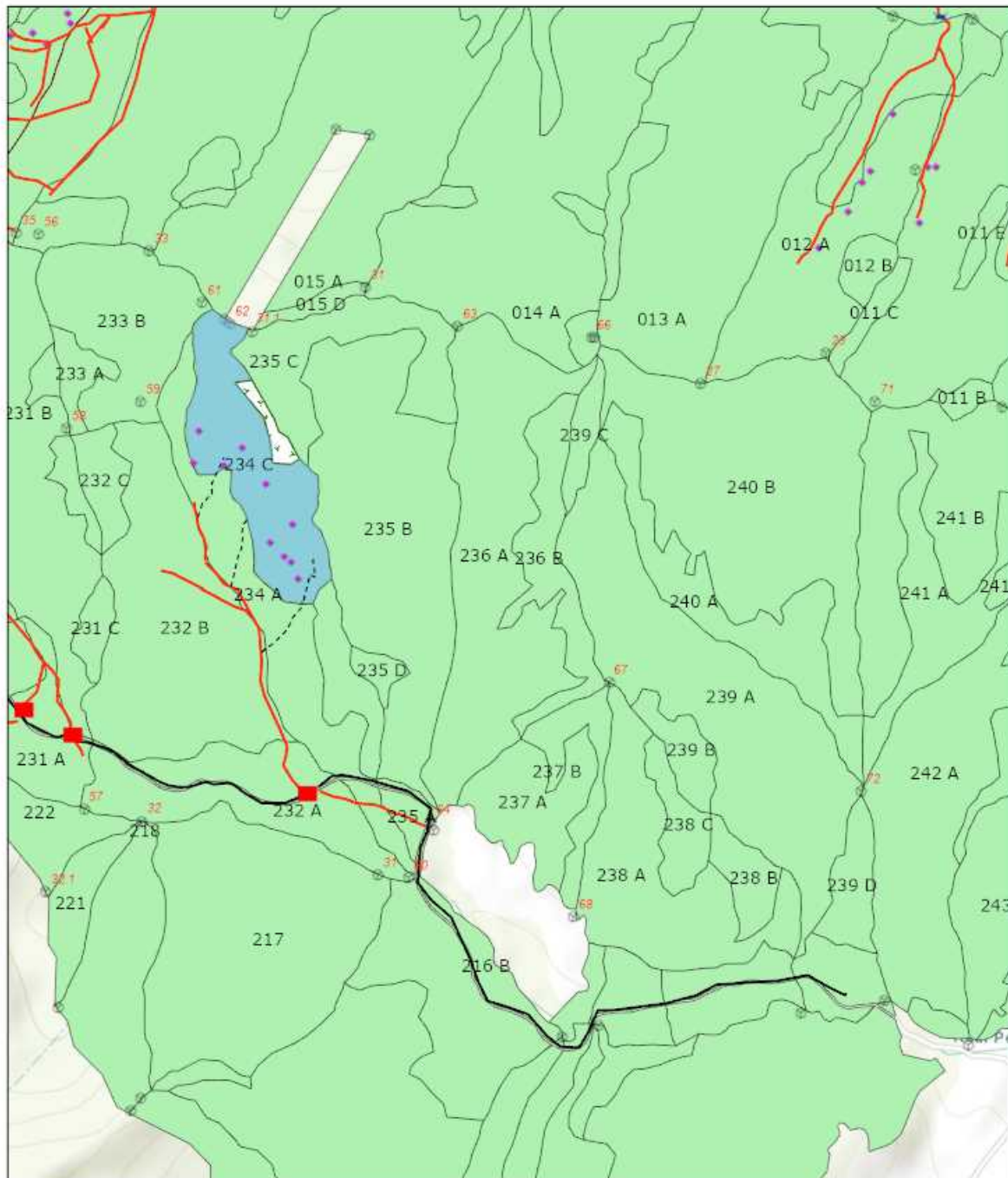

14.09.2021, 12:31:14

- | | | |
|-----------------------|---------------------------|----------------------|
| Tehnologie exploatare | — Drum tractor existent | ■ Suprafata parchet |
| ■ Platforma primara | - - - Drum tractor propus | ▭ Insula imbatranire |
| ✦ Podet propus | • Lemn mort | ⊗ Borne |
| Informatii drumuri | — Linie postata | ■ Fond Forestier IRI |
| — Drum auto forestier | | |

Esri Romania, Esri, HERE, Garmin, INCREMENT P, USGS, METI/NASA

ArcGIS Web AppBuilder
Esri Romania, Esri, HERE, Garmin, INCREMENT P, USGS, METI/NASA |

Întocmit: Ing. SILVIU TICU

SCHIȚA DE ANSAMBLU

Schita ansamblu partida 1919

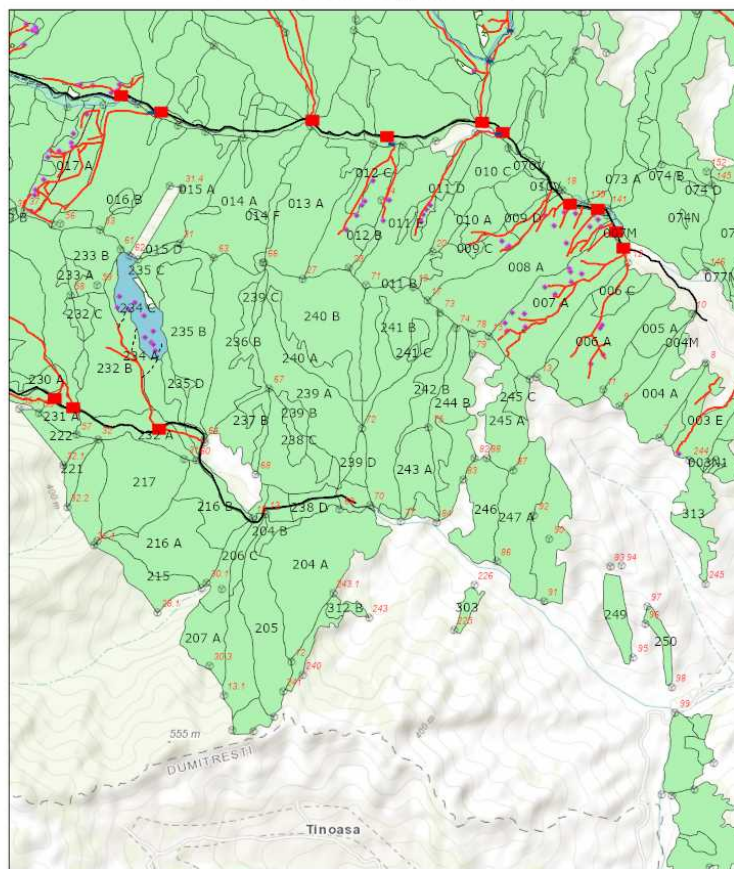

14.09.2021, 12:34:28

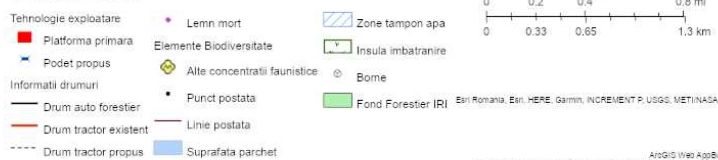

ESRI Romania, ESRI, HERE, Garmin, INCREMENT P, USGS, METI/NASA |
ArcGIS Web AppBuilder
ESRI Romania, ESRI, HERE, Garmin, INCREMENT P, USGS, METI/NASA |

Întocmit: Ing. SILVIU TICU

Anexă APV nr. 1919/2100125305080 Peletic

Localizare: U.P. IV Gura Calitei - Slobozia Bradului u.a. 234 C

A. Evaluarea impactului de mediu /social:

1. Proprietăți/amenajări speciale / în imediata vecinătate ce pot fi afectate în urma operațiunilor:NU

- obiectiv: _____
- măsuri de evitare /diminuare a pagubelor: _____
- proceduri de compensare a proprietarilor: _____

2. Situri cu semnificație culturală, ecologică, economică, religioasă sau spirituală pentru comunitățile locale: NU

- obiectiv: _____
- măsuri de evitare /diminuare a pagubelor: _____

3. Cursuri de apă ce urmează a fi afectate: NU

- Denumire pârâu: _____ lungime sector afectat: _____ lucrari hidrotehnice _____
- Măsuri de evitare/diminuare a impactului: _____
- Zona tampon (delimitare): _____
- Podețe de traversare(amplasament, detalii construcție): _____
- Restricționarea exploatărilor /colectării lemnului (perioada): _____
- Alte soluții tehnice: _____

4. Izvoare de apă necesar a fi protejate din zona parchetului:NU

Măsuri _____

5. Captări de apă potabilă/amenajari piscicole aflate în aval:NU

- obiectiv (denumire): _____
- măsuri de evitare /diminuare a pagubelor: _____
- proceduri de compensare a eventualelor pierderi: _____

6. Specii protejate*:NU Obiectiv protejat _____

- Măsuri minime de conservare /zona de conservare _____

7. Habitate marginale (zone umede, stâncării, grohotișuri, păduri ripariene) :NU / Obiectiv _____

- Măsuri de conservare _____

8. Păduri cu Valoare Ridicată de conservare:NU / Categoria VRC _____

- Măsuri de management _____

9. Reteaua de zone de conservare /zone reprezentative ale ecosistemelor naturale +10%":NU

- Măsuri de management: _____

10. Drumuri cu eroziune excesivă : NU lungime sector cu eroziune _____

- Măsuri de management: _____

11. Pe suprafața parchetului s-a identificat și materializat: (i) un număr de **10** arbori pentru biodiversitate (lemn mort) - arborii pe picior nu vor fi doborâți dacă nu prezintă pericol din punct de vedere SSM (vezi schița parchetului) / (ii) un număr de **1** "insule de îmbătrânire" delimitate prin Insemne "IB" culoare verde (nu se va recolta masa lemnoasă; se va evita amplasarea cailor de scos apropiat);

12. Pentru transportul materialului lemnos pe drumurile forestiere/publice trebuie aplicate următoarele restricții de rulare _____

- restricții de tonaj: _____ tronson drum: _____ orar: _____

13. Mențiuni speciale sub raport ecologic, social/turistic (arie protejată, zonă defavorizată, trasee turistice etc.):

Se vor respecta eventualele solicitari ale reprezentantilor uat Gura Calitei in ceea ce priveste circulatia pe drum pamant islaz Dealu Lung si pe DJ 204P.

Soluții adoptate: DAF Peletic este administrat de OS Dumitresti, se poate percepe taxa peaj. DAF Peletic, DAF Rasca sau Drum pamant islaz Dealu Lung sunt practicabile pe uscat/inghet dupa eventuale lucrari nivelare

Resp. marcare Ticu Silviu

Data: 14.09.2021

Validat R&C: BOGDAN BANICA