

## ACT DE PUNERE ÎN VALOARE

Proprietar: INGKA INVESTMENTS FOREST ASSETS SRL  
Misina, 5 Campuri - Panciu, Grad de accesibilitate: > 1500m

Data întocmirii	Nr. partidă	Nr.Sumal	Unitate de producție	District	Canton	Aprobat
16.09.2021	1920	21001253050 90	V Campuri Panciu	SUSITA - MILCOV	MILCOV	

		Informații privind N.T.S.M.	Grupa de specii	Nr.de arbori	Vol. arbore	
Suprafața totală act.	12,12					
Tratament	Rarituri					
Natura produsului	SECUNDARE/LUCRARI INGRIJIRE	Stâncării pe	5 ha	Rășinoase	996	0,26
Tehnologia de exploatare	Sortimente si multipli de sortimente	Arbori putregăioși	31 buc	FAG	312	0,30
Data inventarierii	16.09.2021	cu un volum de	25,23 mc	Quercinee	0	0,00
Anul exploatării	2022	Iescării	0 buc	Diverse tari	103	0,37
Procedeeul de inventariere	Fir cu fir	cu un volum de	0 mc	Diverse moi	86	0,82
Ciocan rotund numărul	VN-09-18			Total	1497	0,31
Ciocan pătrat numărul						

SPECIA	SORTARE DIMENSIONALĂ							Lemn lucru	Coajă	Lemn de foc		Volum brut
	G1	G2	G3	M1	M2	M3	L.S.			Total	VF	
Brad	12,73	27,69	13,64	19,43	6,86	0	2,18	82,53	9,25	17,11	0,31	108,89
Molid	6,2	26,06	16,22	27,14	12,31	0	4,4	92,33	10,56	48,08	0,23	150,97
Fag	1,54	6,46	0	2,07	1,85	1,39	1,19	14,5	0,93	77,89	7,32	93,32
Mesteacan	0	0,45	0	0,5	0,51	0,43	0,13	2,02	0,44	12,72	0,65	15,18
Paltin de munte	0,24	1,24	0	0,61	0,62	0,44	0,12	3,27	0,35	19,4	1,39	23,02
Plop tremurator	1,89	6,77	0	1,57	0,81	0,27	0,06	11,37	1,51	47,91	4,17	60,79
Salcie capreasca	0	0,26	0	0,41	0,45	0,25	0,09	1,46	0,28	7,94	0,6	9,68
<b>TOTAL</b>	<b>22,60</b>	<b>68,93</b>	<b>29,86</b>	<b>51,73</b>	<b>23,41</b>	<b>2,78</b>	<b>8,17</b>	<b>207,48</b>	<b>23,32</b>	<b>231,05</b>	<b>14,67</b>	<b>461,85</b>

U.A.	Suprafața ha	Vârsta ani	Panta G	Semințis utilizabil			Volum brut
				%	S.tot	Compoziție	
909 C	12,12	70	32,00	0,00	0		461,85
<b>Total</b>	<b>12,12</b>				<b>0</b>		<b>461,85</b>

U.A.	BR	MO	FA	ME	PAM	PLT	SAC	Total
909 C	108,89	150,97	93,32	15,18	23,02	60,79	9,68	<b>461,85</b>

U.A.	Specia	Diametre		Inalțimi		Vârsta	Vol. arb.	Nr. arb.	Creș tere	SORTARE DIMENSIONALĂ							Lemn lucru	Coajă	Lemn de foc		Volum brut	
		dt	deg	ht	hc					G1	G2	G3	M1	M2	M3	L.S.			Total	VF		
909 C	BR	29,09	21,47	19,07	19,07	70	0,40	273		12,73	27,69	13,64	19,43	6,86	0	2,18	82,53	9,25	17,11	0,31	108,89	
909 C	MO	28,00	17,85	18,53	18,53	70	0,21	723		6,2	26,06	16,22	27,14	12,31	0	4,4	92,33	10,56	48,08	0,23	150,97	
909 C	FA	28,13	18,14	17,62	17,62	70	0,30	312		1,54	6,46	0	2,07	1,85	1,39	1,19	14,5	0,93	77,89	7,32	93,32	
909 C	ME	25,20	23,68	19,88	19,88	70	0,40	38		0	0,45	0	0,5	0,51	0,43	0,13	2,02	0,44	12,72	0,65	15,18	
909 C	PAM	24,00	21,60	17,62	17,62	70	0,35	65		0,24	1,24	0	0,61	0,62	0,44	0,12	3,27	0,35	19,4	1,39	23,02	
909 C	PLT	33,16	32,28	22,06	22,06	70	1,05	58		1,89	6,77	0	1,57	0,81	0,27	0,06	11,37	1,51	47,91	4,17	60,79	
909 C	SAC	22,79	22,79	15,93	15,93	70	0,35	28		0	0,26	0	0,41	0,45	0,25	0,09	1,46	0,28	7,94	0,6	9,68	
<b>Total U.A.</b>									<b>1497</b>	<b>0</b>	<b>22,60</b>	<b>68,93</b>	<b>29,86</b>	<b>51,73</b>	<b>23,41</b>	<b>2,78</b>	<b>8,17</b>	<b>207,4</b>	<b>23,32</b>	<b>231,0</b>	<b>14,67</b>	<b>461,85</b>
<b>Total general U.A.</b>									<b>1497</b>	<b>0</b>	<b>22,60</b>	<b>68,93</b>	<b>29,86</b>	<b>51,73</b>	<b>23,41</b>	<b>2,78</b>	<b>8,17</b>	<b>207,4</b>	<b>23,32</b>	<b>231,0</b>	<b>14,67</b>	<b>461,85</b>

Sef Ocol  
Panait Ion

Birou Fond Forestier,  
MIREL DUMITRACHE

Verificat,

Proprietar: INGKA INVESTMENTS FOREST ASSETS SRL

Partida 1920

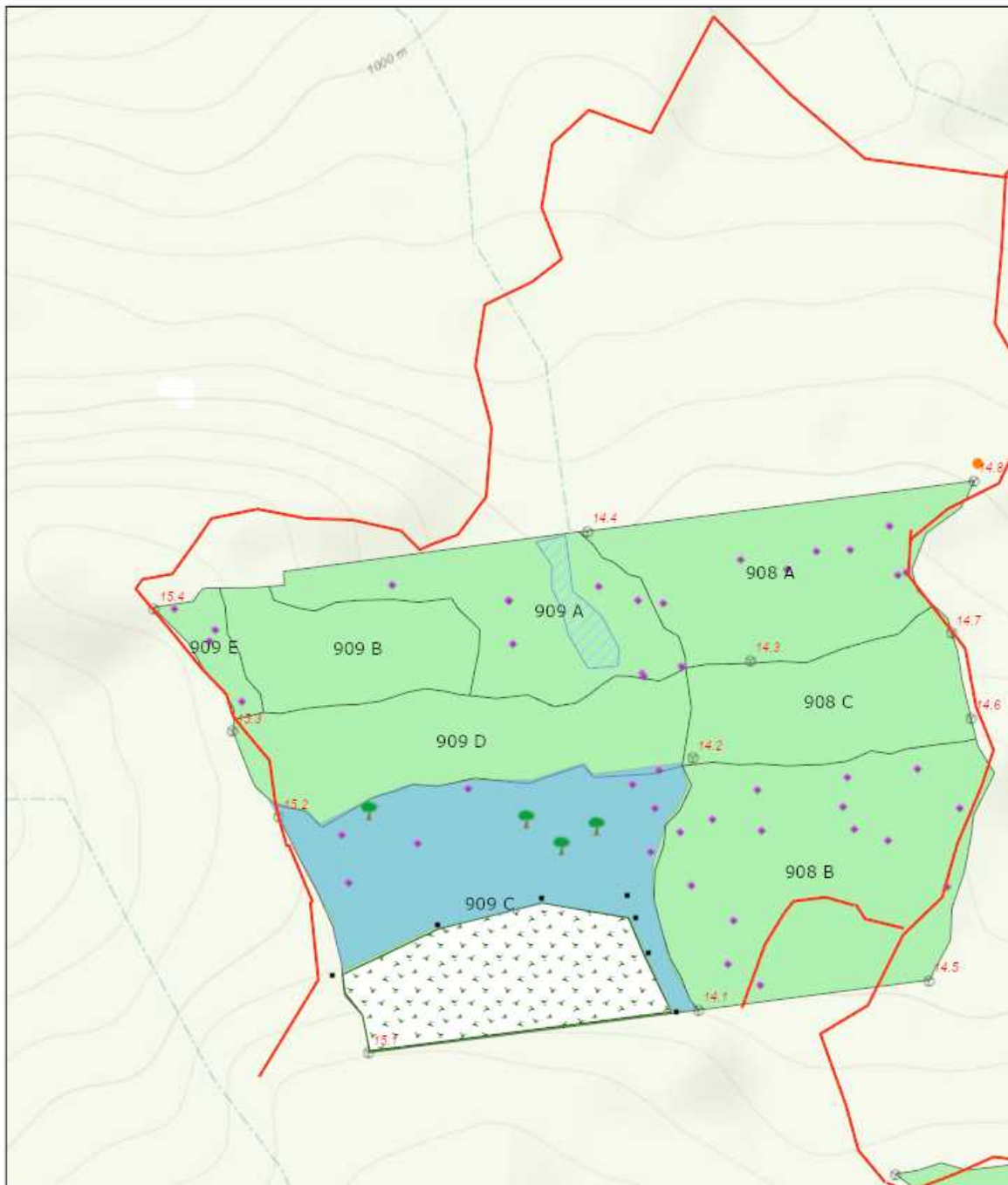

9/16/2021, 9:18:25 AM

- |                              |                                |                    |
|------------------------------|--------------------------------|--------------------|
| <b>Tehnologie exploatare</b> | <b>Elemente Biodiversitate</b> | Zone tampon apa    |
| Deseuri identificate         | Arbore biodiversitate          | Insula imbatranire |
| <b>Informatii drumuri</b>    | Punct postata                  | Borne              |
| Drum tractor existent        | Suprafata parchet              | Fond Forestier IRI |
| Lemn mort                    |                                |                    |

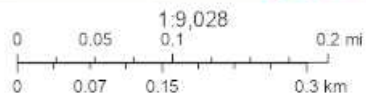

Esri Romania, Esri, HERE, Garmin, INCREMENT P, USGS, METI/NASA

Esri Romania, Esri, HERE, Garmin, INCREMENT P, USGS, METI/NASA |  
ArcGIS Web AppBuilder

Întocmit: Ing. ALIN CHIVU

# SCHIȚA DE ANSAMBLU

Partida 1920

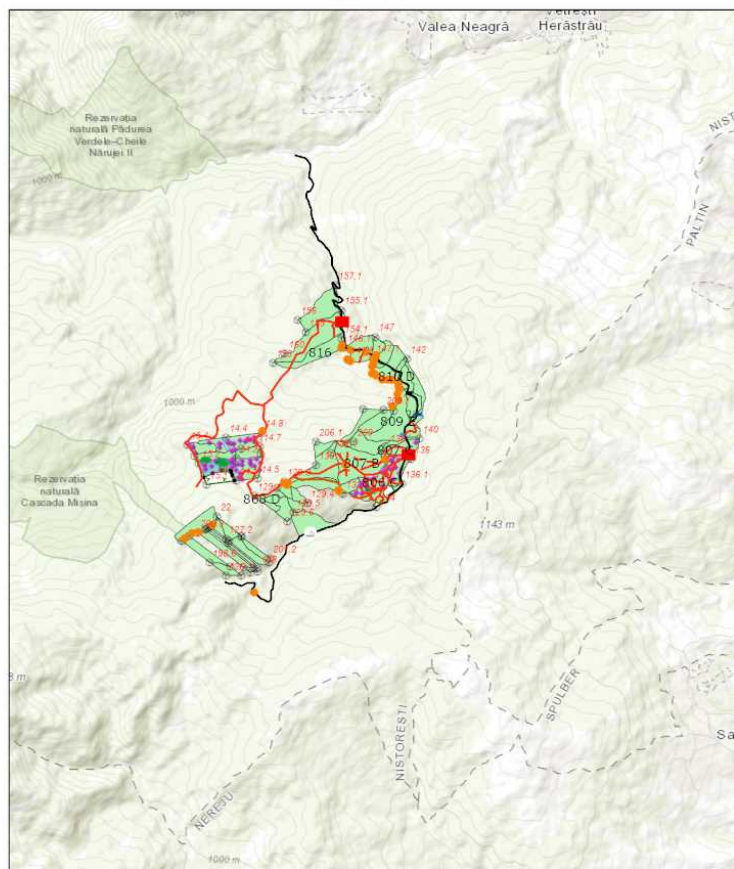

9/16/2021, 9:21:58 AM

- |                       |                         |                     |
|-----------------------|-------------------------|---------------------|
| Tehnologie exploatare | Drum tractor existent   | Suprafata parchet   |
| Deseuri identificate  | Poteca vanatoare        | Zone tampon apa     |
| Loc furmat            | Lemn mort               | Insula imbatranire  |
| Platforma primara     | Elemente Biodiversitate | Borne               |
| Podet existent        | Arbore biodiversitate   | Fond Forestier (RI) |
| Podet propus          | Izvor                   |                     |
| Informatii drumuri    | Punct postata           |                     |
| Drum auto forestier   |                         |                     |

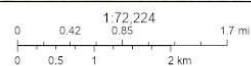

Esri, Romania, Esri, HERE, Garmin, INCREMENT P, USGS, METI/NASA, NAVTEQ

ArGIS Web AppBuilder  
Esri, Romania, Esri, HERE, Garmin, INCREMENT P, USGS, METI/NASA, NAVTEQ

Întocmit: Ing. ALIN CHIVU

## **Anexă APV nr. 1920/2100125305090 Misina**

Localizare: U.P. V Campuri Panciu u.a. 909 C

### **A. Evaluarea impactului de mediu /social:**

#### **1. Proprietăți/amenajări speciale / în imediata vecinătate ce pot fi afectate în urma operațiunilor:DA**

- obiectiv: Paduri private
- măsuri de evitare /diminuare a pagubelor: Evitarea doborării de arbori în interiorul proprietății, evitarea julirii arborilor de pe marginea drumurilor de tractor în timpul colectării
- proceduri de compensare a proprietarilor: Înțelegere între factorul afectat și beneficiarul masei lemnoase.

#### **2. Situri cu semnificație culturală, ecologică, economică, religioasă sau spirituală pentru comunitățile locale: NU**

- obiectiv: \_\_\_\_\_
- măsuri de evitare /diminuare a pagubelor: \_\_\_\_\_

#### **3. Cursuri de apă ce urmează a fi afectate: DA**

- Denumire pârâu: Izvor lungime sector afectat: 4 lucrări hidrotehnice Podet
- Măsuri de evitare/diminuare a impactului: Construcția de podet
  - Zona tampon (delimitare): Nu
  - Podețe de traversare(amplasament, detalii construcție): Podet 4m
  - Restricționarea exploatărilor /colectării lemnului (perioada): Nu
  - Alte soluții tehnice: Nu

#### **4. Izvoare de apă necesar a fi protejate din zona parchetului:NU**

Măsuri \_\_\_\_\_

#### **5. Captări de apă potabilă/amenajări piscicole aflate în aval:NU**

- obiectiv (denumire): \_\_\_\_\_
- măsuri de evitare /diminuare a pagubelor: \_\_\_\_\_
- proceduri de compensare a eventualelor pierderi: \_\_\_\_\_

#### **6. Specii protejate\*:NU Obiectiv protejat \_\_\_\_\_**

- Măsuri minime de conservare /zona de conservare \_\_\_\_\_

#### **7. Habitate marginale (zone umede, stâncării, grohotișuri, păduri ripariene) :NU / Obiectiv \_\_\_\_\_**

- Măsuri de conservare \_\_\_\_\_

#### **8. Păduri cu Valoare Ridicată de conservare:NU / Categoria VRC \_\_\_\_\_**

- Măsuri de management \_\_\_\_\_

#### **9. Reteaua de zone de conservare /zone reprezentative ale ecosistemelor naturale +10%":DA**

- Măsuri de management: ua 909C în RSA. Intervenția are scopul menținerii / îmbunătățirii stării favorabile de conservare. Masa lemnoasă se va colecta doar în perioadele cu sol uscat sau înghețat.

#### **10. Drumuri cu eroziune excesivă: NU lungime sector cu eroziune \_\_\_\_\_**

- Măsuri de management: \_\_\_\_\_

**11. Pe suprafața parchetului s-a identificat și materializat: (i) un număr de 12 arbori pentru biodiversitate (lemn mort) - arborii pe picior nu vor fi doborâți dacă nu prezintă pericol din punct de vedere SSM (vezi schița parchetului) / (ii) un număr de 1 "insule de îmbătrânire" delimitate prin Cu vopsea verde (nu se va recolta masa lemnoasă; se va evita amplasarea cailor de scos apropiat);**

**12.** Pentru transportul materialului lemnos pe drumurile forestiere/publice trebuie aplicate următoarele restricții de rulare \_\_\_\_\_

- restricții de tonaj: \_\_\_\_\_ tronson drum: \_\_\_\_\_ orar: \_\_\_\_\_

**13.** Mențiuni speciale sub raport ecologic, social/turistic (arie protejată, zonă defavorizată, trasee turistice etc.):

Nu

Soluții adoptate: Nu

Resp. marcare Chivu Alin

Data: 16.09.2021

Validat R&C: BOGDAN BANICA