

## ACT DE PUNERE ÎN VALOARE

Proprietar: INGKA INVESTMENTS FOREST ASSETS SRL  
P2020\_UP3\_ua586A% Milcov Izvoa, , Grad de accesibilitate: 1001 - 1500m

Data întocmirii	Nr. partidă	Nr.Sumal	Unitate de producție	District	Canton	Aprobat
31.01.2022	2020	22001253001 50	III Valea Neagra - Motnau	SUSITA - MILCOV	MILCOV	

Suprafața totală act.	Tratament	Natura produsului	Tehnologia de exploatare	Data inventarierii	Anul exploatării	Procedeul de inventariere	Ciocan rotund numărul	Ciocan pătrat numărul	Informații privind N.T.S.M.	Grupa de specii	Nr.de arbori	Vol. arbore
9,50	Progr.1	PRINCIPALE CODRU	Sortimente si multipli de sortimente	31.01.2022	2022	Fir cu fir	VN-09-18		Stâncării pe Arbori putregăioși cu un volum de Iescării cu un volum de	Rășinoase FAG Quercinee Diverse tari Diverse moi	327 1105 0 16 0	0,66 1,62 0,00 1,07 0,00
										Total	1448	1,39

SPECIA	SORTARE DIMENSIONALĂ							Lemn lucru	Coajă	Lemn de foc		Volum brut
	G1	G2	G3	M1	M2	M3	L.S.			Total	VF	
Brad	60,49	25,58	9,32	8,84	2,98	0	0,93	108,14	12,05	94,01	0,21	214,2
Fag	141,45	147,95	0	22,53	14,09	6,46	1,37	333,85	17,98	1436,25	99,63	1788,08
Paltin de munte	0,52	1,66	0	0,19	0,05	0	0,01	2,43	0,22	14,46	0,59	17,11
<b>TOTAL</b>	<b>202,46</b>	<b>175,19</b>	<b>9,32</b>	<b>31,56</b>	<b>17,12</b>	<b>6,46</b>	<b>2,31</b>	<b>444,42</b>	<b>30,25</b>	<b>1544,72</b>	<b>100,43</b>	<b>2019,39</b>

U.A.	Suprafața ha	Vârsta ani	Panta G	Seminiș utilizabil				H.	Volum brut
				%	S.tot	Compoziție			
586 A	9,50	140	20,00	40,00	3,8	6Br3Fa1Pam		0,8	2019,39
<b>Total</b>	<b>9,50</b>				<b>3,8</b>				<b>2019,39</b>

U.A.	BR	FA	PAM	Total
586 A	214,2	788,08	17,11	<b>019,39</b>

U.A.	Specia	Diametre		Inalțimi		Vârsta	Vol. arb.	Nr. arb.	Creșt. tere	SORTARE DIMENSIONALĂ							Lemn lucru	Coajă	Lemn de foc		Volum brut
		dt	dcg	ht	hc					G1	G2	G3	M1	M2	M3	L.S.			Total	VF	
586 A	BR	25,81	43,78	19,50	19,50	140	0,66	327		60,49	25,58	9,32	8,84	2,98	0	0,93	108,14	12,05	94,01	0,21	214,2
586 A	FA	36,16	47,89	23,61	23,61	140	1,62	1105		141,45	147,95	0	22,53	14,09	6,46	1,37	333,85	17,98	1436,25	99,63	1788,08
586 A	PAM	36,25	36,25	21,06	21,06	140	1,07	16		0,52	1,66	0	0,19	0,05	0	0,01	2,43	0,22	14,46	0,59	17,11
<b>Total U.A.</b>								<b>1448</b>	<b>0</b>	<b>202,46</b>	<b>175,19</b>	<b>9,32</b>	<b>31,56</b>	<b>17,12</b>	<b>6,46</b>	<b>2,31</b>	<b>444,42</b>	<b>30,25</b>	<b>1544,72</b>	<b>100,43</b>	<b>2019,39</b>
<b>Total general U.A.</b>								<b>1448</b>	<b>0</b>	<b>202,46</b>	<b>175,19</b>	<b>9,32</b>	<b>31,56</b>	<b>17,12</b>	<b>6,46</b>	<b>2,31</b>	<b>444,42</b>	<b>30,25</b>	<b>1544,72</b>	<b>100,43</b>	<b>2019,39</b>

Sef Ocol  
Panait Ion

Birou Fond Forestier,  
MIREL DUMITRACHE

Verificat,

Proprietar: INGKA INVESTMENTS FOREST ASSETS SRL

Schita Detaliu Partida 2020

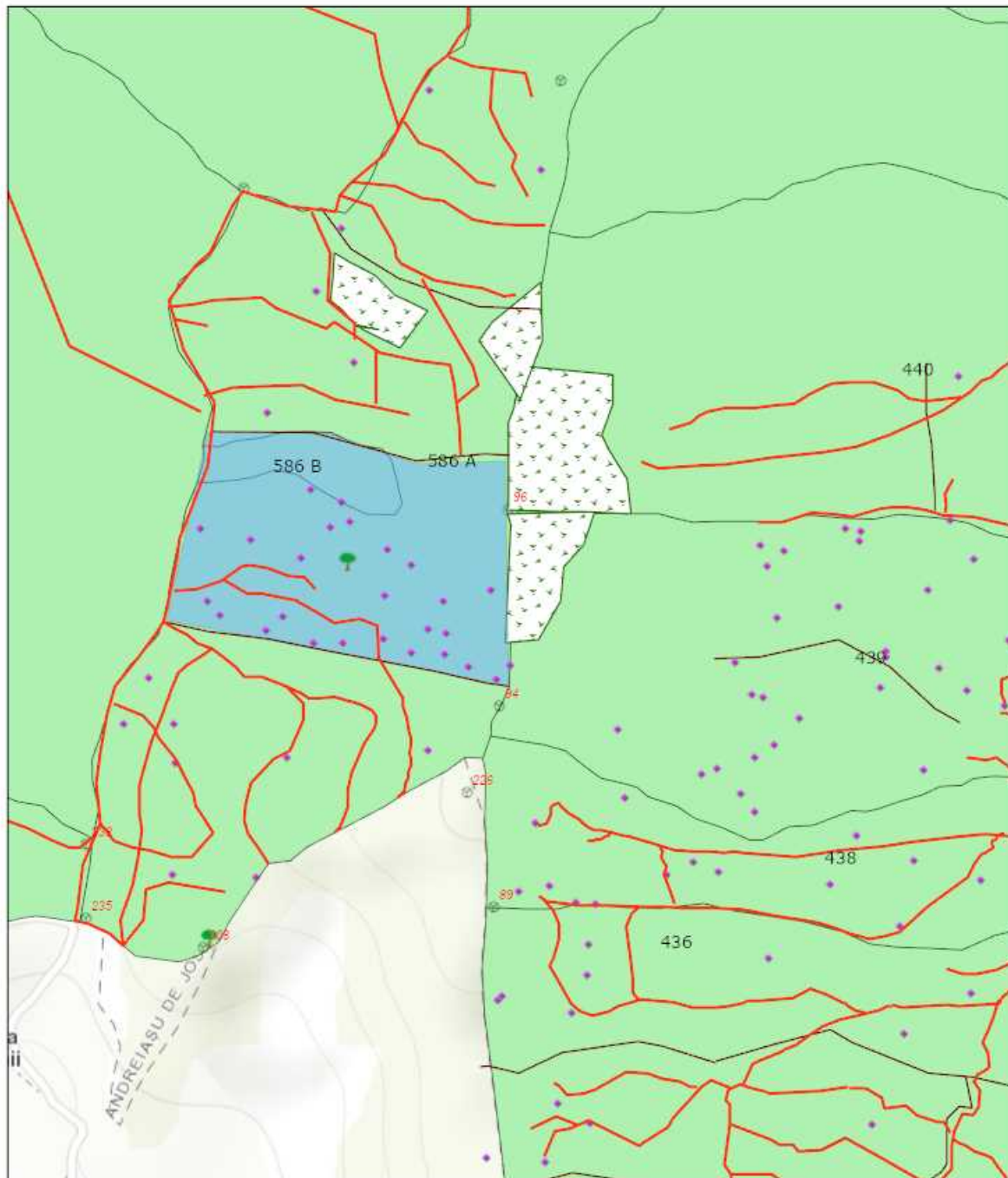

1/31/2022, 11:12:24 AM

- |                         |                     |
|-------------------------|---------------------|
| Tehnologie exploatare   | — Linie postata     |
| Podet propus            | Suprafata parchet   |
| Informatii drumuri      | Insula imbatranire  |
| Drum tractor existent   | Borne               |
| Lemin mort              | Fond Forestier IRI  |
| Elemente Biodiversitate | Arbore bioversitate |

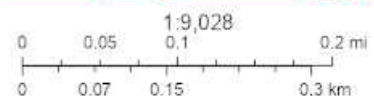

Esri Romania, Esri, HERE, Garmin, INCREMENT P, USGS, METI/NASA

Esri Romania, Esri, HERE, Garmin, INCREMENT P, USGS, METI/NASA |  
ArcGIS Web AppBuilder

Întocmit: Ing. ALIN CHIVU

# SCHIȚA DE ANSAMBLU

Schita Ansamblu Partida 2020

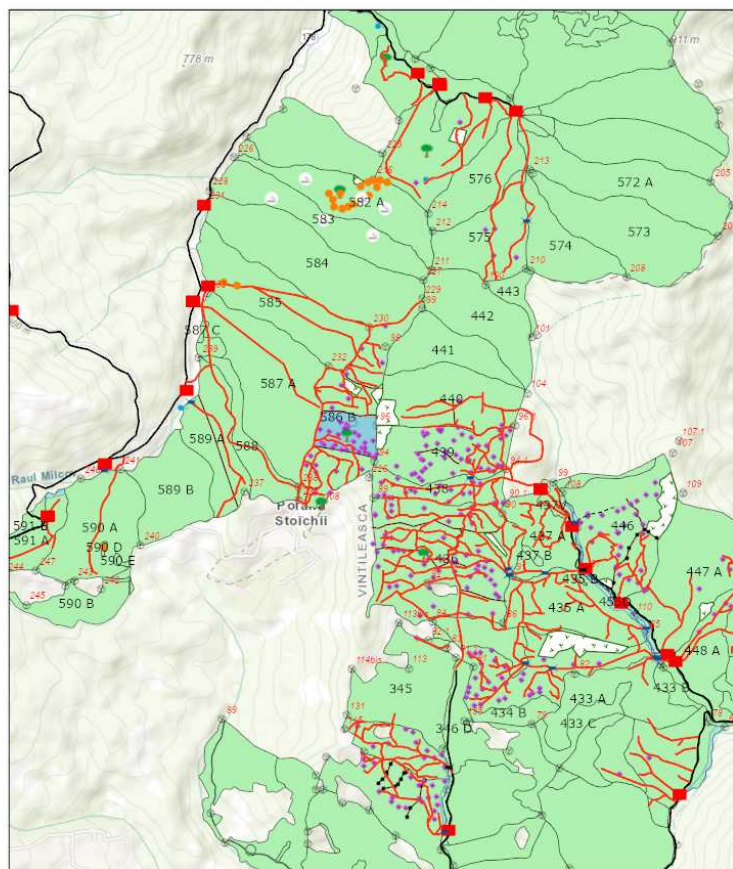

1/31/2022, 11:15:27 AM

- |                       |                         |                     |
|-----------------------|-------------------------|---------------------|
| Tehnologie exploatare | Drum tractor existent   | Linie postata       |
| Deseuri identificate  | Drum tractor propus     | Suprafata parchet   |
| Loc fumat             | Lemn mort               | Zone tampon apa     |
| Platforma primara     | Elemente Biodiversitate | Insula imbatranire  |
| Podet existent        | Arbore biodiversitate   | Borne               |
| Podet propus          | Izvor                   | Fond Forestier (RI) |
| Informatii drumuri    | Punct postata           |                     |
| Drum auto forestier   |                         |                     |

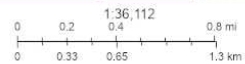

Esri | Romania, Esri | HERE | Garmin, INCREMENT P, USGS, METI/NASA

ARCGIS Web AppBuilder  
Esri | Romania, Esri | HERE | Garmin, INCREMENT P, USGS, METI/NASA

Întocmit: Ing. ALIN CHIVU

# Anexă APV nr. 2020/2200125300150 P2020\_UP3\_ua586A% Milcov Izvoa

Localizare: U.P. III Valea Neagra - Motnau u.a. 586 A

## A. Evaluarea impactului de mediu /social:

### 1. Proprietăți/amenajări speciale / în imediata vecinătate ce pot fi afectate în urma operațiunilor:NU

- obiectiv: \_\_\_\_\_
- măsuri de evitare /diminuare a pagubelor: \_\_\_\_\_
- proceduri de compensare a proprietarilor: \_\_\_\_\_

### 2. Situri cu semnificație culturală, ecologică, economică, religioasă sau spirituală pentru comunitățile locale: NU

- obiectiv: \_\_\_\_\_
- măsuri de evitare /diminuare a pagubelor: \_\_\_\_\_

### 3. Cursuri de apă ce urmează a fi afectate: DA

- Denumire pârâu: Milcov lungime sector afectat: 6 lucrari hidrotehnice Podet
- Măsuri de evitare/diminuare a impactului: Construcție podet
- Zona tampon (delimitare): Nu
- Podețe de traversare(amplasament, detalii construcție): Podet traversare parau Milcov
- Restricționarea exploatărilor /colectării lemnului (perioada): Pe perioada in care nu permit conditiile meteo
- Alte soluții tehnice: Nu

### 4. Izvoare de apă necesar a fi protejate din zona parchetului:NU

Măsuri \_\_\_\_\_

### 5. Captări de apă potabilă/amenajari piscicole aflate în aval:NU

- obiectiv (denumire): \_\_\_\_\_
- măsuri de evitare /diminuare a pagubelor: \_\_\_\_\_
- proceduri de compensare a eventualelor pierderi: \_\_\_\_\_

### 6. Specii protejate\*:NU Obiectiv protejat \_\_\_\_\_

- Măsuri minime de conservare /zona de conservare \_\_\_\_\_

### 7. Habitate marginale (zone umede, stâncării, grohotișuri, păduri ripariene) :NU / Obiectiv \_\_\_\_\_

- Măsuri de conservare \_\_\_\_\_

### 8. Păduri cu Valoare Ridicată de conservare:DA / Categoria VRC 4.2.a in ua 586B

- Măsuri de management Colectarea lemnului prin ua 586B se va face pe traseele aprobate, in perioadele cu sol inghetat sau uscat.

### 9. Reteaua de zone de conservare /zone reprezentative ale ecosistemelor naturale +10%":NU

- Măsuri de management: \_\_\_\_\_

### 10. Drumuri cu eroziune excesivă : NU lungime sector cu eroziune \_\_\_\_\_

- Măsuri de management: \_\_\_\_\_

11. Pe suprafața parchetului s-a identificat și materializat: (i) un număr de 27 arbori pentru biodiversitate (lemn mort) - arborii pe picior nu vor fi doborâți dacă nu prezintă pericol din punct de vedere SSM (vezi schița parchetului) / (ii) un număr de "insule de îmbătrânire" delimitate prin Nu (nu se va recolta masa lemnoasă; se va evita amplasarea cailor de scos apropiat);

**12.** Pentru transportul materialului lemnos pe drumurile forestiere/publice trebuie aplicate următoarele restricții de rulare \_\_\_\_\_

- restricții de tonaj: 12.5 tronson drum: Butucoasa-Andreasu orar: 0

**13.** Mențiuni speciale sub raport ecologic, social/turistic (arie protejată, zonă defavorizată, trasee turistice etc.):

Nu

Soluții adoptate: Nu

Resp. marcare Chivu Alin

Data: 28.01.2022

Validat R&C: BOGDAN BANICA