

ACT DE PUNERE ÎN VALOARE

Proprietar: INGKA INVESTMENTS FOREST ASSETS SRL
P2069_UP4_ua69A_RASCA, , Grad de accesibilitate: 501 - 1000m

Data întocmirii	Nr. partidă	Nr.Sumal	Unitate de producție	District	Canton	Aprobat
25.03.2022	2069	22001253006 20	IV Gura Calitei - Slobozia Bradului	VALEA RAMNICULUI - RAMNA	RASCA	

		Informații privind N.T.S.M.	Grupa de specii	Nr.de arbori	Vol. arbore
Suprafața totală act.	8,30	Stâncării pe	ha	0	0,00
Tratament	Progr.2	Arbori putregăioși	18 buc	196	0,47
Natura produsului	PRINCIPALE CODRU	cu un volum de	15,62 mc	6	1,11
Tehnologia de exploatare	Sortimente si multipli de sortimente	Iescării	0 buc	883	0,30
Data inventarierii	25.03.2022	cu un volum de	0 mc	249	1,23
Anul exploatării	2022				
Procedeeul de inventariere	Fir cu fir				
Ciocan rotund numărul	VN0904			Total	1334
Ciocan pătrat numărul					0,51

SPECIA	SORTARE DIMENSIONALĂ							Lemn lucru	Coajă	Lemn de foc		Volum brut
	G1	G2	G3	M1	M2	M3	L.S.			Total	VF	
Fag	2,9	8,36	0	2,36	1,95	1,41	0,63	17,61	1,07	74,29	6,73	92,97
Gorun (S)	0	0,71	0	0,22	0,11	0,03	0	1,07	0,17	5,43	0,32	6,67
Carpen	0,29	9,97	0	6,79	7,06	5,75	4,05	33,91	3,1	198,89	18,7	235,9
Cires	0,53	1,38	0	0,33	0,19	0,05	0	2,48	0,27	11,78	0,48	14,53
Jugastru	0,12	0,71	0	0,41	0,47	0,29	0,2	2,2	0,33	14,06	1,33	16,59
Salcam	0	0,08	0	0,01	0,01	0,02	0,01	0,13	0,04	0,96	0,09	1,13
Plop tremurator	14,03	21,42	0	2,82	1,48	0,7	0,34	40,79	5	236,17	16,77	281,96
Tei pucios	0,41	2	0	0,8	0,66	0,59	0,34	4,8	1,17	19,3	1,59	25,27
TOTAL	18,28	44,63	0	13,74	11,93	8,84	5,57	102,99	11,15	560,88	46,01	675,02

U.A.	Suprafața ha	Vârsta ani	Panta G	Semințis utilizabil				Volum brut
				%	S.tot	Compoziție		
069 A	8,30	100	15,00	30,00	2,49	8Fa2Dt		0,7
Total	8,30				2,49			675,02

U.A.	FA	GO.s	CA	CI	JU	SC	PLT	TE.P	Total
069 A	92,97	6,67	235,9	14,53	16,59	1,13	281,96	25,27	675,02

U.A.	Specia	Diametre		Inalțimi		Vârsta	Vol. arb.	Nr. arb.	Creș tere	SORTARE DIMENSIONALĂ							Lemn lucru	Coajă	Lemn de foc		Volum brut
		dt	deg	ht	hc					G1	G2	G3	M1	M2	M3	L.S.			Total	VF	
069 A	FA	22,50	30,68	18,74	18,74	100	0,47	196		2,9	8,36	0	2,36	1,95	1,41	0,63	17,61	1,07	74,29	6,73	92,97
069 A	GO.s	34,33	34,33	20,83	20,83	100	1,11	6		0	0,71	0	0,22	0,11	0,03	0	1,07	0,17	5,43	0,32	6,67
069 A	CA	20,20	26,56	14,08	14,08	100	0,29	809		0,29	9,97	0	6,79	7,06	5,75	4,05	33,91	3,1	198,89	18,7	235,9
069 A	CI	33,54	33,54	19,46	19,46	100	1,12	13		0,53	1,38	0	0,33	0,19	0,05	0	2,48	0,27	11,78	0,48	14,53
069 A	JU	19,72	21,71	14,14	14,14	100	0,29	58		0,12	0,71	0	0,41	0,47	0,29	0,2	2,2	0,33	14,06	1,33	16,59
069 A	SC	23,33	23,33	13,67	13,67	100	0,38	3		0	0,08	0	0,01	0,01	0,02	0,01	0,13	0,04	0,96	0,09	1,13
069 A	PLT	36,42	38,42	20,68	20,68	100	1,42	199		14,03	21,42	0	2,82	1,48	0,7	0,34	40,79	5	236,17	16,77	281,96
069 A	TE.P	22,60	25,81	16,55	16,55	100	0,51	50		0,41	2	0	0,8	0,66	0,59	0,34	4,8	1,17	19,3	1,59	25,27
Total U.A.								1334	0	18,28	44,63	0	13,74	11,93	8,84	5,57	102,99	11,15	560,88	46,01	675,02
Total general U.A.								1334	0	18,28	44,63	0	13,74	11,93	8,84	5,57	102,99	11,15	560,88	46,01	675,02

Sef Ocol
Panait Ion

Birou Fond Forestier,
COSTEL RADUCAN

Verificat,

Proprietar: INGKA INVESTMENTS FOREST ASSETS SRL

Schita partida 2069

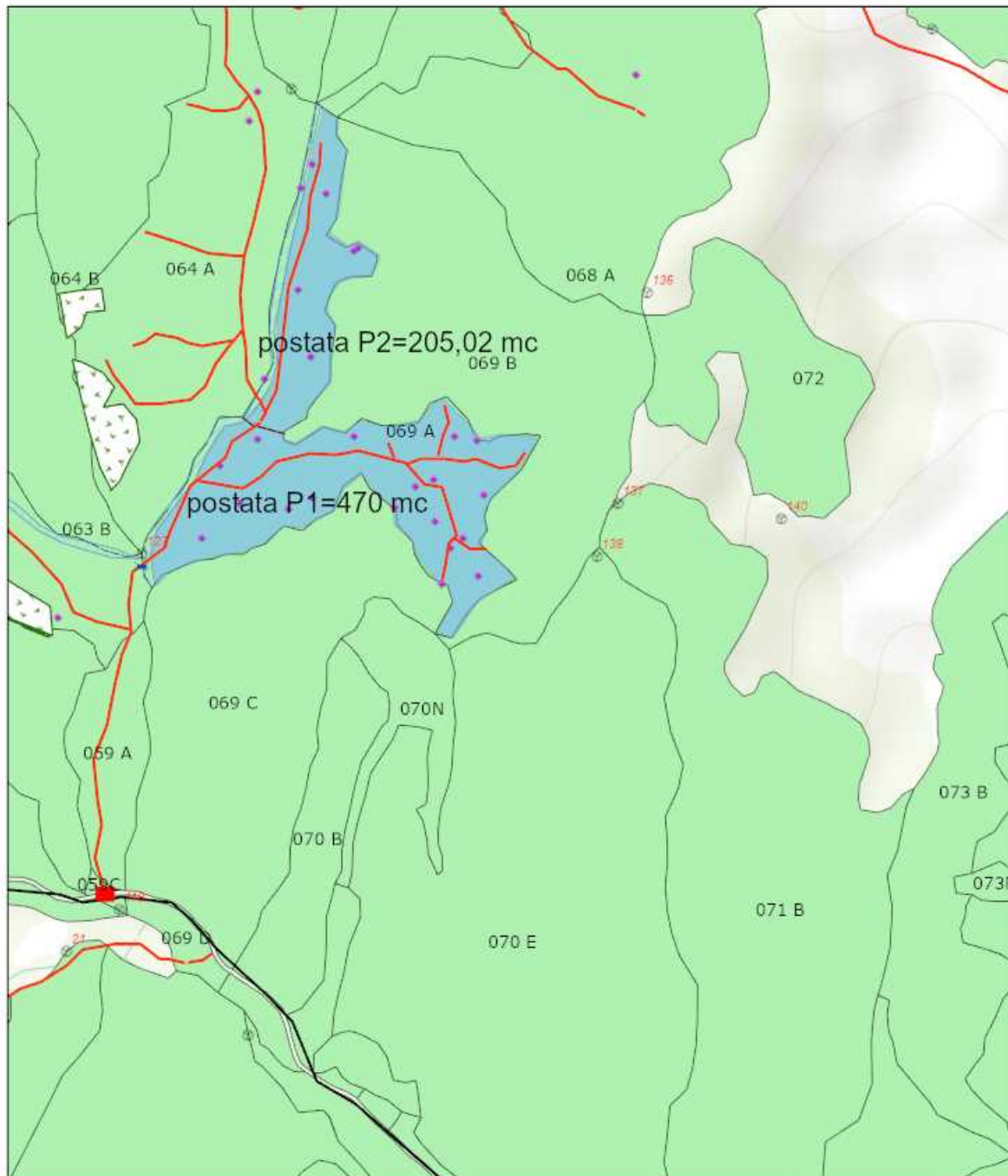

25.03.2022, 14:30:56

- | | | |
|-----------------------|-------------------------|----------------------|
| Tehnologie exploatare | — Drum tractor existent | ▨ Zone tampon apa |
| ■ Platforma primara | • Lemn mort | ▭ Insula imbatranire |
| ✦ Podet propus | — Linie postata | ⊙ Borne |
| Informatii drumuri | ■ Suprafata parchet | ■ Fond Forestier IRI |
| — Drum auto forestier | | |

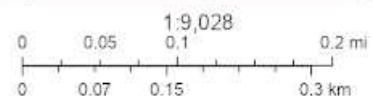

Esri Romania, Esri, HERE, Garmin, GeoTechnologies, inc., USGS, METI/NASA

Esri Romania, Esri, HERE, Garmin, GeoTechnologies, inc., USGS, METI/NASA | ArcGIS Web AppBuilder

Întocmit: Ing. SILVIU TICU

Schita ansamblu partida 2069

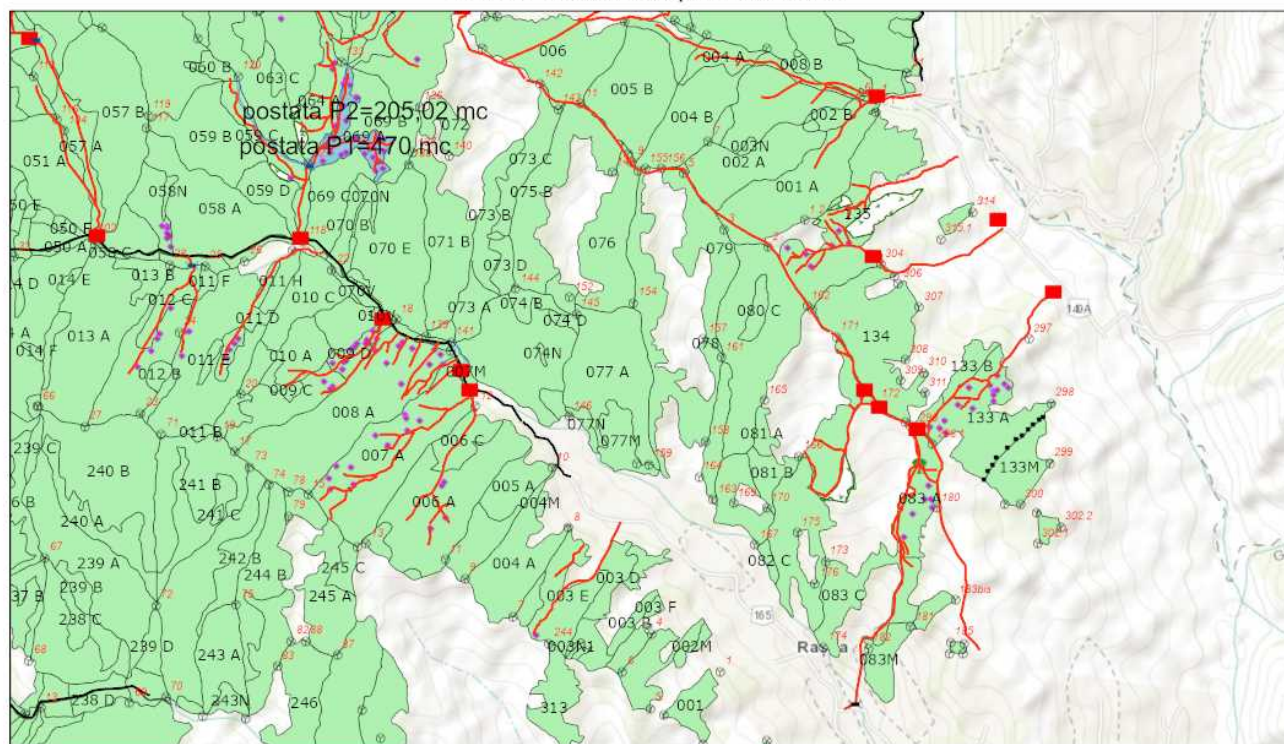

25.03.2022, 14:33:27

Tehnologie exploatare	Informatii drumuri	Elemente Biodiversitate	— Linie postata	☐ Insula imbaranire
■ Platforma primara	— Drum auto forestier	● Arbore biodiversitate	■ Suprafata parchet	⊙ Borne
— Podet existent	— Drum tractor existent	● Punct postata	▨ Zone tampon apa	■ Fond Forestier IRI
— Podet propus	● Lemn mort			

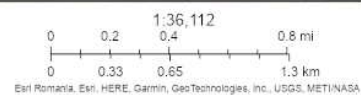

ArcGIS Web AppBuilder
Esri Romania, Esri, HERE, Garmin, GeoTechnologies, Inc., USGS, METI/NASA

Întocmit: Ing. SILVIU TICU

Anexă APV nr. 2069/2200125300620 P2069_UP4_ua69A_RASCA

Localizare: U.P. IV Gura Calitei - Slobozia Bradului u.a. 69 A

A. Evaluarea impactului de mediu /social:

1. Proprietăți/amenajări speciale / în imediata vecinătate ce pot fi afectate în urma operațiunilor:NU

- obiectiv: _____
- măsuri de evitare /diminuare a pagubelor: _____
- proceduri de compensare a proprietarilor: _____

2. Situri cu semnificație culturală, ecologică, economică, religioasă sau spirituală pentru comunitățile locale: NU

- obiectiv: _____
- măsuri de evitare /diminuare a pagubelor: _____

3. Cursuri de apă ce urmează a fi afectate: DA

- Denumire pârâu: Chiriacului lungime sector afectat: 6 lucrari hidrotehnice -
- Măsuri de evitare/diminuare a impactului: Traversare pe, podet propus in perioadele ploioase ale anului, paraul nu este permanent, in perioadele secetoase se poate traversa fara podet.
- Zona tampon (delimitare): Conform schitei parchetului. Zona tampon de vegetatie ripariană a fost desemnată și ca insulă de îmbătrânire.
- Podețe de traversare(amplasament, detalii construcție): Podet lemn/tub beton conform schitei parchetului.
- Restricționarea exploatărilor /colectării lemnului (perioada): -
- Alte soluții tehnice: -

4. Izvoare de apă necesar a fi protejate din zona parchetului:NU

Măsuri _____

5. Captări de apă potabilă/amenajari piscicole aflate în aval:NU

- obiectiv (denumire): _____
- măsuri de evitare /diminuare a pagubelor: _____
- proceduri de compensare a eventualelor pierderi: _____

6. Specii protejate*:NU Obiectiv protejat _____

- Măsuri minime de conservare /zona de conservare _____

7. Habitate marginale (zone umede, stâncării, grohotișuri, păduri ripariene) :NU / Obiectiv _____

- Măsuri de conservare _____

8. Păduri cu Valoare Ridicată de conservare:NU / Categoria VRC _____

- Măsuri de management _____

9. Reteaua de zone de conservare /zone reprezentative ale ecosistemelor naturale +10%":NU

- Măsuri de management: _____

10. Drumuri cu eroziune excesivă : NU lungime sector cu eroziune _____

- Măsuri de management: _____

11. Pe suprafața parchetului s-a identificat și materializat: (i) un număr de 28 arbori pentru biodiversitate (lemn mort) - arborii pe picior nu vor fi doborâți dacă nu prezintă pericol din punct de vedere SSM (vezi schița parchetului) / (ii) un număr de 1 "insule de îmbătrânire" delimitate prin - (nu se va recolta

masa lemnoasa; se va evita amplasarea cailor de scos apropiat);

12. Pentru transportul materialului lemnos pe drumurile forestiere/publice trebuie aplicate următoarele restricții de rulare _____

- restricții de tonaj: _____ tronson drum: _____ orar: _____

13. Mențiuni speciale sub raport ecologic, social/turistic (arie protejată, zonă defavorizată, trasee turistice etc.):

Se vor respecta eventualele solicitari ale reprezentantilor uat Gura Calitei in ceea ce priveste limita de tonaj si perioadele din an in care se poate transporta masa lemnoasa pe DC 165 si DJ 204P.

Soluții adoptate: DAF Rasca-Rascuta, practicabil doar pe timp uscat sau inghet administrat de uat Gura Calitei.

Resp. marcare Ticu Silviu

Data: 25.03.2022

Validat R&C: BOGDAN BANICA