

ACT DE PUNERE ÎN VALOARE

Proprietar: INGKA INVESTMENTS FOREST ASSETS SRL
P2076_UP3_ua226B_Stoc p_da1766, , Grad de accesibilitate: <= 250m

Data întocmirii	Nr. partidă	Nr.Sumal	Unitate de producție	District	Canton	Aprobat
11.04.2022	2076	22001253006 90	III Valea Neagra - Motnau	VALEA RAMNICULUI - RAMNA	RAMNICELU	

		Informații privind N.T.S.M.	Grupa de specii	Nr.de arbori	Vol. arbore
Suprafața totală act.	9,90				
Tratament	Progr.1				
Natura produsului	PRINCIPALE CODRU	Stâncării pe	Rășinoase	670	0,51
Tehnologia de exploatare	Sortimente si multipli de sortimente	Arbori putregăioși	FAG	568	0,90
Data inventarierii	11.04.2022	cu un volum de	Quercinee	0	0,00
Anul exploatării	2022	11,5 mc	Diverse tari	27	0,69
Procedeul de inventariere	Fir cu fir	Iescării	Diverse moi	0	0,00
		cu un volum de			
Ciocan rotund numărul	VN0904	0 mc			
Ciocan pătrat numărul			Total	1265	0,69

SPECIA	SORTARE DIMENSIONALĂ							Lemn lucru	Coajă	Lemn de foc		Volum brut
	G1	G2	G3	M1	M2	M3	L.S.			Total	VF	
Brad	17,16	12,27	5,62	8,69	4,78	0	1,47	49,99	5,63	51,21	0,39	106,83
Molid	54,23	27,69	11,68	13,94	6,02	0	2,08	115,64	11,37	110,18	0,12	237,19
Fag	40,66	43,02	0	6,68	5,13	3,18	1,69	100,36	5,53	403,24	29,93	509,13
Paltin de munte	1,03	1,28	0	0,6	0,34	0,1	0,03	3,38	0,33	14,85	0,8	18,56
TOTAL	113,08	84,26	17,30	29,91	16,27	3,28	5,27	269,37	22,86	579,48	31,24	871,71

U.A.	Suprafața ha	Vârsta ani	Panta G	Seminiș utilizabil				H.	Volum brut
				%	S.tot	Compoziție			
226 B	9,90	145	22,00	10,00	1	6Fa2Br2Mo		0,6	871,71
Total	9,90				1				871,71

U.A.	BR	MO	FA	PAM	Total
226 B	106,83	237,19	509,13	18,56	871,71

U.A.	Specia	Diametre		Înălțimi		Vârsta	Vol. arb.	Nr. arb.	Creș tere	SORTARE DIMENSIONALĂ							Lemn lucru	Coajă	Lemn de foc		Volum brut
		dt	deg	ht	hc					G1	G2	G3	M1	M2	M3	L.S.			Total	VF	
226 B	BR	19,58	33,25	19,35	19,35	145	0,37	285		17,16	12,27	5,62	8,69	4,78	0	1,47	49,99	5,63	51,21	0,39	106,83
226 B	MO	24,85	40,52	21,54	21,54	145	0,62	385		54,23	27,69	11,68	13,94	6,02	0	2,08	115,64	11,37	110,18	0,12	237,19
226 B	FA	26,73	41,51	21,46	21,46	145	0,90	568		40,66	43,02	0	6,68	5,13	3,18	1,69	100,36	5,53	403,24	29,93	509,13
226 B	PAM	26,67	26,67	17,48	17,48	145	0,69	27		1,03	1,28	0	0,6	0,34	0,1	0,03	3,38	0,33	14,85	0,8	18,56
Total U.A.								1265	0	113,0	84,26	17,30	29,91	16,27	3,28	5,27	269,3	22,86	579,4	31,24	871,71
Total general U.A.								1265	0	113,0	84,26	17,30	29,91	16,27	3,28	5,27	269,3	22,86	579,4	31,24	871,71

Sef Ocol
Panait Ion

Birou Fond Forestier,
COSTEL RADUCAN

Verificat,

Proprietar: INGKA INVESTMENTS FOREST ASSETS SRL

Schita partida 2076

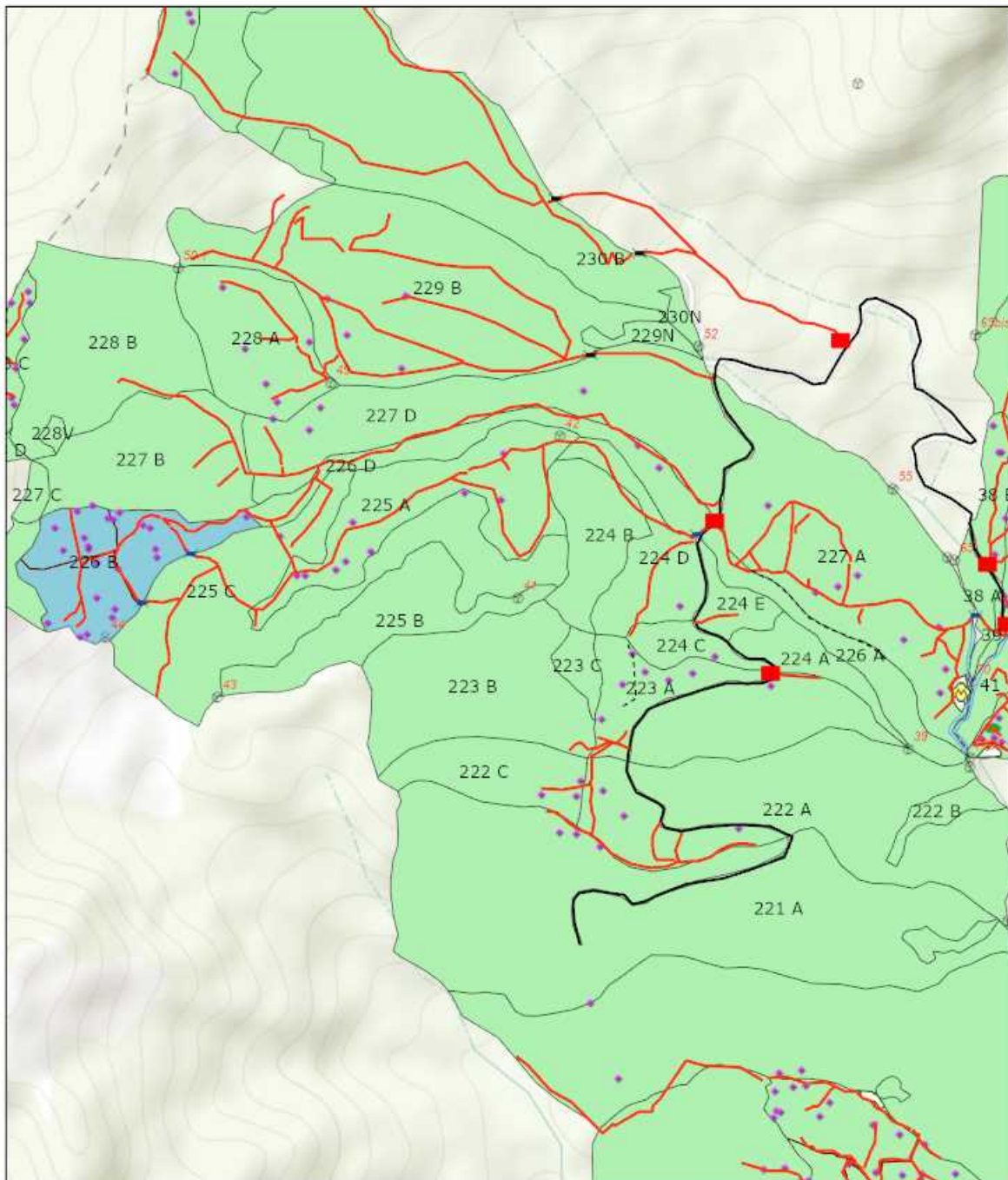

11.04.2022, 12:47:09



Întocmit: Ing. SILVIU TICU

SCHIȚA DE ANSAMBLU

Schita ansamblu partida 2076

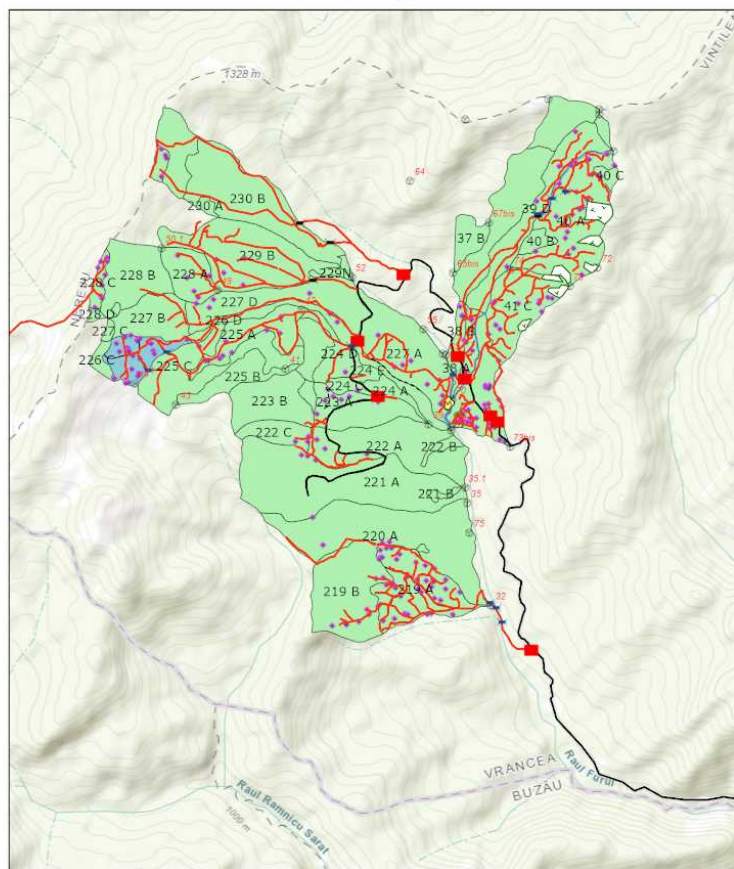

11.04.2022, 12:44:32



Întocmit: Ing. SILVIU TICU

Anexă APV nr. 2076/2200125300690 P2076_UP3_ua226B_Stoc p_da1766

Localizare: U.P. III Valea Neagra - Motnau u.a. 226 B

A. Evaluarea impactului de mediu /social:

1. Proprietăți/amenajări speciale / în imediata vecinătate ce pot fi afectate în urma operațiunilor:NU

- obiectiv: _____
- măsuri de evitare /diminuare a pagubelor: _____
- proceduri de compensare a proprietarilor: _____

2. Situri cu semnificație culturală, ecologică, economică, religioasă sau spirituală pentru comunitățile locale: NU

- obiectiv: _____
- măsuri de evitare /diminuare a pagubelor: _____

3. Cursuri de apă ce urmează a fi afectate: DA

- Denumire pârâu: Izvorul Furului lungime sector afectat: 18 lucrari hidrotehnice -
- Măsuri de evitare/diminuare a impactului: Traversare pe 3x6 m podet propus
 - Zona tampon (delimitare): -
 - Podețe de traversare(amplasament, detalii construcție): Podet lemn/ tub beton conform schitei
 - Restricționarea exploatărilor /colectării lemnului (perioada): -
 - Alte soluții tehnice: In perioadele secetoase 2 podete nu mai sunt necesare, paraul nu este permanent in treimea superioara

4. Izvoare de apă necesar a fi protejate din zona parchetului:NU

Măsuri _____

5. Captări de apă potabilă/amenajari piscicole aflate în aval:NU

- obiectiv (denumire): _____
- măsuri de evitare /diminuare a pagubelor: _____
- proceduri de compensare a eventualelor pierderi: _____

6. Specii protejate*:NU Obiectiv protejat _____

- Măsuri minime de conservare /zona de conservare _____

7. Habitate marginale (zone umede, stâncării, grohotișuri, păduri ripariene) :NU / Obiectiv _____

- Măsuri de conservare _____

8. Păduri cu Valoare Ridicată de conservare:NU / Categoria VRC _____

- Măsuri de management _____

9. Reteaua de zone de conservare /zone reprezentative ale ecosistemelor naturale +10%":NU

- Măsuri de management: _____

10. Drumuri cu eroziune excesivă: NU lungime sector cu eroziune _____

- Măsuri de management: _____

11. Pe suprafața parchetului s-a identificat și materializat: (i) un număr de **18** arbori pentru biodiversitate (lemn mort) - arborii pe picior nu vor fi doborâți dacă nu prezintă pericol din punct de vedere SSM (vezi schița parchetului) / (ii) un număr de "insule de îmbătrânire" delimitate prin - (nu se va recolta masa lemnoasă; se va evita amplasarea cailor de scos apropiat);

12. Pentru transportul materialului lemnos pe drumurile forestiere/publice trebuie aplicate următoarele restricții de rulare _____

- restricții de tonaj: 25t, 7.5t, 10t tronson drum: DN2N/DN2R, pod Jitia de Jos, drum comunal Vintileasca orar: Permanent

13. Mențiuni speciale sub raport ecologic, social/turistic (arie protejată, zonă defavorizată, trasee turistice etc.):

DAF Purcelu/Prelungire Purcelu este administrat de OS Dumitresti- se va percepe taxa peaj. Prelungire DAF Purcelu este practicabil doar pe timp uscat/inghet dupa prelabile lucrari de nivelare/fascina

Soluții adoptate: Procent din parcela- partea superioara dinspre parcela 227 are semintis utilizabil, se va exploata in afara perioadei de restrictie.

Resp. marcare Ticu Silviu

Data: 11.04.2022

Validat R&C: BOGDAN BANICA