

ACT DE PUNERE ÎN VALOARE

Proprietar: INGKA INVESTMENTS FOREST ASSETS SRL
P2077_UP5_ua103 Valea Babei, , Grad de accesibilitate: 501 - 1000m

Data întocmirii	Nr. partidă	Nr.Sumal	Unitate de producție	District	Canton	Aprobat
12.04.2022	2077	22001253007 00	V Campuri Panciu	SUSITA - MILCOV	CAMPURI 1	

		Informații privind N.T.S.M.	Grupa de specii	Nr.de arbori	Vol. arbore
Suprafața totală act.	21,66				
Tratament	Rarituri				
Natura produsului	SECUNDARE/LUCRARI INGRIJIRE	Stâncării pe	Rășinoase	389	0,48
Tehnologia de exploatare	Sortimente si multipli de sortimente	Arbori putregăioși	FAG	3538	0,17
Data inventarierii	12.04.2022	cu un volum de	Quercinee	0	0,00
Anul exploatării	2022	Iescării	Diverse tari	261	0,44
Procedeul de inventariere	Fir cu fir	cu un volum de	Diverse moi	3	0,89
Ciocan rotund numărul	VN-09-18		Total	4191	0,21
Ciocan pătrat numărul					

SPECIA	SORTARE DIMENSIONALĂ							Lemn lucru	Coajă	Lemn de foc		Volum brut
	G1	G2	G3	M1	M2	M3	L.S.			Total	VF	
Brad	4,25	30,15	14,27	16,37	5,28	0	1,7	72,02	8,04	27,09	0,23	107,15
Molid	1,82	20,3	13,53	14,37	3,98	0	1,4	55,4	6,03	17,88	0,02	79,31
Fag	0,08	10,88	0	11,67	21,12	24,94	18,35	87,04	6,48	490,13	61,08	583,65
Cires	1	7,6	0	1,38	1,11	0,35	0,05	11,49	1,3	62,46	2,82	75,25
Paltin de munte	0	1,49	0	1,07	1,51	1,14	0,51	5,72	0,69	33,4	3,11	39,81
Plop tremurator	0	0,73	0	0,18	0,08	0,03	0	1,02	0,15	1,5	0,19	2,67
TOTAL	7,15	71,15	27,80	45,04	33,08	26,46	22,01	232,69	22,69	632,46	67,45	887,84

U.A.	Suprafața ha	Vârsta ani	Panta G	Semințis utilizabil				Volum brut
				%	S.tot	Compoziție		
103	21,66	50	25,00	0,00	0	0	0	887,84
Total	21,66				0			887,84

U.A.	BR	MO	FA	CI	PAM	PLT	Total
103	107,15	79,31	583,65	75,25	39,81	2,67	887,84

U.A.	Specia	Diametre		Inalțimi		Vârsta	Vol. arb.	Nr. arb.	Creștere	SORTARE DIMENSIONALĂ							Lemn lucru	Coajă	Lemn de foc		Volum brut
		dt	dcg	ht	hc					G1	G2	G3	M1	M2	M3	L.S.			Total	VF	
103	BR	23,33	25,71	18,94	18,94	50	0,49	220		4,25	30,15	14,27	16,37	5,28	0	1,7	72,02	8,04	27,09	0,23	107,15
103	MO	24,02	26,71	20,11	20,11	50	0,47	169		1,82	20,3	13,53	14,37	3,98	0	1,4	55,4	6,03	17,88	0,02	79,31
103	FA	15,02	25,56	19,34	19,34	50	0,16	3538		0,08	10,88	0	11,67	21,12	24,94	18,35	87,04	6,48	490,13	61,08	583,65
103	CI	30,68	30,06	20,08	20,08	50	0,89	85		1	7,6	0	1,38	1,11	0,35	0,05	11,49	1,3	62,46	2,82	75,25
103	PAM	17,73	19,81	16,32	16,32	50	0,23	176		0	1,49	0	1,07	1,51	1,14	0,51	5,72	0,69	33,4	3,11	39,81
103	PLT	32,00	32,00	21,33	21,33	50	0,89	3		0	0,73	0	0,18	0,08	0,03	0	1,02	0,15	1,5	0,19	2,67
Total U.A.								4191	0	7,15	71,15	27,80	45,04	33,08	26,46	22,01	232,6	22,69	632,4	67,45	887,84
Total general U.A.								4191	0	7,15	71,15	27,80	45,04	33,08	26,46	22,01	232,6	22,69	632,4	67,45	887,84

Sef Ocol
Panait Ion

Birou Fond Forestier,
COSTEL RADUCAN

Verificat,

Proprietar: INGKA INVESTMENTS FOREST ASSETS SRL

Schita detaliu Partida2077

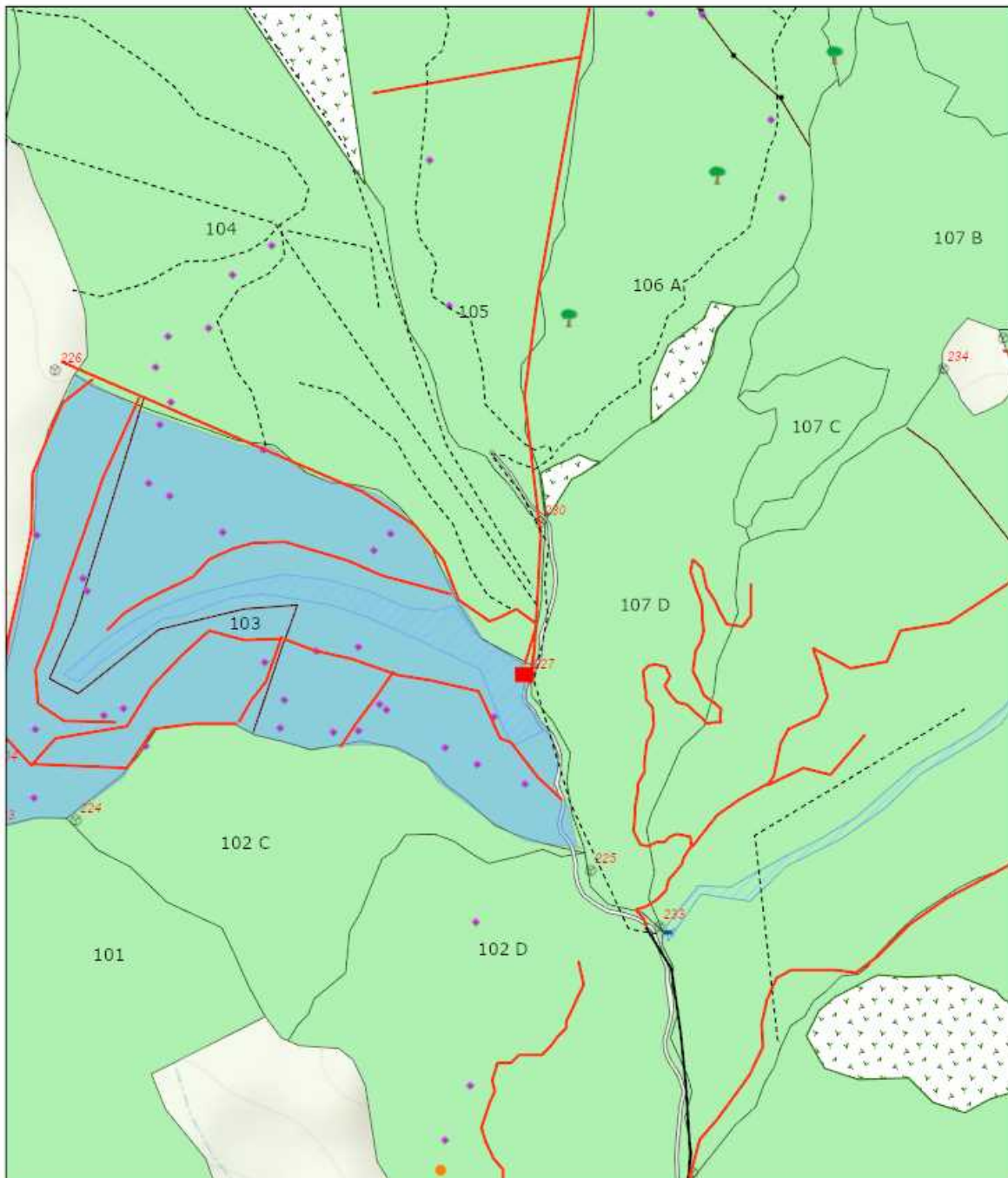

4/12/2022, 6:17:56 PM

- | | | |
|-------------------------|---------------------------|----------------------|
| Tehnologie exploatare | ----- Drum tractor propus | Suprafata parchet |
| ● Deseuri identificate | ● Lemn mort | Zone tampon apa |
| ■ Platforma primara | ● Elemente Biodiversitate | Insula imbatranire |
| ■ Podet propus | ● Arbore biodiversitate | ● Borne |
| Informatii drumuri | ● Punct postata | ● Fond Forestier IRI |
| — Drum auto forestier | — Linie postata | |
| — Drum tractor existent | | |

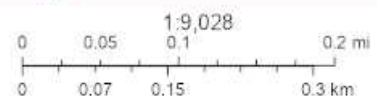

Esri Romania, Esri, HERE, Garmin, GeoTechnologies, inc., USGS, METI/NASA

Esri Romania, Esri, HERE, Garmin, GeoTechnologies, inc., USGS, METI/NASA | ArcGIS Web AppBuilder

Întocmit: Ing. ALIN CHIVU

SCHIȚA DE ANSAMBLU

Schita ansamblu Partida2077

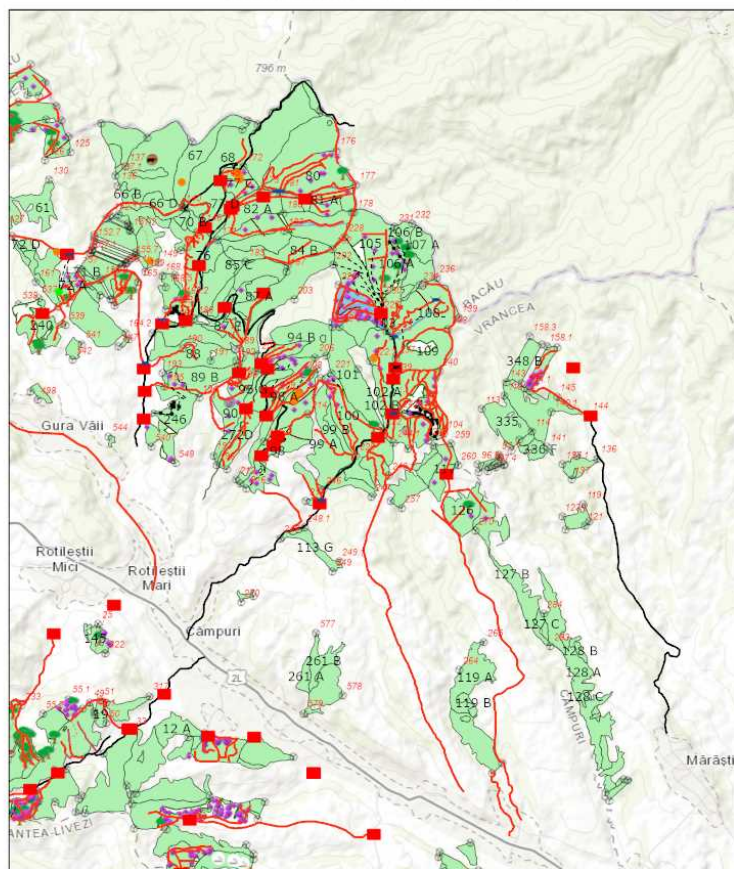

4/12/2022, 6:20:29 PM



Întocmit: Ing. ALIN CHIVU

Anexă APV nr. 2077/2200125300700 P2077_UP5_ua103 Valea Babei

Localizare: U.P. V Campuri Panciu u.a. 103

A. Evaluarea impactului de mediu /social:

1. Proprietăți/amenajări speciale / în imediata vecinătate ce pot fi afectate în urma operațiunilor:NU

- obiectiv: _____
- măsuri de evitare /diminuare a pagubelor: _____
- proceduri de compensare a proprietarilor: _____

2. Situri cu semnificație culturală, ecologică, economică, religioasă sau spirituală pentru comunitățile locale: NU

- obiectiv: _____
- măsuri de evitare /diminuare a pagubelor: _____

3. Cursuri de apă ce urmează a fi afectate: DA

- Denumire pârâu: Valea Babei lungime sector afectat: 12 lucrari hidrotehnice Podet
- Măsuri de evitare/diminuare a impactului: Podet
- Zona tampon (delimitare): Nu
- Podețe de traversare(amplasament, detalii construcție): 2
- Restricționarea exploatărilor /colectării lemnului (perioada): Nu
- Alte soluții tehnice: Nu

4. Izvoare de apă necesar a fi protejate din zona parchetului:NU

Măsuri _____

5. Captări de apă potabilă/amenajari piscicole aflate în aval:NU

- obiectiv (denumire): _____
- măsuri de evitare /diminuare a pagubelor: _____
- proceduri de compensare a eventualelor pierderi: _____

6. Specii protejate*:NU Obiectiv protejat _____

- Măsuri minime de conservare /zona de conservare _____

7. Habitate marginale (zone umede, stâncării, grohotișuri, păduri ripariene) :DA / Obiectiv Vegetație ripariană - zona tampon izvor Valea babei

- Măsuri de conservare Nu se doboara arbori și nu se depozitează resturi de exploatare în această zonă

8. Păduri cu Valoare Ridicată de conservare:NU / Categoria VRC _____

- Măsuri de management _____

9. Reteaua de zone de conservare /zone reprezentative ale ecosistemelor naturale +10%":NU

- Măsuri de management: _____

10. Drumuri cu eroziune excesivă: NU lungime sector cu eroziune _____

- Măsuri de management: _____

11. Pe suprafața parchetului s-a identificat și materializat: (i) un număr de 28 arbori pentru biodiversitate (lemn mort) - arborii pe picior nu vor fi doborâți dacă nu prezintă pericol din punct de vedere SSM (vezi schița parchetului) / (ii) un număr de 1 "insule de îmbătrânire" delimitate prin IB-vopsea verde la zona tampon (nu se va recolta masa lemnoasă; se va evita amplasarea cailor de scos apropiat);

12. Pentru transportul materialului lemnos pe drumurile forestiere/publice trebuie aplicate următoarele restricții de rulare _____

- restricții de tonaj: _____ tronson drum: _____ orar: _____

13. Mențiuni speciale sub raport ecologic, social/turistic (arie protejată, zonă defavorizată, trasee turistice etc.):

Nu

Soluții adoptate: Nu

Resp. marcarea Chivu Alin

Data: 12.04.2022

Validat R&C: BOGDAN BANICA