

## ACT DE PUNERE ÎN VALOARE

Proprietar: INGKA INVESTMENTS FOREST ASSETS SRL  
P2081\_UP3\_ua593 MILCOV, , Grad de accesibilitate: 251 - 500m

Data întocmirii	Nr. partidă	Nr.Sumal	Unitate de producție	District	Canton	Aprobat
18.04.2022	2081	22001253007 40	III Valea Neagra - Motnau	SUSITA - MILCOV	MILCOV	

		Informații privind N.T.S.M.	Grupa de specii	Nr.de arbori	Vol. arbore
Suprafața totală act.	10,80				
Tratament	Progr.2				
Natura produsului	PRINCIPALE CODRU	Stâncării pe	Rășinoase	715	0,61
Tehnologia de exploatare	Sortimente si multipli de sortimente	Arbori putregăioși	FAG	1468	1,02
Data inventarierii	18.04.2022	cu un volum de	Quercinee	0	0,00
Anul exploatării	2022	6,17 mc	Diverse tari	47	0,78
Procedeul de inventariere	Fir cu fir	Iescării	Diverse moi	1	2,12
		0 mc			
Ciocan rotund numărul	VN-09-18		Total	2231	0,89
Ciocan pătrat numărul					

SPECIA	SORTARE DIMENSIONALĂ							Lemn lucru	Coajă	Lemn de foc		Volum brut
	G1	G2	G3	M1	M2	M3	L.S.			Total	VF	
Brad	118,68	95,02	36	40,38	12,4	0	3,8	306,28	34,15	90,86	0,67	431,29
Molid	0	0,49	0,36	0,46	0,16	0	0,05	1,52	0,17	1,09	0	2,78
Fag	109,74	202,41	0	35,43	24,48	12,82	3,42	388,3	21,88	1091,87	93,59	1502,05
Mesteacan	0,08	0,31	0	0,1	0,08	0,04	0,01	0,62	0,13	3,91	0,19	4,66
Paltin de munte	0,74	3,08	0	0,5	0,4	0,14	0,04	4,9	0,46	26,82	1,33	32,18
Plop tremurator	0,06	0,21	0	0,02	0,01	0	0	0,3	0,03	1,79	0,13	2,12
<b>TOTAL</b>	<b>229,30</b>	<b>301,52</b>	<b>36,36</b>	<b>76,89</b>	<b>37,53</b>	<b>13,00</b>	<b>7,32</b>	<b>701,92</b>	<b>56,82</b>	<b>1216,34</b>	<b>95,91</b>	<b>1975,08</b>

U.A.	Suprafața ha	Vârsta ani	Panta G	Semințis utilizabil				Volum brut	
				%	S.tot	Compoziție			H.
593	10,80	120	20,00	80,00	8,64	5Br4Fa1Dt		1	1975,08
<b>Total</b>	<b>10,80</b>				<b>8,64</b>				<b>1975,08</b>

U.A.	BR	MO	FA	ME	PAM	PLT	Total
593	431,29	2,78	502,05	4,66	32,18	2,12	<b>975,08</b>

U.A.	Specia	Diametre		Inalțimi		Vârsta	Vol. arb.	Nr. arb.	Creș tere	SORTARE DIMENSIONALĂ							Lemn lucru	Coajă	Lemn de foc		Volum brut
		dt	dcg	ht	hc					G1	G2	G3	M1	M2	M3	L.S.			Total	VF	
593	BR	23,80	34,82	22,30	22,30	120	0,61	706		118,68	95,02	36	40,38	12,4	0	3,8	306,28	34,15	90,86	0,67	431,29
593	MO	20,67	20,67	14,89	14,89	120	0,31	9		0	0,49	0,36	0,46	0,16	0	0,05	1,52	0,17	1,09	0	2,78
593	FA	28,98	41,28	24,60	24,60	120	1,02	1468		109,74	202,41	0	35,43	24,48	12,82	3,42	388,3	21,88	1091,87	93,59	1502,05
593	ME	34,80	34,80	23,80	23,80	120	0,93	5		0,08	0,31	0	0,1	0,08	0,04	0,01	0,62	0,13	3,91	0,19	4,66
593	PAM	29,95	29,28	20,88	20,88	120	0,77	42		0,74	3,08	0	0,5	0,4	0,14	0,04	4,9	0,46	26,82	1,33	32,18
593	PLT	46,00	46,00	26,00	26,00	120	2,12	1		0,06	0,21	0	0,02	0,01	0	0	0,3	0,03	1,79	0,13	2,12
<b>Total U.A.</b>								<b>2231</b>	<b>0</b>	<b>229,30</b>	<b>301,52</b>	<b>36,36</b>	<b>76,89</b>	<b>37,53</b>	<b>13,00</b>	<b>7,32</b>	<b>701,92</b>	<b>56,82</b>	<b>1216,34</b>	<b>95,91</b>	<b>1975,08</b>
<b>Total general U.A.</b>								<b>2231</b>	<b>0</b>	<b>229,30</b>	<b>301,52</b>	<b>36,36</b>	<b>76,89</b>	<b>37,53</b>	<b>13,00</b>	<b>7,32</b>	<b>701,92</b>	<b>56,82</b>	<b>1216,34</b>	<b>95,91</b>	<b>1975,08</b>

Sef Ocol  
Panait Ion

Birou Fond Forestier,  
COSTEL RADUCAN

Verificat,

Proprietar: INGKA INVESTMENTS FOREST ASSETS SRL

Schita detaliu Partida 2081

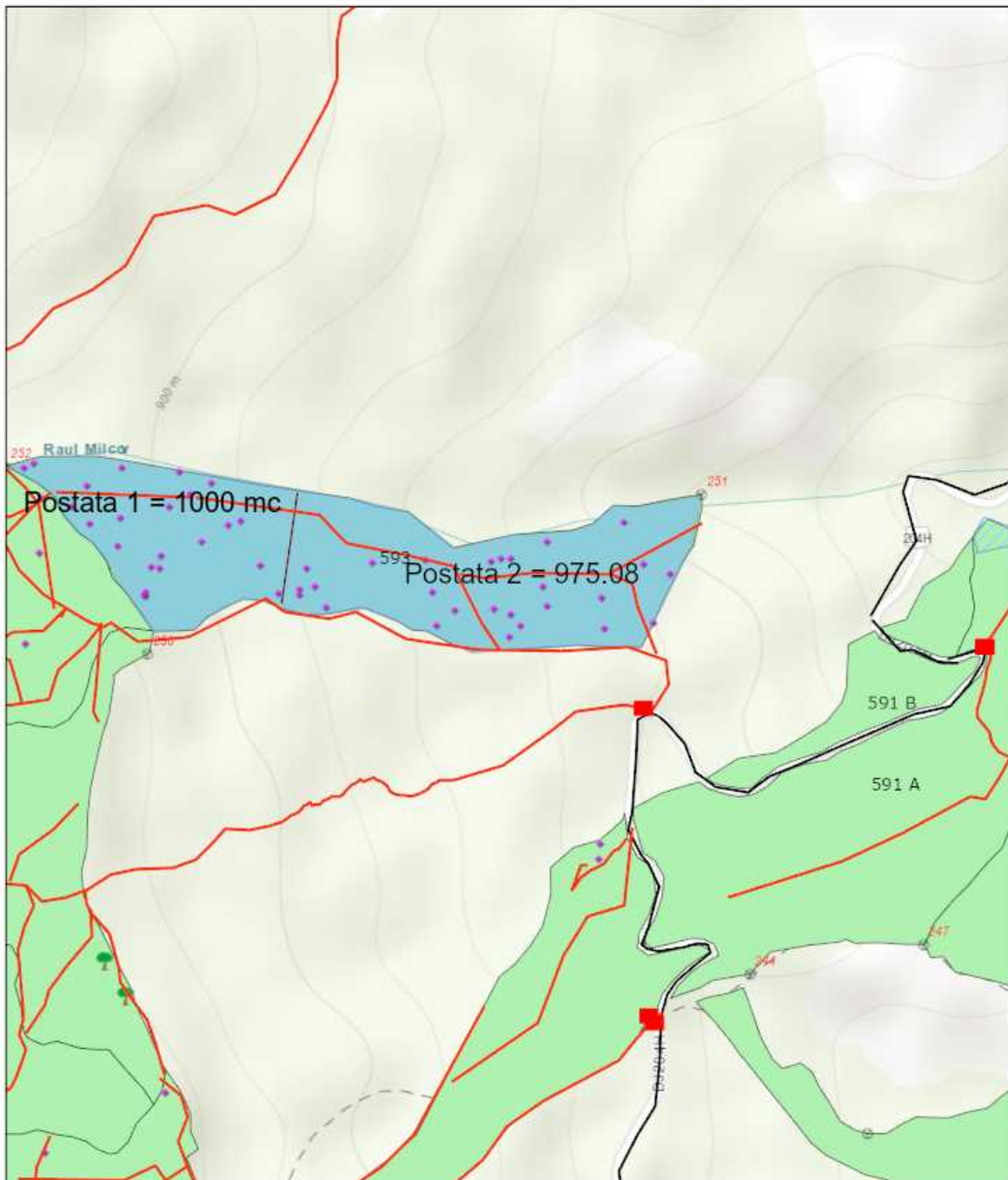

4/18/2022, 10:15:27 AM

- |                         |                           |                      |
|-------------------------|---------------------------|----------------------|
| Tehnologie exploatare   | ◆ Lemn mort               | — Linie postata      |
| ■ Platforma primara     | ● Elemente Biodiversitate | ■ Suprafata parchet  |
| — Informatii drumuri    | 🌳 Arbore biodiversitate   | ⊙ Borne              |
| — Drum auto forestier   | ● Punct postata           | ■ Fond Forestier IRI |
| — Drum tractor existent |                           |                      |

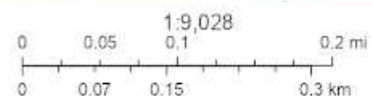

Esri Romania, Esri, HERE, Garmin, GeoTechnologies, Inc., USGS, METI/NASA

Esri Romania, Esri, HERE, Garmin, GeoTechnologies, Inc., USGS, METI/NASA | ArcGIS Web AppBuilder

Întocmit: Ing. ALIN CHIVU

# SCHIȚA DE ANSAMBLU

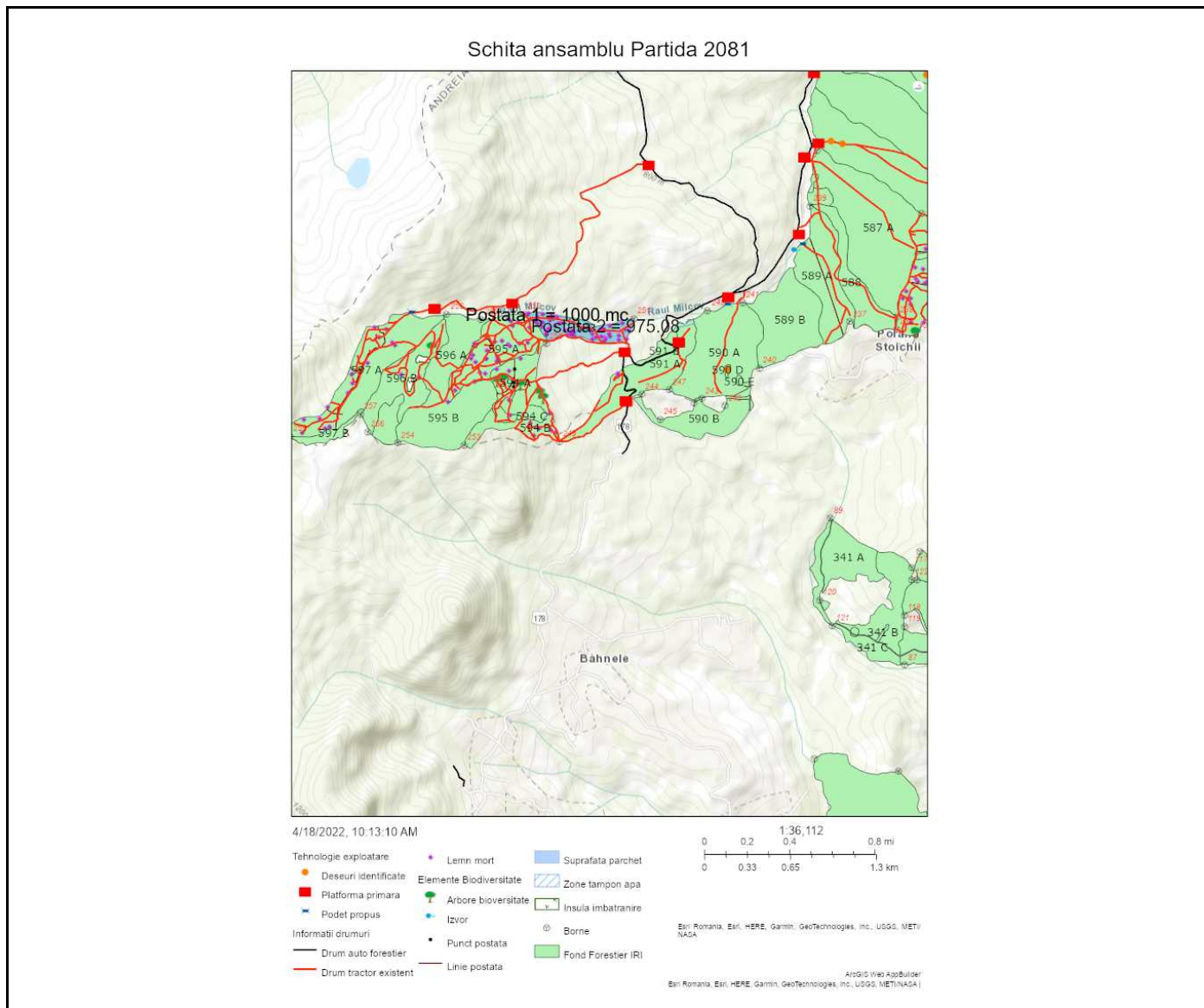

Întocmit: Ing. ALIN CHIVU

# Anexă APV nr. 2081/2200125300740 P2081\_UP3\_ua593 MILCOV

Localizare: U.P. III Valea Neagra - Motnau u.a. 593

## A. Evaluarea impactului de mediu /social:

### 1. Proprietăți/amenajări speciale / în imediata vecinătate ce pot fi afectate în urma operațiunilor:DA

- obiectiv: Paduri private
- măsuri de evitare /diminuare a pagubelor: Evitarea doborării de arbori în proprietate
- proceduri de compensare a proprietarilor: Înțelegere între factorul afectat și beneficiarul masei lemnoase.

### 2. Situri cu semnificație culturală, ecologică, economică, religioasă sau spirituală pentru comunitățile locale: NU

- obiectiv: \_\_\_\_\_
- măsuri de evitare /diminuare a pagubelor: \_\_\_\_\_

### 3. Cursuri de apă ce urmează a fi afectate: DA

- Denumire pârâu: Milcov lungime sector afectat: \_\_\_\_\_ lucrări hidrotehnice \_\_\_\_\_
- Măsuri de evitare/diminuare a impactului: \_\_\_\_\_
- Zona tampon (delimitare): Nu e cazul. Nu s-au pus în valoare arbori din zona pârâului. Nu se va colecta material lemnos prin zona cursului de apă.
- Podețe de traversare (amplasament, detalii construcție): Nu e cazul
- Restricționarea exploatărilor /colectării lemnului (perioada): nu e cazul
- Alte soluții tehnice: \_\_\_\_\_

### 4. Izvoare de apă necesar a fi protejate din zona parchetului:NU

Măsuri \_\_\_\_\_

### 5. Captări de apă potabilă/amenajări piscicole aflate în aval:NU

- obiectiv (denumire): \_\_\_\_\_
- măsuri de evitare /diminuare a pagubelor: \_\_\_\_\_
- proceduri de compensare a eventualelor pierderi: \_\_\_\_\_

### 6. Specii protejate\*:NU Obiectiv protejat \_\_\_\_\_

- Măsuri minime de conservare /zona de conservare \_\_\_\_\_

### 7. Habitate marginale (zone umede, stâncării, grohotișuri, păduri ripariene) :NU / Obiectiv

- Măsuri de conservare \_\_\_\_\_

### 8. Păduri cu Valoare Ridicată de conservare:NU / Categoria VRC \_\_\_\_\_

- Măsuri de management \_\_\_\_\_

### 9. Reteaua de zone de conservare /zone reprezentative ale ecosistemelor naturale +10%":NU

- Măsuri de management: \_\_\_\_\_

### 10. Drumuri cu eroziune excesivă: NU lungime sector cu eroziune \_\_\_\_\_

- Măsuri de management: \_\_\_\_\_

11. Pe suprafața parchetului s-a identificat și materializat: (i) un număr de 49 arbori pentru biodiversitate (lemn mort) - arborii pe picior nu vor fi doborâți dacă nu prezintă pericol din punct de vedere SSM (vezi schița parchetului) / (ii) un număr de "insule de îmbătrânire" delimitate prin Nu (nu se va recolta masa lemnoasă; se va evita amplasarea cailor de scos apropiat);

**12.** Pentru transportul materialului lemnos pe drumurile forestiere/publice trebuie aplicate următoarele restricții de rulare \_\_\_\_\_

- restricții de tonaj: \_\_\_\_\_ tronson drum: \_\_\_\_\_ orar: \_\_\_\_\_

**13.** Mențiuni speciale sub raport ecologic, social/turistic (arie protejată, zonă defavorizată, trasee turistice etc.):

Nu

Soluții adoptate: Nu

Resp. marcarea Chivu Alin

Data: 15.04.2022

Validat R&C: BOGDAN BANICA