

## ACT DE PUNERE ÎN VALOARE

Proprietar: INGKA INVESTMENTS FOREST ASSETS SRL  
"P2083\_UP2\_ua51\_Valea Larga", , Grad de accesibilitate: <= 250m

Data întocmirii	Nr. partidă	Nr.Sumal	Unitate de producție	District	Canton	Aprobat
18.04.2022	2083	22001253007 60	II Galati	POIANA CRISTEI - IVESTI	HANU CONACHII	

		Informații privind N.T.S.M.	Grupa de specii	Nr.de arbori	Vol. arbore
Suprafața totală act.	12,60				
Tratament	Crang_simplu				
Natura produsului	PRINCIPALE CRANG	Stâncării pe	Rășinoase	0	0,00
Tehnologia de exploatare	Sortimente si multipli de sortimente	Arbori putregăioși	FAG	0	0,00
Data inventarierii	18.04.2022	cu un volum de	Quercinee	0	0,00
Anul exploatării	2022	Iescării	Diverse tari	9793	0,06
Procedeul de inventariere	Fir cu fir	cu un volum de	Diverse moi	0	0,00
Ciocan rotund numărul	FARA		Total	9793	0,06
Ciocan pătrat numărul					

SPECIA	SORTARE DIMENSIONALĂ							Lemn lucru	Coajă	Lemn de foc		Volum brut
	G1	G2	G3	M1	M2	M3	L.S.			Total	VF	
Gladita	0	0,02	0	0,32	1,57	4,09	4,15	10,15	3,29	72,41	9,16	85,85
Salcam	0	0	0	0,18	2,15	15,7	35,65	53,68	17,43	388,85	58,91	459,96
<b>TOTAL</b>	<b>0</b>	<b>0,02</b>	<b>0</b>	<b>0,50</b>	<b>3,72</b>	<b>19,79</b>	<b>39,80</b>	<b>63,83</b>	<b>20,72</b>	<b>461,26</b>	<b>68,07</b>	<b>545,81</b>

U.A.	Suprafața ha	Vârsta ani	Panta G	Seminiș utilizabil				Volum brut
				%	S.tot	Compoziție		
051	11,60	29	0.00	0.00	0	0	0	509,55
054 C	1,00	29	0.00	0.00	0	0	0	36,26
<b>Total</b>	<b>12,60</b>				<b>0</b>			<b>545,81</b>

U.A.	GL	SC	Total
051	70,67	438,88	509,55
054 C	15,18	21,08	36,26
<b>Total</b>	<b>85,85</b>	<b>459,96</b>	<b>545,81</b>

U.A.	Specia	Diametre		Inalțimi		Vârsta	Vol. arb.	Nr. arb.	Creș tere	SORTARE DIMENSIONALĂ							Lemn lucru	Coajă	Lemn de foc		Volum brut
		dt	dgc	ht	hc					G1	G2	G3	M1	M2	M3	L.S.			Total	VF	
051	GL	13,97	15,46	10,03	10,03	29	0,09	763		0	0,02	0	0,28	1,34	3,37	3,34	8,35	2,71	59,61	7,5	70,67
051	SC	10,75	14,83	9,84	9,84	29	0,05	8404		0	0	0	0,18	2,11	15,02	33,92	51,23	16,63	371,0 2	56,11	438,88
<b>Total U.A.</b>								<b>9167</b>	<b>0</b>	<b>0</b>	<b>0,02</b>	<b>0</b>	<b>0,46</b>	<b>3,45</b>	<b>18,39</b>	<b>37,26</b>	<b>59,58</b>	<b>19,34</b>	<b>430,6</b>	<b>63,61</b>	<b>509,55</b>
054 C	GL	13,69	14,43	10,14	10,14	29	0,09	168		0	0	0	0,04	0,23	0,72	0,81	1,8	0,58	12,8	1,66	15,18
054 C	SC	10,28	12,80	8,92	8,92	29	0,05	458		0	0	0	0	0,04	0,68	1,73	2,45	0,8	17,83	2,8	21,08
<b>Total U.A.</b>								<b>626</b>	<b>0</b>	<b>0</b>	<b>0</b>	<b>0,04</b>	<b>0,27</b>	<b>1,40</b>	<b>2,54</b>	<b>4,25</b>	<b>1,38</b>	<b>30,63</b>	<b>4,46</b>	<b>36,26</b>	
<b>Total general U.A.</b>								<b>9793</b>	<b>0</b>	<b>0</b>	<b>0,02</b>	<b>0</b>	<b>0,50</b>	<b>3,72</b>	<b>19,79</b>	<b>39,80</b>	<b>63,83</b>	<b>20,72</b>	<b>461,2</b>	<b>68,07</b>	<b>545,81</b>

Sef Ocol  
Panait Ion

Birou Fond Forestier,  
COSTEL RADUCAN

Verificat,

Proprietar: INGKA INVESTMENTS FOREST ASSETS SRL

Schita partida 2083

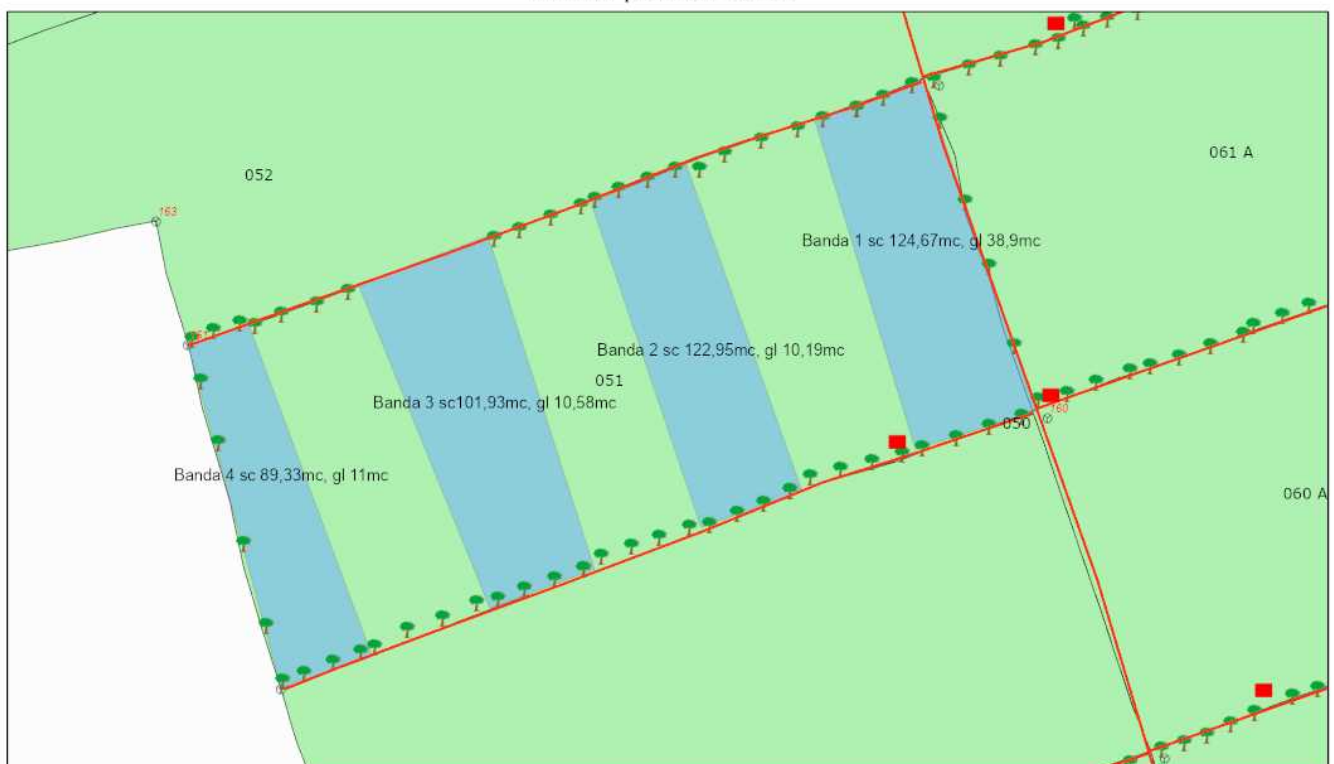

18.04.2022 11:47:02

Tehnologie exploatare

■ Platforma primara

Informatii drumuri

— Drum tractor existent

Elemente Biodiversitate

🌳 Arbore biodiversitate

■ Suprafata parchet

⊙ Borne

■ Fond Forestier IRI

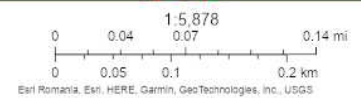

ARCGIS Web AppBuilder  
Esri Romania, Esri, HERE, Garmin, GeoTechnologies, Inc., USGS

Întocmit: Ing. PAUL DIMA

# SCHIȚA DE ANSAMBLU

Schita partida 2083-ansamblu

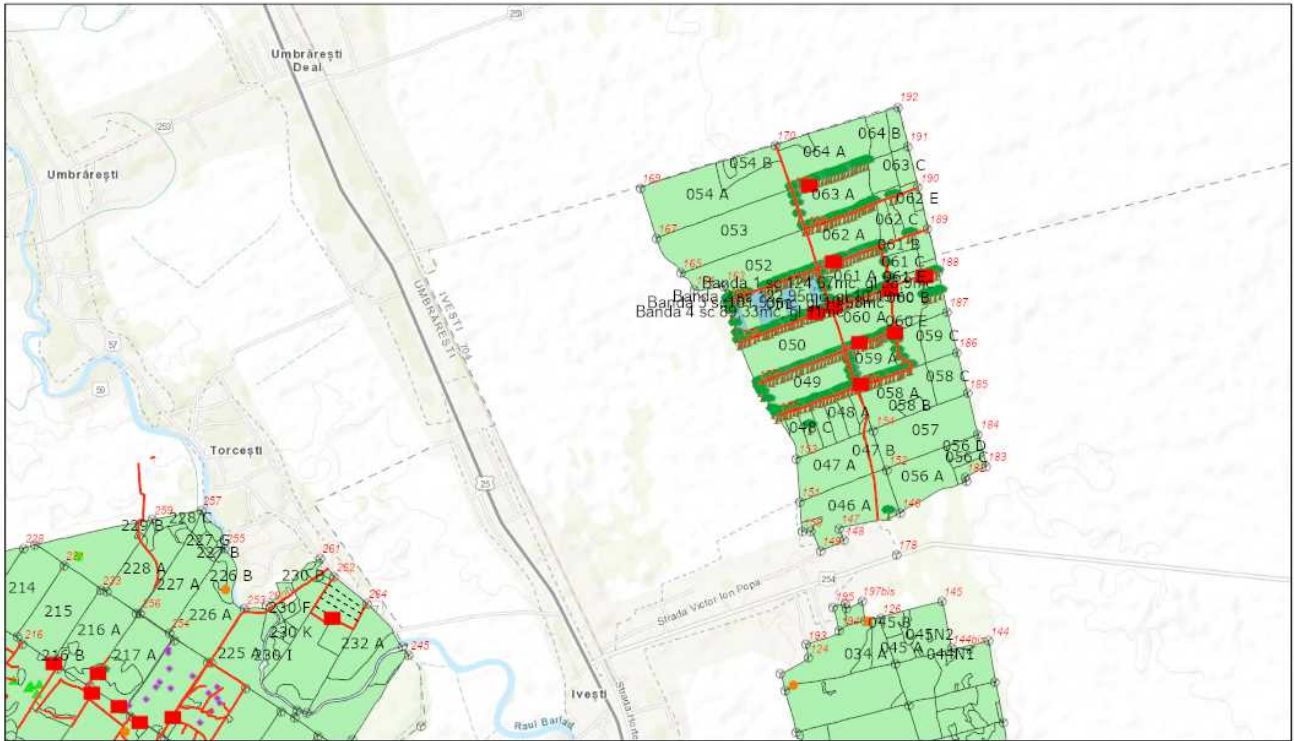

18.04.2022 11:48:59

- |                              |                           |                                |                      |
|------------------------------|---------------------------|--------------------------------|----------------------|
| <b>Tehnologie exploatare</b> | <b>Informatii drumuri</b> | <b>Elemente Biodiversitate</b> | <b>Borne</b>         |
| ● Deseuri identificate       | — Drum tractor existent   | ● Arbore biodiversitate        | ⊙ Borne              |
| ■ Platforma primara          | - - - Drum tractor propus | ▲ Musuroi furnici              | ■ Fond Forestier IRI |
| ● Resturi exploatare         | ● Lemn mort               | ■ Suprafata parchet            |                      |

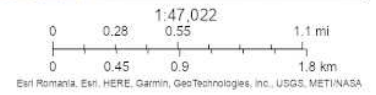

ArcoGIS Web AppBuilder  
Esri Romania, Esri, HERE, Garmin, GeoTechnologies, Inc., USGS, METI/NASA

Întocmit: Ing. PAUL DIMA

# Anexă APV nr. 2083/2200125300760 ""P2083\_UP2\_ua51\_Valea Larga""

Localizare: U.P. II Galati u.a. 51, 54 C

## A. Evaluarea impactului de mediu /social:

### 1. Proprietăți/amenajări speciale / în imediata vecinătate ce pot fi afectate în urma operațiunilor:NU

- obiectiv: \_\_\_\_\_
- măsuri de evitare /diminuare a pagubelor: \_\_\_\_\_
- proceduri de compensare a proprietarilor: \_\_\_\_\_

### 2. Situri cu semnificație culturală, ecologică, economică, religioasă sau spirituală pentru comunitățile locale: NU

- obiectiv: \_\_\_\_\_
- măsuri de evitare /diminuare a pagubelor: \_\_\_\_\_

### 3. Cursuri de apă ce urmează a fi afectate: NU

- Denumire pârâu: \_\_\_\_\_ lungime sector afectat: \_\_\_\_\_ lucrari hidrotehnice \_\_\_\_\_
- Măsuri de evitare/diminuare a impactului: \_\_\_\_\_
- Zona tampon (delimitare): \_\_\_\_\_
- Podețe de traversare(amplasament, detalii construcție): \_\_\_\_\_
- Restricționarea exploatărilor /colectării lemnului (perioada): \_\_\_\_\_
- Alte soluții tehnice: \_\_\_\_\_

### 4. Izvoare de apă necesar a fi protejate din zona parchetului:NU

Măsuri \_\_\_\_\_

### 5. Captări de apă potabilă/amenajari piscicole aflate în aval:NU

- obiectiv (denumire): \_\_\_\_\_
- măsuri de evitare /diminuare a pagubelor: \_\_\_\_\_
- proceduri de compensare a eventualelor pierderi: \_\_\_\_\_

### 6. Specii protejate\*:NU Obiectiv protejat \_\_\_\_\_

- Măsuri minime de conservare /zona de conservare \_\_\_\_\_

### 7. Habitate marginale (zone umede, stâncării, grohotișuri, păduri ripariene) :NU / Obiectiv

- \_\_\_\_\_
- Măsuri de conservare \_\_\_\_\_

### 8. Păduri cu Valoare Ridicată de conservare:NU / Categoria VRC \_\_\_\_\_

- Măsuri de management \_\_\_\_\_

### 9. Reteaua de zone de conservare /zone reprezentative ale ecosistemelor naturale +10%":NU

- Măsuri de management: \_\_\_\_\_

### 10. Drumuri cu eroziune excesivă: NU lungime sector cu eroziune \_\_\_\_\_

- Măsuri de management: \_\_\_\_\_

11. Pe suprafața parchetului s-a identificat și materializat: (i) un număr de **36** arbori pentru biodiversitate (lemn mort) - arborii pe picior nu vor fi doborâți dacă nu prezintă pericol din punct de vedere SSM (vezi schița parchetului) / (ii) un număr de "insule de îmbătrânire" delimitate prin 0 (nu se va recolta masa lemnoasă; se va evita amplasarea cailor de scos apropiat);

**12.** Pentru transportul materialului lemnos pe drumurile forestiere/publice trebuie aplicate următoarele restricții de rulare \_\_\_\_\_

- restricții de tonaj: \_\_\_\_\_ tronson drum: \_\_\_\_\_ orar: Este responsabilitatea cumparatorului de a identifica administratorul drumurilor care vor fi folosite pentru transportul materialului lemnos, respectiv de a-si onora obligatiile fata de acestia.

**13.** Mențiuni speciale sub raport ecologic, social/turistic (arie protejată, zonă defavorizată, trasee turistice etc.):

-

Soluții adoptate: Nu este cazul

Resp. marcare Ing.Dima Paul

Data: 02.06.2022

Validat R&C: BOGDAN BANICA