

ACT DE PUNERE ÎN VALOARE

Proprietar: INGKA INVESTMENTS FOREST ASSETS SRL
P2108_UP4_ua53A RASCA_Stoc pic, , Grad de accesibilitate: > 1500m

Data întocmirii	Nr. partidă	Nr.Sumal	Unitate de producție	District	Canton	Aprobat
16.05.2022	2108	22001253010 10	IV Gura Calitei - Slobozia Bradului	VALEA RAMNICULUI - RAMNA	RASCA	

		Informații privind N.T.S.M.	Grupa de specii	Nr.de arbori	Vol. arbore
Suprafața totală act.	3,50				
Tratament	Progr.1				
Natura produsului	PRINCIPALE CODRU	Stâncării pe	Rășinoase	0	0,00
Tehnologia de exploatare	Sortimente si multipli de sortimente	Arbori putregăioși	FAG	464	0,44
Data inventarierii	16.05.2022	cu un volum de	Quercinee	8	0,85
Anul exploatării	2022	Iescării	Diverse tari	199	0,45
Procedeul de inventariere	Fir cu fir	cu un volum de	Diverse moi	87	1,41
Ciocan rotund numărul	VN0904				
Ciocan pătrat numărul			Total	758	0,56

SPECIA	SORTARE DIMENSIONALĂ							Lemn lucru	Coajă	Lemn de foc		Volum brut
	G1	G2	G3	M1	M2	M3	L.S.			Total	VF	
Fag	10,23	35,55	0	10,25	8,09	4,76	1,83	70,71	4,33	127,09	14,57	202,13
Gorun (S)	0	0,63	0	0,35	0,18	0,05	0,01	1,22	0,21	5,39	0,38	6,82
Carpen	0,27	1,19	0	1,01	0,99	0,91	0,63	5	0,46	30,06	2,76	35,52
Cires	2,15	4,61	0	0,65	0,41	0,07	0	7,89	0,84	18,95	0,88	27,68
Jugastru	0	0,68	0	0,23	0,2	0,06	0,04	1,21	0,17	4,73	0,39	6,11
Paltin de munte	0,55	3,07	0	0,58	0,58	0,3	0,06	5,14	0,5	15	0,94	20,64
Plop tremurator	3,69	4,55	0	0,48	0,21	0,05	0,01	8,99	1,06	44,47	3,14	54,52
Tei pucios	2,33	10,32	0	2,57	1,93	0,93	0,35	18,43	4,1	45,45	3,18	67,98
TOTAL	19,22	60,60	0	16,12	12,59	7,13	2,93	118,59	11,67	291,14	26,24	421,40

U.A.	Suprafața ha	Vârsta ani	Panta G	Semințis utilizabil				Volum brut	
				%	S.tot	Compoziție			H.
053 A	3,50	140	28,00	33,00	1,15	7FalGoiTelDt		0,4	421,4
Total	3,50				1,15				421,4

U.A.	FA	GO.s	CA	CI	JU	PAM	PLT	TE.P	Total
053 A	202,13	6,82	35,52	27,68	6,11	20,64	54,52	67,98	421,40

U.A.	Specia	Diametre		Inalțimi		Vârsta	Vol. arb.	Nr. arb.	Creștere	SORTARE DIMENSIONALĂ							Lemn lucru	Coajă	Lemn de foc		Volum brut
		dt	deg	ht	hc					G1	G2	G3	M1	M2	M3	L.S.			Total	VF	
053 A	FA	21,51	32,69	18,82	18,82	140	0,44	464		10,23	35,55	0	10,25	8,09	4,76	1,83	70,71	4,33	127,09	14,57	202,13
053 A	GO.s	30,50	30,50	20,38	20,38	140	0,85	8		0	0,63	0	0,35	0,18	0,05	0,01	1,22	0,21	5,39	0,38	6,82
053 A	CA	19,95	24,94	13,31	13,31	140	0,28	126		0,27	1,19	0	1,01	0,99	0,91	0,63	5	0,46	30,06	2,76	35,52
053 A	CI	37,05	37,05	22,00	22,00	140	1,32	21		2,15	4,61	0	0,65	0,41	0,07	0	7,89	0,84	18,95	0,88	27,68
053 A	JU	22,40	22,40	15,93	15,93	140	0,41	15		0	0,68	0	0,23	0,2	0,06	0,04	1,21	0,17	4,73	0,39	6,11
053 A	PAM	25,89	25,89	17,62	17,62	140	0,56	37		0,55	3,07	0	0,58	0,58	0,3	0,06	5,14	0,5	15	0,94	20,64
053 A	PLT	42,87	42,87	22,30	22,30	140	1,82	30		3,69	4,55	0	0,48	0,21	0,05	0,01	8,99	1,06	44,47	3,14	54,52
053 A	TE.P	34,39	35,56	21,14	21,14	140	1,19	57		2,33	10,32	0	2,57	1,93	0,93	0,35	18,43	4,1	45,45	3,18	67,98
Total U.A.								758	0	19,22	60,60	0	16,12	12,59	7,13	2,93	118,59	11,67	291,14	26,24	421,40
Total general U.A.								758	0	19,22	60,60	0	16,12	12,59	7,13	2,93	118,59	11,67	291,14	26,24	421,40

Sef Ocol
Panait Ion

Birou Fond Forestier,
MIREL DUMITRACHE

Verificat,

Proprietar: INGKA INVESTMENTS FOREST ASSETS SRL

Schita partida 2108

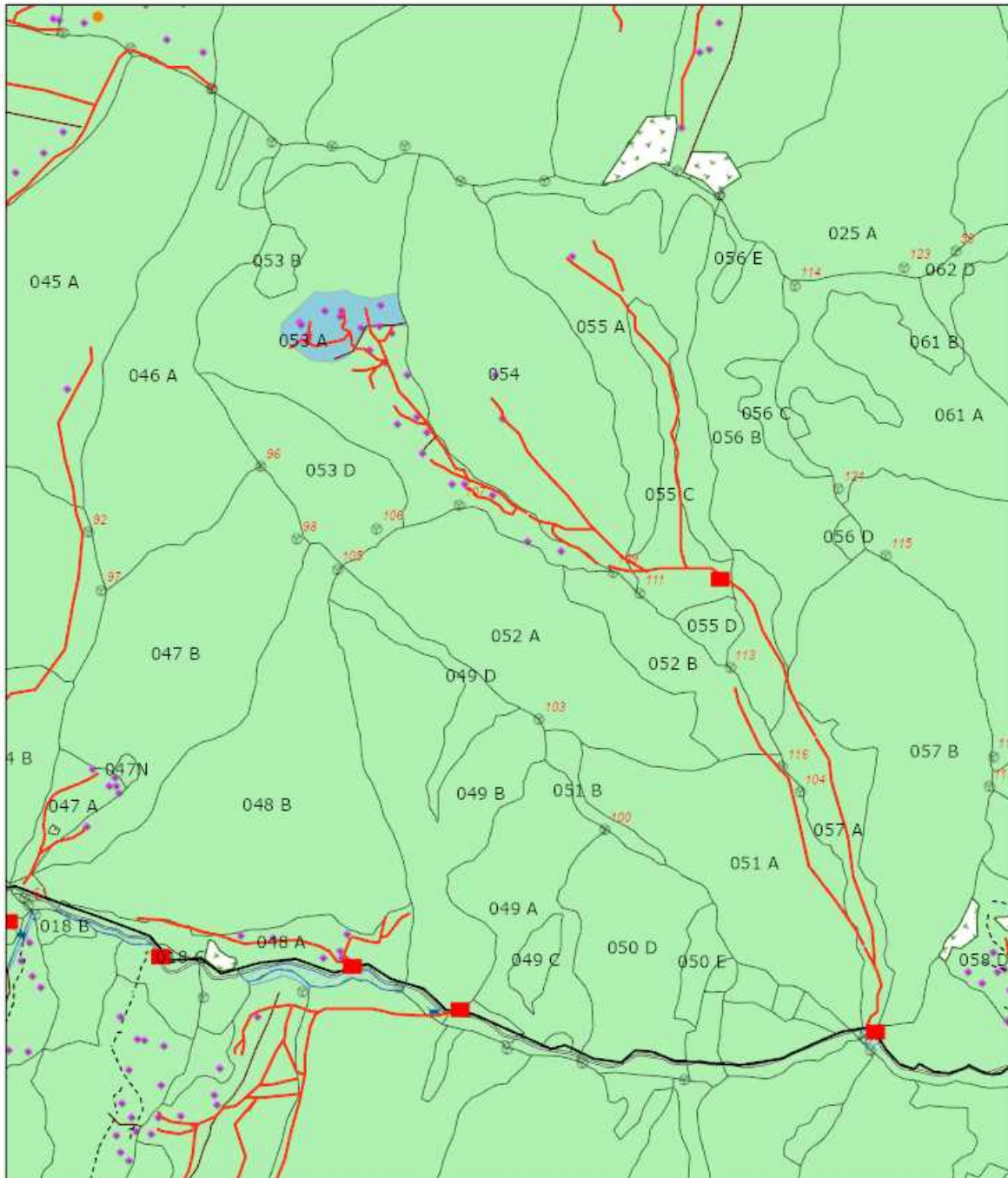

16.05.2022, 17:25:16

- | | | |
|------------------------|--------------------------------|-----------------------|
| Tehnologie exploatare | — Drum tractor existent | Suprafata parchet |
| ● Deseuri identificate | - - - Drum tractor propus | ▨ Zona tampon apa |
| ■ Platforma primara | ● Lemn mort | ▭ Insula imbratranire |
| ■ Podet propus | Elemente Biodiversitate | ⊙ Borne |
| Informatii drumuri | ◆ Alte concentratii faunistice | ■ Fond Forestier IRI |
| — Drum auto forestier | — Linie postata | |

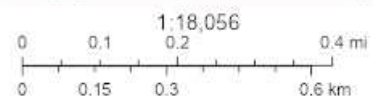

Esri Romania, Esri, HERE, Garmin, GeoTechnologies, Inc., USGS, METI/NASA

Esri Romania, Esri, HERE, Garmin, GeoTechnologies, Inc., USGS, METI/NASA | ArcGIS Web AppBuilder

Întocmit: Ing. SILVIU TICU

Schita ansamblu partida 2108

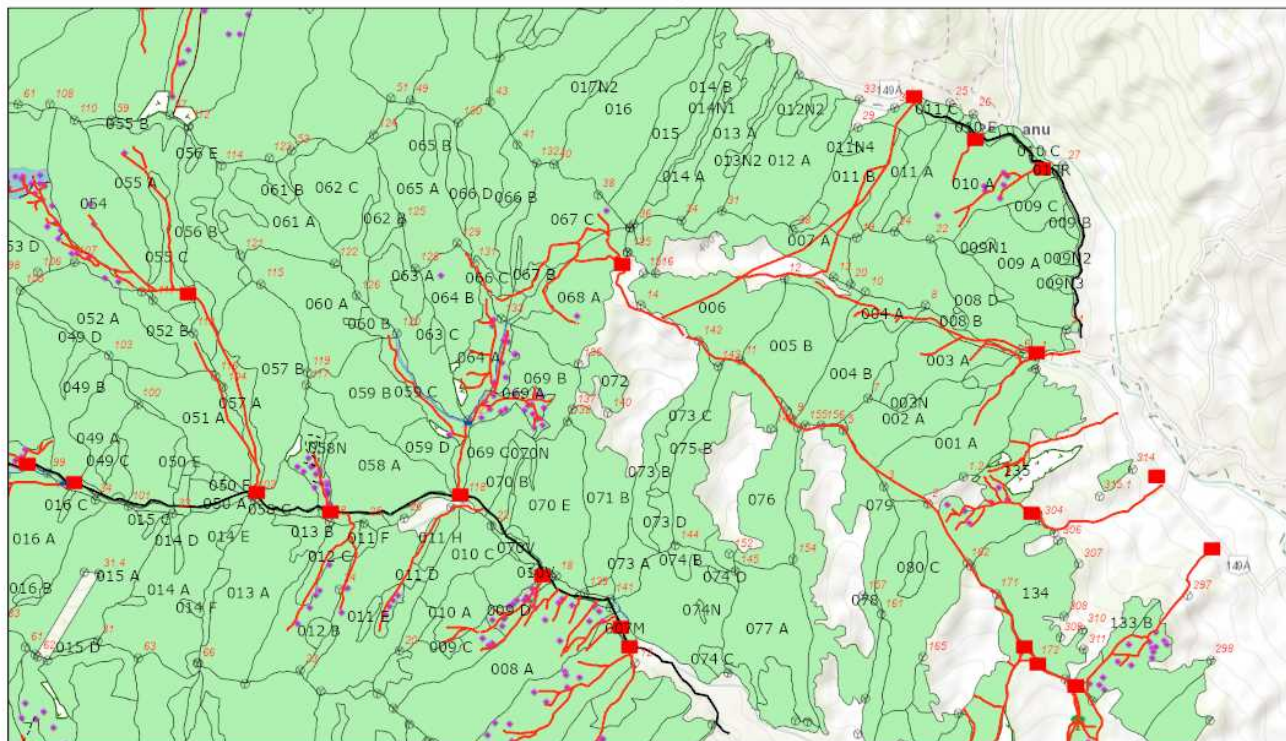

16.05.2022, 17:23:43

Tehnologie exploatare	Informatii drumuri	Poteca vanatoare	Linie postata	Insula imbatranire
Platforma primara	Drum auto forestier	Lemn mort	Suprafata parchet	Bome
Podet propus	Drum tractor existent	Elemente Biodiversitate	Zona tampon apa	Fond Forestier IRI
Drum tractor propus	Arbore biodiversitate			

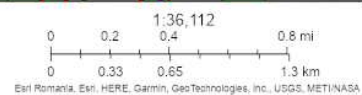

Esri Romania, Esri, HERE, Garmin, GeoTechnologies, Inc., USGS, METI/NASA
ArcGIS Web AppBuilder

Întocmit: Ing. SILVIU TICU

Anexă APV nr. 2108/2200125301010 P2108_UP4_ua53A RASCA_Stoc pic

Localizare: U.P. IV Gura Calitei - Slobozia Bradului u.a. 53 A

A. Evaluarea impactului de mediu /social:

1. Proprietăți/amenajări speciale / în imediata vecinătate ce pot fi afectate în urma operațiunilor:NU

- obiectiv: _____
- măsuri de evitare /diminuare a pagubelor: _____
- proceduri de compensare a proprietarilor: _____

2. Situri cu semnificație culturală, ecologică, economică, religioasă sau spirituală pentru comunitățile locale: NU

- obiectiv: _____
- măsuri de evitare /diminuare a pagubelor: _____

3. Cursuri de apă ce urmează a fi afectate: NU

- Denumire pârâu: _____ lungime sector afectat: _____ lucrari hidrotehnice _____
- Măsuri de evitare/diminuare a impactului: _____
- Zona tampon (delimitare): _____
- Podețe de traversare(amplasament, detalii construcție): _____
- Restricționarea exploatărilor /colectării lemnului (perioada): _____
- Alte soluții tehnice: _____

4. Izvoare de apă necesar a fi protejate din zona parchetului:NU

Măsuri _____

5. Captări de apă potabilă/amenajari piscicole aflate în aval:NU

- obiectiv (denumire): _____
- măsuri de evitare /diminuare a pagubelor: _____
- proceduri de compensare a eventualelor pierderi: _____

6. Specii protejate*:NU Obiectiv protejat _____

- Măsuri minime de conservare /zona de conservare _____

7. Habitate marginale (zone umede, stâncării, grohotișuri, păduri ripariene) :NU / Obiectiv _____

- Măsuri de conservare _____

8. Păduri cu Valoare Ridicată de conservare:DA / Categoria VRC 4.2.a

- Măsuri de management Drumul de taf si platforma primara ce deservesc partida 2018 traverseaza parcelele 57A si 58C desemnate VRC 4.2.a. Se vor folosi pe uscat/inghet.

9. Reteaua de zone de conservare /zone reprezentative ale ecosistemelor naturale +10%":NU

- Măsuri de management: _____

10. Drumuri cu eroziune excesivă: NU lungime sector cu eroziune _____

- Măsuri de management: _____

11. Pe suprafața parchetului s-a identificat și materializat: (i) un număr de 7 arbori pentru biodiversitate (lemn mort) - arborii pe picior nu vor fi doborâți dacă nu prezintă pericol din punct de vedere SSM (vezi schița parchetului) / (ii) un număr de "insule de îmbătrânire" delimitate prin - (nu se va recolta masa lemnoasă; se va evita amplasarea cailor de scos apropiat);

12. Pentru transportul materialului lemnos pe drumurile forestiere/publice trebuie aplicate următoarele restricții de rulare _____

- restricții de tonaj: _____ tronson drum: _____ orar: _____

13. Mențiuni speciale sub raport ecologic, social/turistic (arie protejată, zonă defavorizată, trasee turistice etc.):

DAF Rasca este administrat de uat Gura Calitei practicabil pe timp uscat. Daca va fi cazul(perioade umede) se vor amenaja podete in dreptul parcelelor 54 si limita 55C/56D

Soluții adoptate: Se vor respecta eventualele solicitari ale reprezentantilor uat Gura Calitei in ceea ce priveste limita tonaj si perioadele din an in care se poate transporta masa lemnoasa pe DJ 204P si DC Rasca aces

Resp. marcare Ticu Silviu

Data: 16.05.2022

Validat R&C: BOGDAN BANICA