

ACT DE PUNERE ÎN VALOARE

Proprietar: INGKA INVESTMENTS FOREST ASSETS SRL
P2114_UP2_ua33B REDIU, , Grad de accesibilitate: <= 250m

Data întocmirii	Nr. partidă	Nr.Sumal	Unitate de producție	District	Canton	Aprobat
18.05.2022	2114	22001253010 70	II Galati	POIANA CRISTEI - IVESTI	HANU CONACHII	

Suprafața totală act.	Tratament	Natura produsului	Tehnologia de exploatare	Data inventarierii	Anul exploatării	Procedeul de inventariere	Ciocan rotund numărul	Ciocan pătrat numărul	Informații privind N.T.S.M.	Grupa de specii	Nr.de arbori	Vol. arbore	
12,10	Crang_simplu	PRINCIPALE CRANG	Sortimente si multipli de sortimente	18.05.2022	2022	Fir cu fir	FARA	VN-09-04	Stâncării pe Arbori putregăioși cu un volum de Iescării cu un volum de	0 ha 0 buc 0 mc 0 buc 0 mc	Rășinoase FAG Quercinee Diverse tari Diverse moi	0 0 0 14389 0	0,00 0,00 0,00 0,05 0,00
										Total	14389	0,05	

SPECIA	SORTARE DIMENSIONALĂ							Lemn lucru	Coajă	Lemn de foc		Volum brut
	G1	G2	G3	M1	M2	M3	L.S.			Total	VF	
Salcam	0	0	0	0,04	1,32	19,98	61,59	82,93	26,9	601,49	93,93	711,32
TOTAL	0	0	0	0,04	1,32	19,98	61,59	82,93	26,9	601,49	93,93	711,32

U.A.	Suprafața ha	Vârsta ani	Panta G	Semințis utilizabil				H.	Volum brut
				%	S.tot	Compoziție			
033 B	12,10	30	0.00	0.00	0	0	0	711,32	
Total	12,10				0			711,32	

U.A.	SC
033 B	711,32

U.A.	Specia	Diametre		Inalțimi		Vârsta	Vol. arb.	Nr. arb.	Creș tere	SORTARE DIMENSIONALĂ							Lemn lucru	Coajă	Lemn de foc		Volum brut
		dt	deg	ht	hc					G1	G2	G3	M1	M2	M3	L.S.			Total	VF	
033 B	SC	10,54	13,66	9,86	9,86	30	0,05	14389		0	0	0	0,04	1,32	19,98	61,59	82,93	26,9	601,49	93,93	711,32
Total U.A.								14389	0	0	0	0,04	1,32	19,98	61,59	82,93	26,9	601,49	93,93	711,32	
Total general U.A.								14389	0	0	0	0,04	1,32	19,98	61,59	82,93	26,9	601,49	93,93	711,32	

Sef Ocol
Panait Ion

Birou Fond Forestier,
MIREL DUMITRACHE

Verificat,

Proprietar: INGKA INVESTMENTS FOREST ASSETS SRL

Schita partida 2114



18.05.2022 15:09:23

- | | | | |
|------------------------------|---------------------------|--------------------------------|----------------------|
| Tehnologie exploatare | Informatii drumuri | Elemente Biodiversitate | Borne |
| ● Deseuri identificate | — Drum tractor existent | ● Arbore biodiversitate | ● Fond Forestier IRI |
| ■ Platforma primara | | ■ Suprafata parchet | |



ARCGIS Web AppBuilder
Esr| Romania, Esri, HERE, Garmin, GeoTechnologies, Inc., USGS, METI/NASA

Întocmit: Ing. PAUL DIMA

SCHIȚA DE ANSAMBLU

Schita partida 2114-ansamblu

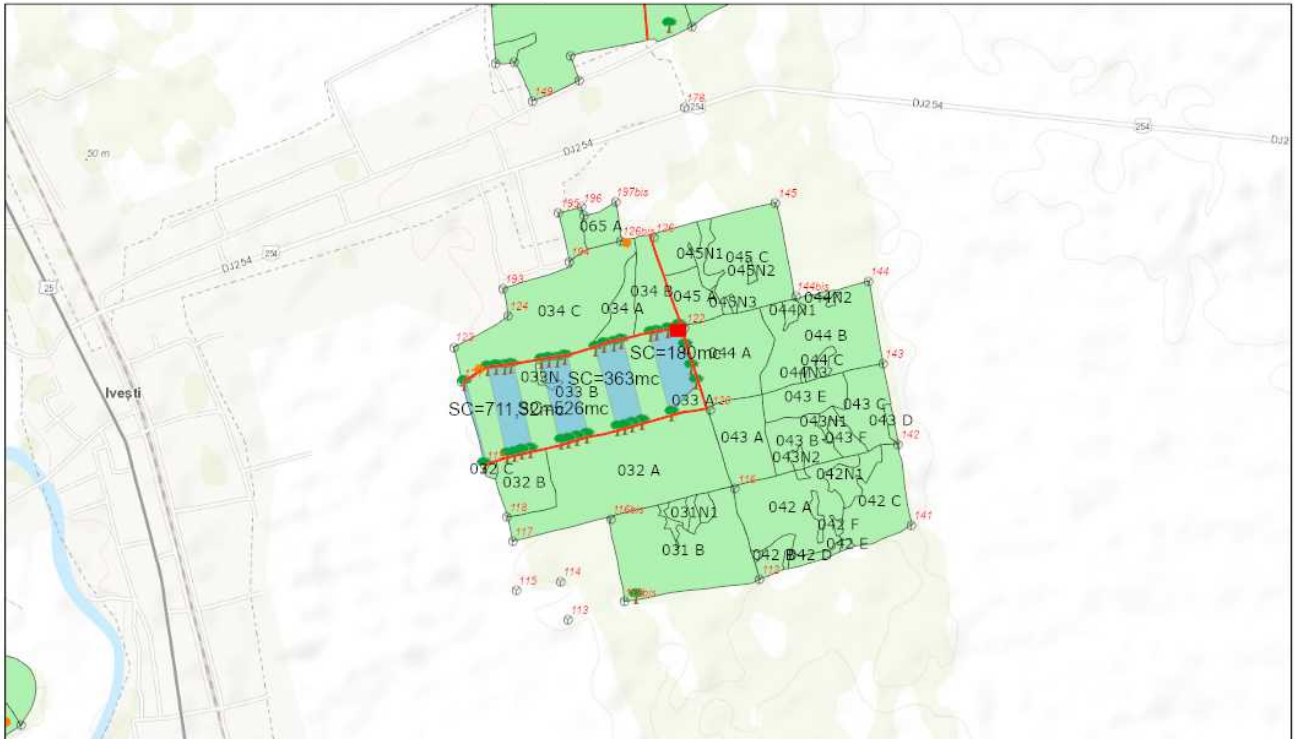

18.05.2022 15:10:25

Tehnologie exploatare

- Deseuri identificate
- Platforma primara

Informatii drumuri

- Drum tractor existent

Elemente Biodiversitate

- Arbore biodiversitate
- Suprafata parchet

Borne

- Fond Forestier IRI

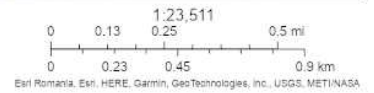

ArGIS Web AppBuilder
Esri Romania, Esri, HERE, Garmin, GeoTechnologies, Inc., USGS, METI/NASA

Întocmit: Ing. PAUL DIMA

Anexă APV nr. 2114/2200125301070 P2114_UP2_ua33B REDIU

Localizare: U.P. II Galati u.a. 33 B

A. Evaluarea impactului de mediu /social:

1. Proprietăți/amenajări speciale / în imediata vecinătate ce pot fi afectate în urma operațiunilor:NU

- obiectiv: _____
- măsuri de evitare /diminuare a pagubelor: _____
- proceduri de compensare a proprietarilor: _____

2. Situri cu semnificație culturală, ecologică, economică, religioasă sau spirituală pentru comunitățile locale: NU

- obiectiv: _____
- măsuri de evitare /diminuare a pagubelor: _____

3. Cursuri de apă ce urmează a fi afectate: NU

- Denumire pârâu: _____ lungime sector afectat: _____ lucrari hidrotehnice _____
- Măsuri de evitare/diminuare a impactului: _____
- Zona tampon (delimitare): _____
- Podețe de traversare(amplasament, detalii construcție): _____
- Restricționarea exploatărilor /colectării lemnului (perioada): _____
- Alte soluții tehnice: _____

4. Izvoare de apă necesar a fi protejate din zona parchetului:NU

Măsuri _____

5. Captări de apă potabilă/amenajari piscicole aflate în aval:NU

- obiectiv (denumire): _____
- măsuri de evitare /diminuare a pagubelor: _____
- proceduri de compensare a eventualelor pierderi: _____

6. Specii protejate*:NU Obiectiv protejat _____

- Măsuri minime de conservare /zona de conservare _____

7. Habitate marginale (zone umede, stâncării, grohotișuri, păduri ripariene) :NU / Obiectiv _____

- Măsuri de conservare _____

8. Păduri cu Valoare Ridicată de conservare:NU / Categoria VRC _____

- Măsuri de management _____

9. Reteaua de zone de conservare /zone reprezentative ale ecosistemelor naturale +10%":NU

- Măsuri de management: _____

10. Drumuri cu eroziune excesivă : NU lungime sector cu eroziune _____

- Măsuri de management: _____

11. Pe suprafața parchetului s-a identificat și materializat: (i) un număr de **34** arbori pentru biodiversitate (lemn mort) - arborii pe picior nu vor fi doborâți dacă nu prezintă pericol din punct de vedere SSM (vezi schița parchetului) / (ii) un număr de "insule de îmbătrânire" delimitate prin 0 (nu se va recolta masa lemnoasă; se va evita amplasarea cailor de scos apropiat);

12. Pentru transportul materialului lemnos pe drumurile forestiere/publice trebuie aplicate următoarele restricții de rulare _____

- restricții de tonaj: _____ tronson drum: _____ orar: _____

13. Mențiuni speciale sub raport ecologic, social/turistic (arie protejată, zonă defavorizată, trasee turistice etc.):

-

Soluții adoptate: Nu este cazul

Resp. marcare Ing.Dima Paul

Data: 18.05.2022

Validat R&C: BOGDAN BANICA