

ACT DE PUNERE ÎN VALOARE

Proprietar: INGKA INVESTMENTS FOREST ASSETS SRL
P2115_UP5_ua809E MISINA, , Grad de accesibilitate: 501 - 1000m

Data întocmirii	Nr. partidă	Nr.Sumal	Unitate de producție	District	Canton	Aprobat
23.05.2022	2115	22001253010 80	V Campuri Panciu	SUSITA - MILCOV	MILCOV	

		Informații privind N.T.S.M.	Grupa de specii	Nr.de arbori	Vol. arbore
Suprafața totală act.	16,73				
Tratament	Progr.rac				
Natura produsului	PRINCIPALE CODRU	Stâncării pe	Rășinoase	431	1,63
Tehnologia de exploatare	Sortimente si multipli de sortimente	Arbori putregăioși	FAG	269	2,24
Data inventarierii	23.05.2022	cu un volum de	Quercinee	0	0,00
Anul exploatării	2022	7,65 mc	Diverse tari	3	1,62
Procedeul de inventariere	Fir cu fir	Iescării	Diverse moi	0	0,00
		cu un volum de			
Ciocan rotund numărul	VN-09-18	0 mc			
Ciocan pătrat numărul			Total	703	1,87

SPECIA	SORTARE DIMENSIONALĂ							Lemn lucru	Coajă	Lemn de foc		Volum brut
	G1	G2	G3	M1	M2	M3	L.S.			Total	VF	
Brad	331,64	142,94	36,75	22,97	4,17	0	0,97	539,44	59,94	55,66	0,03	655,04
Molid	18,81	15,26	3,51	2,22	0,71	0	0,17	40,68	3,76	4,52	0	48,96
Fag	61,19	38,09	0	3,94	1,85	0,77	0,13	105,97	5,35	491,89	32,15	603,21
Paltin de munte	0,52	0,09	0	0,02	0,03	0,01	0	0,67	0,06	4,12	0,16	4,85
TOTAL	412,16	196,38	40,26	29,15	6,76	0,78	1,27	686,76	69,11	556,19	32,34	1312,06

U.A.	Suprafața ha	Vârsta ani	Panta G	Semînțis utilizabil				Volum brut	
				%	S.tot	Compoziție			H.
809 E	16,73	130	20.00	85.00	14,22	6Fa4Br		3	1312,06
Total	16,73				14,22				1312,06

U.A.	BR	MO	FA	PAM	Total
809 E	655,04	48,96	603,21	4,85	312,06

U.A.	Specia	Diametre		Inalțimi		Vârsta	Vol. arb.	Nr. arb.	Creș tere	SORTARE DIMENSIONALĂ							Lemn lucru	Coajă	Lemn de foc		Volum brut
		dt	dcg	ht	hc					G1	G2	G3	M1	M2	M3	L.S.			Total	VF	
809 E	BR	41,37	48,94	25,22	25,22	130	1,68	391		331,64	142,94	36,75	22,97	4,17	0	0,97	539,44	59,94	55,66	0,03	655,04
809 E	MO	39,05	39,81	22,94	22,94	130	1,22	40		18,81	15,26	3,51	2,22	0,71	0	0,17	40,68	3,76	4,52	0	48,96
809 E	FA	44,57	46,57	24,74	24,74	130	2,24	269		61,19	38,09	0	3,94	1,85	0,77	0,13	105,97	5,35	491,89	32,15	603,21
809 E	PAM	40,00	40,00	20,33	20,33	130	1,62	3		0,52	0,09	0	0,02	0,03	0,01	0	0,67	0,06	4,12	0,16	4,85
Total U.A.								703	0	412,16	196,38	40,26	29,15	6,76	0,78	1,27	686,76	69,11	556,19	32,34	1312,06
Total general U.A.								703	0	412,16	196,38	40,26	29,15	6,76	0,78	1,27	686,76	69,11	556,19	32,34	1312,06

Sef Ocol
Panait Ion

Birou Fond Forestier,
COSTEL RADUCAN

Verificat,

Proprietar: INGKA INVESTMENTS FOREST ASSETS SRL

Schita detaliu partida 2115

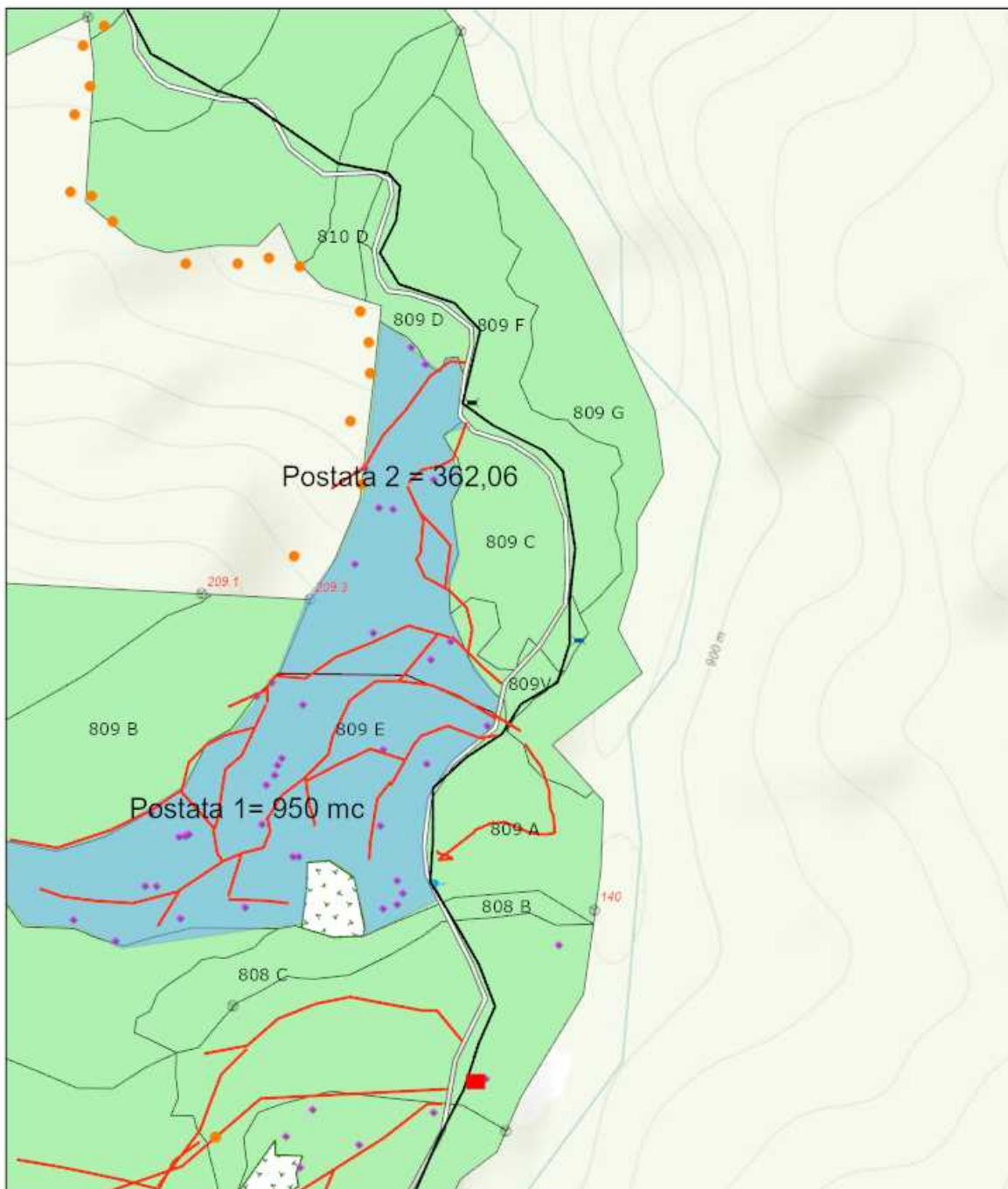

5/23/2022, 5:06:23 PM

- | | | |
|------------------------------|--------------------------------|----------------------|
| Tehnologie exploatare | Informatii drumuri | — Linie postata |
| ● Deseuri identificate | — Drum auto forestier | ■ Suprafata parchet |
| ■ Platforma primara | — Drum tractor existent | □ Insula imbatranire |
| ✂ Podet existent | ● Lemn mort | ⊙ Borne |
| ✂ Podet propus | Elemente Biodiversitate | ■ Fond Forestier IRI |
| | ● Izvor | |

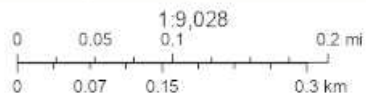

Esri Romania, Esri, HERE, Garmin, GeoTechnologies, Inc., USGS, METI/NASA

Esri Romania, Esri, HERE, Garmin, GeoTechnologies, Inc., USGS, METI/NASA | ArcGIS Web AppBuilder

Întocmit: Ing. ALIN CHIVU

SCHIȚA DE ANSAMBLU

Schita ansamblu partida 2115

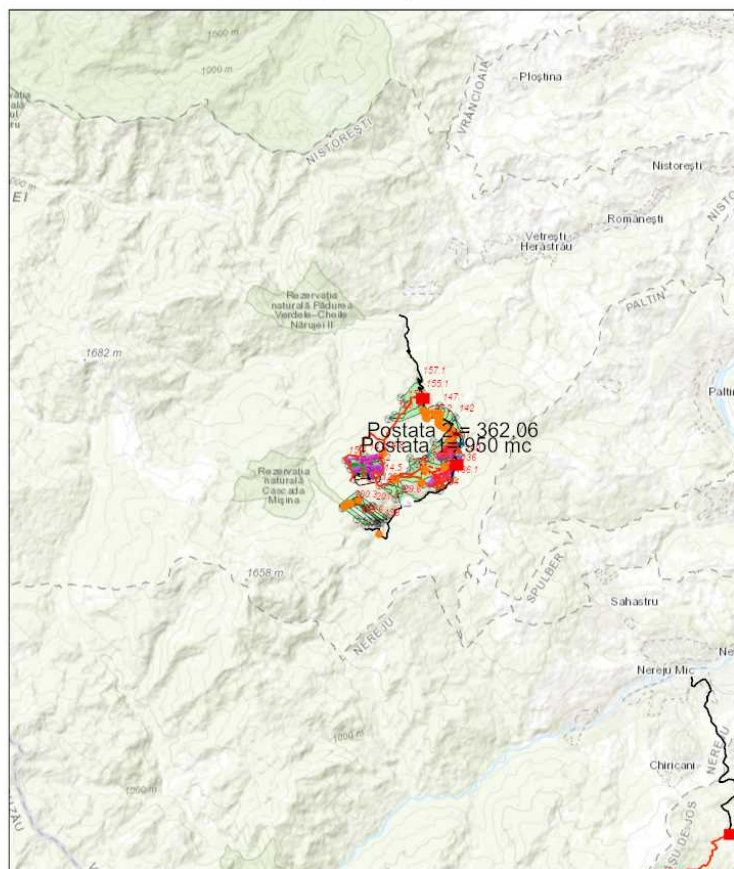

5/23/2022, 5:08:01 PM

- | | | |
|-----------------------|-------------------------|---------------------|
| Tehnologie exploatare | Drum tractor existent | Linie postata |
| Deseuri identificate | Poteca vanatoare | Suprafata parchet |
| Loc fumat | Lemn mort | Zone tampon apa |
| Platforma primara | Elemente Biodiversitate | Insula imbatranire |
| Podet existent | Arbore biodiversitate | Borne |
| Podet propus | Izvor | Fond Forestier (RI) |
| Informatii drumuri | Punct postata | |
| Drum auto forestier | | |

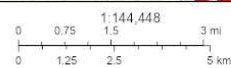

Esri | Romania, Esri, HERE, Garmin, USGS, NGA

AutoGIS Web AppBuilder
Esri | Romania, Esri, HERE, Garmin, USGS, NGA

Întocmit: Ing. ALIN CHIVU

Anexă APV nr. 2115/2200125301080 P2115_UP5_ua809E MISINA

Localizare: U.P. V Campuri Panciu u.a. 809 E

A. Evaluarea impactului de mediu /social:

1. Proprietăți/amenajări speciale / în imediata vecinătate ce pot fi afectate în urma operațiunilor:DA

- obiectiv: Paduri private
- măsuri de evitare /diminuare a pagubelor: Se evita doborarea arborilor în afara parchetului și colectarea lemnului în afara drumurilor autorizate
- proceduri de compensare a proprietarilor: Înțelegere între factorul afectat și beneficiarul masei lemnoase (în cazul afectării altor proprietati).

2. Situri cu semnificație culturală, ecologică, economică, religioasă sau spirituală pentru comunitățile locale: NU

- obiectiv: _____
- măsuri de evitare /diminuare a pagubelor: _____

3. Cursuri de apă ce urmează a fi afectate: NU

- Denumire pârâu: _____ lungime sector afectat: _____ lucrari hidrotehnice _____
- Măsuri de evitare/diminuare a impactului: _____
- Zona tampon (delimitare): _____
- Podețe de traversare(amplasament, detalii construcție): _____
- Restricționarea exploatărilor /colectării lemnului (perioada): _____
- Alte soluții tehnice: _____

4. Izvoare de apă necesar a fi protejate din zona parchetului:NU

Măsuri _____

5. Captări de apă potabilă/amenajari piscicole aflate în aval:NU

- obiectiv (denumire): _____
- măsuri de evitare /diminuare a pagubelor: _____
- proceduri de compensare a eventualelor pierderi: _____

6. Specii protejate*:NU Obiectiv protejat _____

- Măsuri minime de conservare /zona de conservare _____

7. Habitate marginale (zone umede, stâncării, grohotișuri, păduri ripariene) :NU / Obiectiv _____

- Măsuri de conservare _____

8. Păduri cu Valoare Ridicată de conservare:NU / Categoria VRC _____

- Măsuri de management _____

9. Reteaua de zone de conservare /zone reprezentative ale ecosistemelor naturale +10%":NU

- Măsuri de management: _____

10. Drumuri cu eroziune excesivă: NU lungime sector cu eroziune _____

- Măsuri de management: _____

11. Pe suprafața parchetului s-a identificat și materializat: (i) un număr de **34** arbori pentru biodiversitate (lemn mort) - arborii pe picior nu vor fi doborâți dacă nu prezintă pericol din punct de vedere SSM (vezi schița parchetului) / (ii) un număr de **1** "insule de îmbătrânire" delimitate prin Cu vopsea verde ,, IB"0 (nu se va recolta masa lemnoasă; se va evita amplasarea cailor de scos apropiat);

12. Pentru transportul materialului lemnos pe drumurile forestiere/publice trebuie aplicate următoarele restricții de rulare _____

- restricții de tonaj: _____ tronson drum: _____ orar: _____

13. Mențiuni speciale sub raport ecologic, social/turistic (arie protejată, zonă defavorizată, trasee turistice etc.):

Nu

Soluții adoptate: Nu

Resp. marcarea Chivu Alin

Data: 20.05.2022

Validat R&C: BOGDAN BANICA