

ACT DE PUNERE ÎN VALOARE

Proprietar: INGKA INVESTMENTS FOREST ASSETS SRL
P2126_UP3 ua562A MILCOV, , Grad de accesibilitate: 501 - 1000m

Data întocmirii	Nr. partidă	Nr.Sumal	Unitate de producție	District	Canton	Aprobat
27.05.2022	2126	22001253011 90	III Valea Neagra - Motnau	SUSITA - MILCOV	MILCOV	

		Informații privind N.T.S.M.	Grupa de specii	Nr.de arbori	Vol. arbore
Suprafața totală act.	23,10				
Tratament	Progr.rac				
Natura produsului	PRINCIPALE CODRU	Stâncării pe	Rășinoase	690	0,91
Tehnologia de exploatare	Sortimente si multipli de sortimente	Arbori putregăioși	FAG	227	0,73
Data inventarierii	10.05.2022	cu un volum de	Quercinee	0	0,00
Anul exploatării	2022	2,11 mc	Diverse tari	63	0,63
Procedeeul de inventariere	Fir cu fir	Iescării	Diverse moi	51	0,40
Ciocan rotund numărul	VN-09-18	cu un volum de			
Ciocan pătrat numărul		0 mc	Total	1031	0,83

SPECIA	SORTARE DIMENSIONALĂ							Lemn lucru	Coajă	Lemn de foc		Volum brut
	G1	G2	G3	M1	M2	M3	L.S.			Total	VF	
Brad	160,48	238,54	67,13	51,77	12,68	0	4,03	534,63	59,46	28	0,28	622,09
Molid	1,35	0,94	0,56	0,39	0,08	0	0,03	3,35	0,32	0,02	0	3,69
Fag	4,42	20,71	0	4,5	3,09	1,54	0,43	34,69	2,05	129,77	11,19	166,51
Carpen	0	0,19	0	0,12	0,17	0,16	0,1	0,74	0,07	4,45	0,42	5,26
Cires	0,4	0,86	0	0,17	0,13	0,04	0	1,6	0,17	9,68	0,39	11,45
Mesteacan	0	0	0	0	0,1	0,07	0,03	0,2	0,04	1,22	0,07	1,46
Paltin de munte	0,67	1,72	0	0,26	0,25	0,11	0,02	3,03	0,29	18,02	0,86	21,34
Anin alb	0	0,18	0	0,22	0,33	0,18	0,03	0,94	0,1	5,64	0,35	6,68
Plop tremurator	0	1,56	0	1,11	1,09	0,62	0,16	4,54	0,68	8,51	1,12	13,73
TOTAL	167,32	264,70	67,69	58,54	17,92	2,72	4,83	583,72	63,18	205,31	14,68	852,21

U.A.	Suprafața ha	Vârsta ani	Panta G	Semințis utilizabil				Volum brut	
				%	S.tot	Compoziție			H.
562 A	23,10	130	29,00	76,00	17,56	5Fa4Br1Dt		3	852,21
Total	23,10				17,56				852,21

U.A.	BR	MO	FA	CA	CI	ME	PAM	AN	PLT	Total
562 A	622,09	3,69	166,51	5,26	11,45	1,46	21,34	6,68	13,73	852,21

U.A.	Specia	Diametre		Inalțimi		Vârsta	Vol. arb.	Nr. arb.	Creș tere	SORTARE DIMENSIONALĂ							Lemn lucru	Coajă	Lemn de foc		Volum brut
		dt	deg	ht	hc					G1	G2	G3	M1	M2	M3	L.S.			Total	VF	
562 A	BR	31,69	35,52	21,36	21,36	130	0,91	686		160,48	238,54	67,13	51,77	12,68	0	4,03	534,63	59,46	28	0,28	622,09
562 A	MO	33,50	33,50	22,00	22,00	130	0,92	4		1,35	0,94	0,56	0,39	0,08	0	0,03	3,35	0,32	0,02	0	3,69
562 A	FA	28,55	33,38	19,12	19,12	130	0,73	227		4,42	20,71	0	4,5	3,09	1,54	0,43	34,69	2,05	129,77	11,19	166,51
562 A	CA	19,47	19,47	13,53	13,53	130	0,28	19		0	0,19	0	0,12	0,17	0,16	0,1	0,74	0,07	4,45	0,42	5,26
562 A	CI	34,00	34,00	21,50	21,50	130	1,15	10		0,4	0,86	0	0,17	0,13	0,04	0	1,6	0,17	9,68	0,39	11,45
562 A	ME	20,80	20,80	19,60	19,60	130	0,29	5		0	0	0	0	0,1	0,07	0,03	0,2	0,04	1,22	0,07	1,46
562 A	PAM	30,07	32,16	19,88	19,88	130	0,74	29		0,67	1,72	0	0,26	0,25	0,11	0,02	3,03	0,29	18,02	0,86	21,34
562 A	AN	20,55	20,55	15,77	15,77	130	0,30	22		0	0,18	0	0,22	0,33	0,18	0,03	0,94	0,1	5,64	0,35	6,68
562 A	PLT	23,17	22,88	19,20	19,20	130	0,47	29		0	1,56	0	1,11	1,09	0,62	0,16	4,54	0,68	8,51	1,12	13,73
Total U.A.								1031	0	167,32	264,70	67,69	58,54	17,92	2,72	4,83	583,72	63,18	205,31	14,68	852,21
Total general U.A.								1031	0	167,32	264,70	67,69	58,54	17,92	2,72	4,83	583,72	63,18	205,31	14,68	852,21

Sef Ocol
Panait Ion

Birou Fond Forestier,
COSTEL RADUCAN

Verificat,

Proprietar: INGKA INVESTMENTS FOREST ASSETS SRL

Schita detaliu P 2126

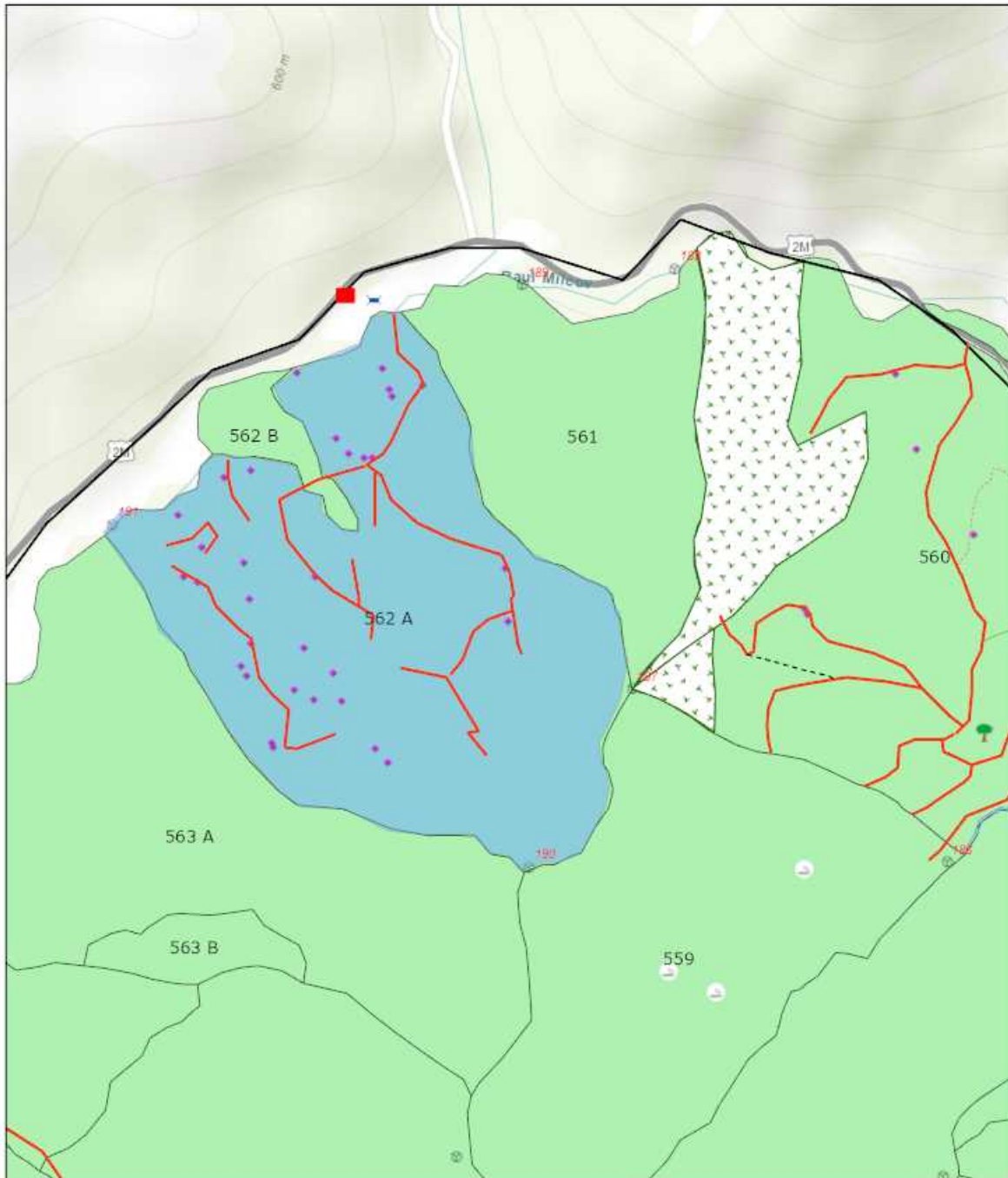

5/27/2022, 12:09:47 PM

- | | | |
|------------------------|---------------------------|----------------------|
| Tehnologie exploatare | — Drum tractor existent | ■ Suprafata parchet |
| ● Deseuri identificate | — Drum tractor neconform | ▨ Insula imbatranire |
| ☼ Loc fumat | - - - Drum tractor propus | ⊙ Borne |
| ■ Platforma primara | ● Lemn mort | ■ Fond Forestier IRI |
| ■ Podet propus | Elemente Biodiversitate | |
| — Informatii drumuri | ● Arbore biodiversitate | |
| — Drum auto forestier | | |

0 0.05 0.1 0.2 mi
0 0.07 0.15 0.3 km

1:9,028

Esri Romania, Esri, HERE, Garmin, GeoTechnologies, inc., USGS, METI/NASA

Esri Romania, Esri, HERE, Garmin, GeoTechnologies, inc., USGS, METI/NASA |

AreGIS Web AppBuilder

Întocmit: Ing. ALIN CHIVU

SCHIȚA DE ANSAMBLU

Schita Ansamblu P 2126

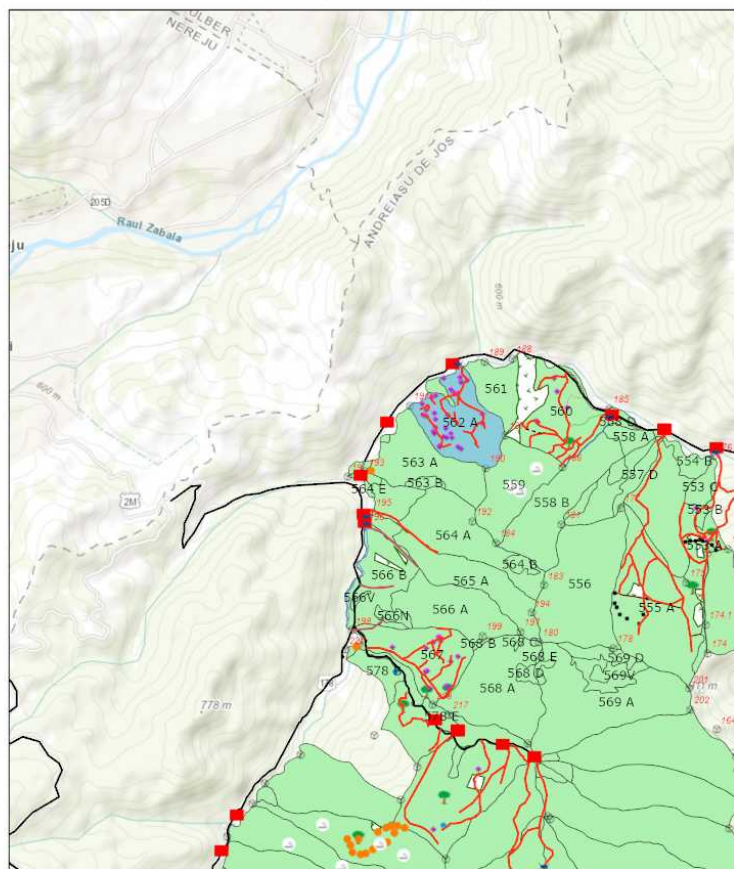

5/27/2022, 12:11:39 PM

- | | | |
|-----------------------|-------------------------|--------------------|
| Tehnologie exploatare | Drum tractor existent | Punct postata |
| Deseuri identificate | Drum tractor neconform | Line postata |
| Loc furmat | Drum tractor propus | Suprafata parohet |
| Platforma primara | Poteza vanatoare | Zone tampon apa |
| Podet propus | Lemn mort | Insula imbatranie |
| Informati drumuri | Elemente Biodiversitate | Borne |
| Cale atelaje | Arbore biodiversitate | Fond Forestier IRI |
| Drum auto forestier | Izvor | |

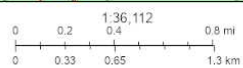

Esri Romania, Esri, HERE, Garmin, GeoTechnologies, Inc., UGG, METI, NASA

ArGIS Web AppBuilder
Esri Romania, Esri, HERE, Garmin, GeoTechnologies, Inc., UGG, METI, NASA

Întocmit: Ing. ALIN CHIVU

Anexă APV nr. 2126/2200125301190 P2126_UP3 ua562A MILCOV

Localizare: U.P. III Valea Neagra - Motnau u.a. 562 A

A. Evaluarea impactului de mediu /social:

1. Proprietăți/amenajări speciale / în imediata vecinătate ce pot fi afectate în urma operațiunilor:DA

- obiectiv: Proprietate a statului
- măsuri de evitare /diminuare a pagubelor: Curatirea rampei primare la terminarea partizii de exploatat
- proceduri de compensare a proprietarilor: Acord cu Ocolul Silvic Focsani

2. Situri cu semnificație culturală, ecologică, economică, religioasă sau spirituală pentru comunitățile locale: NU

- obiectiv: _____
- măsuri de evitare /diminuare a pagubelor: _____

3. Cursuri de apă ce urmează a fi afectate: DA

- Denumire pârâu: Milcov lungime sector afectat: 6 lucrari hidrotehnice Podet
- Măsuri de evitare/diminuare a impactului: Nu se scoate material lemnos daca conditiile meteo nu peemit
- Zona tampon (delimitare): Nu
- Podețe de traversare(emplasament, detalii construcție): 1
- Restricționarea exploatărilor /colectării lemnului (perioada): pe perioada cu precipitatii
- Alte soluții tehnice: Nu

4. Izvoare de apă necesar a fi protejate din zona parchetului:NU

Măsuri _____

5. Captări de apă potabilă/amenajari piscicole aflate în aval:NU

- obiectiv (denumire): _____
- măsuri de evitare /diminuare a pagubelor: _____
- proceduri de compensare a eventualelor pierderi: _____

6. Specii protejate*:NU Obiectiv protejat _____

- Măsuri minime de conservare /zona de conservare _____

7. Habitate marginale (zone umede, stâncării, grohotișuri, păduri ripariene) :NU / Obiectiv

- Măsuri de conservare _____

8. Păduri cu Valoare Ridicată de conservare:DA / Categoria VRC ua 562B, VRC 4.2

- Măsuri de management Nu se va utiliza drumul de tractor prin ua 562B în perioadel cu sol moale (după ploi sau dezgheț).

9. Reteaua de zone de conservare /zone reprezentative ale ecosistemelor naturale +10%":NU

- Măsuri de management: _____

10. Drumuri cu eroziune excesivă: NU lungime sector cu eroziune _____

- Măsuri de management: _____

11. Pe suprafața parchetului s-a identificat și materializat: (i) un număr de 31 arbori pentru biodiversitate (lemn mort) - arborii pe picior nu vor fi doborâți dacă nu prezintă pericol din punct de vedere SSM (vezi schița parchetului) / (ii) un număr de "insule de îmbătrânire" delimitate prin Nu (nu se va recolta masa lemnoasa; se va evita amplasarea cailor de scos apropiat);

12. Pentru transportul materialului lemnos pe drumurile forestiere/publice trebuie aplicate următoarele restricții de rulare _____

- restricții de tonaj: _____ tronson drum: _____ orar: _____

13. Mențiuni speciale sub raport ecologic, social/turistic (arie protejată, zonă defavorizată, trasee turistice etc.):

Nu

Soluții adoptate: Este responsabilitatea cumparatorului de a identifica administratorul drumurilor care vor fi folosite pentru transportul materialului lemnos, respectiv de a-si onora obligatiile fata de acesta.

Resp. marcare Chivu Alin

Data: 27.05.2022

Validat R&C: BOGDAN BANICA