

ACT DE PUNERE ÎN VALOARE

Proprietar: INGKA INVESTMENTS FOREST ASSETS SRL
P2135_UP22_ua12 CRASNA, , Grad de accesibilitate: 251 - 500m

Data întocmirii	Nr. partidă	Nr.Sumal	Unitate de producție	District	Canton	Aprobat
03.06.2022	2135	22001253012 80	XXII Crasna	BUZAU - COVASNA - BIHOR	CRASNA	

		Informații privind N.T.S.M.	Grupa de specii	Nr.de arbori	Vol. arbore
Suprafața totală act.	19,00				
Tratament	Rarități				
Natura produsului	SECUNDARE/LUCRARI INGRIJIRE	Stâncării pe	Rășinoase	1795	0,21
Tehnologia de exploatare	Sortimente si multipli de sortimente	Arbori putregăioși	FAG	3965	0,15
Data inventarierii	02.06.2022	cu un volum de	Quercinee	0	0,00
Anul exploatării	2022	Iescării	Diverse tari	453	0,08
Procedeul de inventariere	Fir cu fir	cu un volum de	Diverse moi	8	0,59
Ciocan rotund numărul	VN-09-09		Total	6221	0,17
Ciocan pătrat numărul					

SPECIA	SORTARE DIMENSIONALĂ							Lemn lucru	Coajă	Lemn de foc		Volum brut
	G1	G2	G3	M1	M2	M3	L.S.			Total	VF	
Molid	5,28	45,72	53,77	117,95	52,91	0	18,33	293,96	35,74	50,16	0,69	379,86
Fag	1,87	21,4	0	14,4	19,22	24,14	22,7	103,73	7,61	497,64	64,29	608,98
Carpen	0	0,04	0	0,31	0,8	1,58	2,44	5,17	0,56	30,46	3,66	36,19
Plop tremurator	0	0,77	0	0,39	0,22	0,08	0,01	1,47	0,22	3,02	0,39	4,71
TOTAL	7,15	67,93	53,77	133,05	73,15	25,80	43,48	404,33	44,13	581,28	69,03	1029,74

U.A.	Suprafața ha	Vârsta ani	Panta G	Seminiș utilizabil				Volum brut
				%	S.tot	Compoziție		
012	19,00	65	30,00	0,00	0	0	0	1029,74
Total	19,00				0			1029,74

U.A.	MO	FA	CA	PLT	Total
012	379,86	608,98	36,19	4,71	1029,74

U.A.	Specia	Diametre		Inalțimi		Vârsta	Vol. arb.	Nr. arb.	Creș tere	SORTARE DIMENSIONALĂ							Lemn lucru	Coajă	Lemn de foc		Volum brut
		dt	dcg	ht	hc					G1	G2	G3	M1	M2	M3	L.S.			Total	VF	
012	MO	17,49	25,09	18,91	18,91	65	0,21	1795		5,28	45,72	53,77	117,95	52,91	0	18,33	293,96	35,74	50,16	0,69	379,86
012	FA	14,61	28,65	20,09	20,09	65	0,15	3965		1,87	21,4	0	14,4	19,22	24,14	22,7	103,73	7,61	497,64	64,29	608,98
012	CA	12,46	16,63	12,58	12,58	65	0,08	453		0	0,04	0	0,31	0,8	1,58	2,44	5,17	0,56	30,46	3,66	36,19
012	PLT	26,75	26,75	19,63	19,63	65	0,59	8		0	0,77	0	0,39	0,22	0,08	0,01	1,47	0,22	3,02	0,39	4,71
Total U.A.								6221	0	7,15	67,93	53,77	133,05	73,15	25,80	43,48	404,33	44,13	581,28	69,03	1029,74
Total general U.A.								6221	0	7,15	67,93	53,77	133,05	73,15	25,80	43,48	404,33	44,13	581,28	69,03	1029,74

Sef Ocol
Panait Ion

Birou Fond Forestier,
COSTEL RADUCAN

Verificat,

Proprietar: INGKA INVESTMENTS FOREST ASSETS SRL

Schita parchet UP XXII Crasna, ua 12

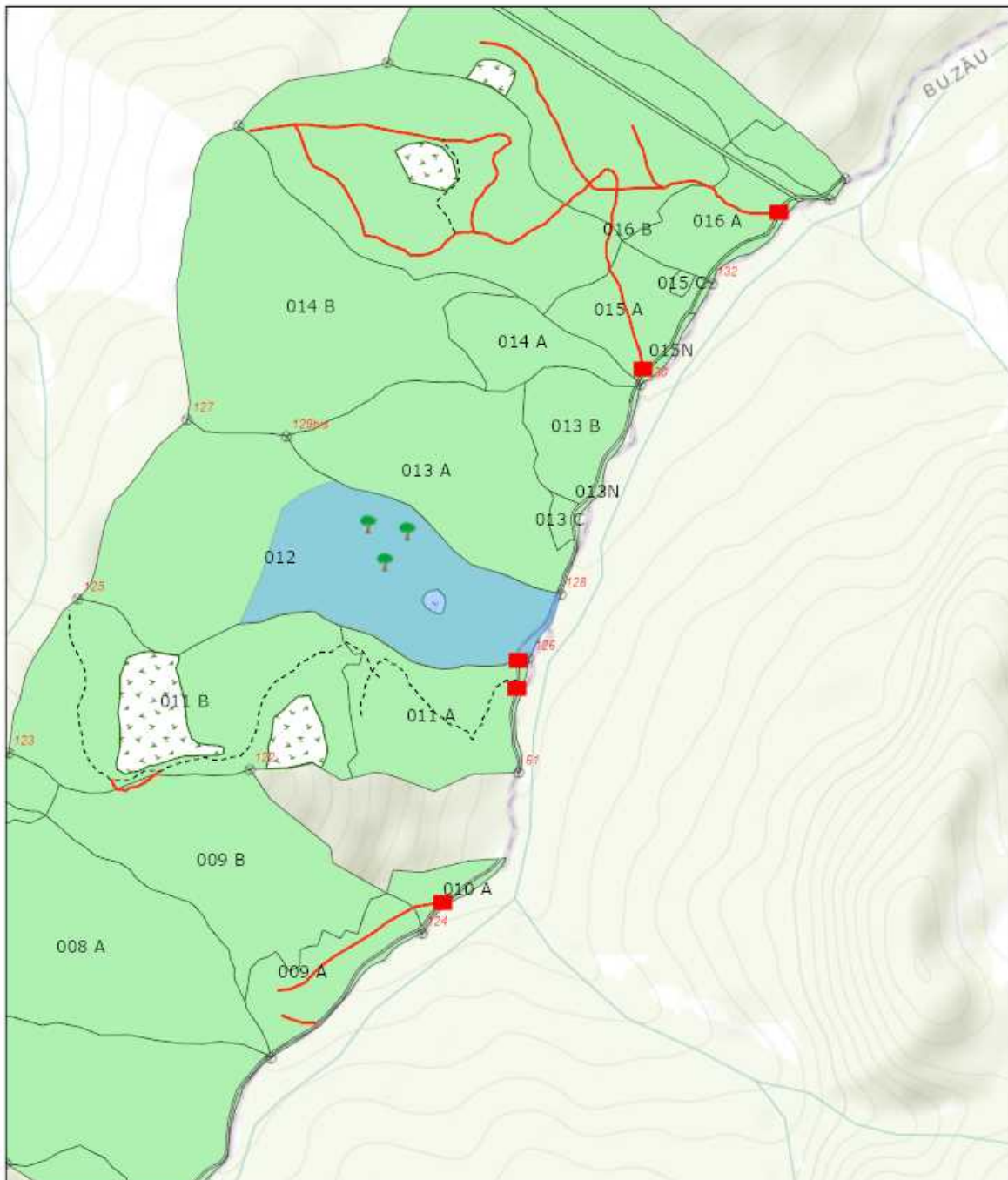

6/3/2022, 2.34:56 PM

- | | |
|---------------------------|-----------------------|
| Tehnologie exploatare | Suprafata parchet |
| ■ Platforma primara | ▨ Zone tampon apa |
| Informatii drumuri | ▭ Insula imbatranire |
| — Drum tractor existent | ⊙ Borne |
| - - - Drum tractor propus | ■ Fond Forestier IRI |
| Elemente Biodiversitate | 🌳 Arbore bioversitate |

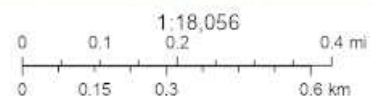

Esri Romania, Esri, HERE, Garmin, GeoTechnologies, inc., USGS, METI/NASA

Esri Romania, Esri, HERE, Garmin, GeoTechnologies, inc., USGS, METI/NASA | ArcGIS Web AppBuilder

Întocmit: Ing. COSMIN BORCEA

SCHIȚA DE ANSAMBLU

Harta Ansaamblu UP 7 CV

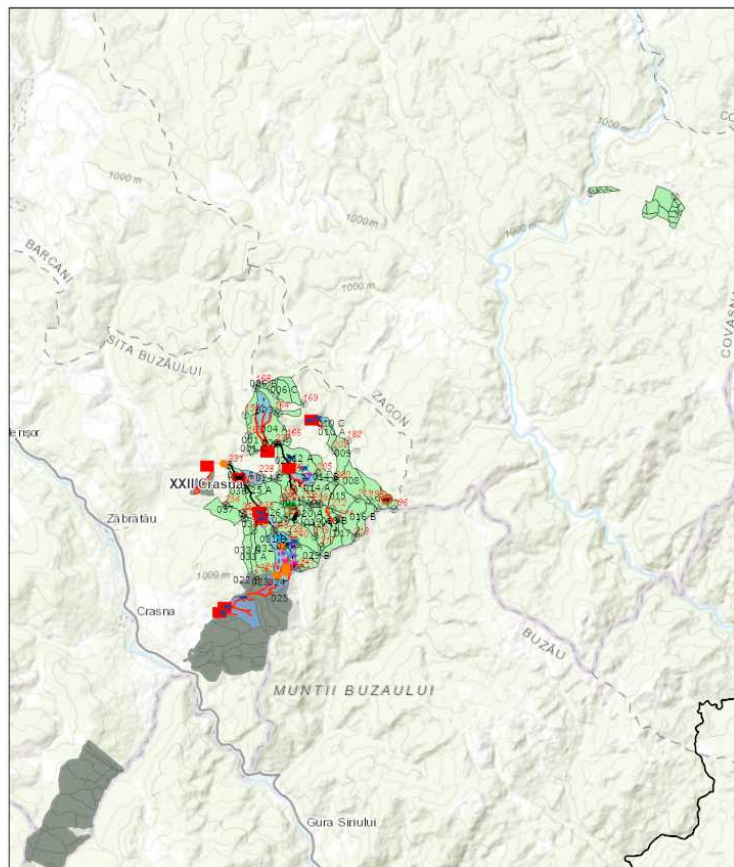

8/17/2019, 9:43:08 PM

- | | | |
|-----------------------|-----------------------|-------------------------|
| Contur UP | Podet propus | Lemn mort |
| XXII Crasna | Informații drumuri | Elemente Biodiversitate |
| Tehnologie exploatare | Cale atelaje | Arbore biodiversitate |
| Deseuri identificate | Drum auto forestier | Barlog Urs |
| Platforma primara | Drum tractor existent | Izvor |
| Podet existent | Drum tractor propus | Punct postata |

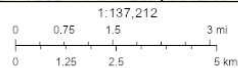

Sources: Esri, HERE, Garmin, Intermap, increment P Corp., GEBCO, USGS, FAO, NPS, NRCAN, Geobase, IGN, Kadaster NL, Ordnance Survey, Esri Japan, METI, Esri China (Hong Kong), Swisstopo, Swisstopo, Swisstopo, and the GIS User Community

Web AppBuilder for ArcGIS
Esri Romania, Esri, HERE, Garmin, INCREMENT P, USGS, METI/NASA, NGA

Întocmit: Ing. COSMIN BORCEA

Anexă APV nr. 2135/2200125301280 P2135_UP22_ua12 CRASNA

Localizare: U.P. XXII Crasna u.a. 12

A. Evaluarea impactului de mediu /social:

1. Proprietăți/amenajări speciale / în imediata vecinătate ce pot fi afectate în urma operațiunilor:NU

- obiectiv: _____
- măsuri de evitare /diminuare a pagubelor: _____
- proceduri de compensare a proprietarilor: _____

2. Situri cu semnificație culturală, ecologică, economică, religioasă sau spirituală pentru comunitățile locale: NU

- obiectiv: _____
- măsuri de evitare /diminuare a pagubelor: _____

3. Cursuri de apă ce urmează a fi afectate: NU

- Denumire pârâu: _____ lungime sector afectat: _____ lucrari hidrotehnice _____
- Măsuri de evitare/diminuare a impactului: _____
- Zona tampon (delimitare): _____
- Podețe de traversare(amplasament, detalii construcție): _____
- Restricționarea exploatărilor /colectării lemnului (perioada): _____
- Alte soluții tehnice: _____

4. Izvoare de apă necesar a fi protejate din zona parchetului:NU

Măsuri _____

5. Captări de apă potabilă/amenajari piscicole aflate în aval:NU

- obiectiv (denumire): _____
- măsuri de evitare /diminuare a pagubelor: _____
- proceduri de compensare a eventualelor pierderi: _____

6. Specii protejate*:NU Obiectiv protejat _____

- Măsuri minime de conservare /zona de conservare _____

7. Habitate marginale (zone umede, stâncării, grohotișuri, păduri ripariene) :NU / Obiectiv

- _____
- Măsuri de conservare _____

8. Păduri cu Valoare Ridicată de conservare:NU / Categoria VRC _____

- Măsuri de management _____

9. Reteaua de zone de conservare /zone reprezentative ale ecosistemelor naturale +10%":NU

- Măsuri de management: _____

10. Drumuri cu eroziune excesivă: NU lungime sector cu eroziune _____

- Măsuri de management: _____

11. Pe suprafața parchetului s-a identificat și materializat: (i) un număr de 4 arbori pentru biodiversitate (lemn mort) - arborii pe picior nu vor fi doborâți dacă nu prezintă pericol din punct de vedere SSM (vezi schița parchetului) / (ii) un număr de 1 "insule de îmbătrânire" delimitate prin Spray verde (nu se va recolta masa lemnoasă; se va evita amplasarea cailor de scos apropiat);

12. Pentru transportul materialului lemnos pe drumurile forestiere/publice trebuie aplicate următoarele restricții de rulare _____

- restricții de tonaj: Nu este cazul tronson drum: Nu este cazul orar: Este responsabilitatea cumparatorului de a identifica administratorul drumurilor care vor fi folosite pentru transportul materialului lemnos, respectiv de a-si onora obligatiile fata de acestia.

13. Mențiuni speciale sub raport ecologic, social/turistic (arie protejată, zonă defavorizată, trasee turistice etc.):

Nu este necesar

Soluții adoptate: Pe tronsonul de drum forestier se percepe taxa de peiaj.

Resp. marcare Borcea Cosmin

Data: 03.06.2022

Validat R&C: BOGDAN BANICA