

## ACT DE PUNERE ÎN VALOARE

Proprietar: INGKA INVESTMENTS FOREST ASSETS SRL  
P2146\_UP4 Luminare I DAF RASCA,

Data întocmirii	Nr. partidă	Nr.Sumal	Unitate de producție	District	Canton	Aprobat
17.06.2022	2146	22001253013 90	IV Gura Calitei - Slobozia Bradului	VALEA RAMNICULUI - RAMNA	PELETIC	

		Informații privind N.T.S.M.	Grupa de specii	Nr.de arbori	Vol. arbore
Suprafața totală act.	0,10				
Tratament	Acc.II_Drum				
Natura produsului	ACCIDENTALE II	Stâncării pe	Rășinoase	2	0,71
Tehnologia de exploatare	Sortimente si multipli de sortimente	Arbori putregăioși	FAG	0	0,00
Data inventarierii	17.06.2022	cu un volum de	Quercinee	0	0,00
Anul exploatării	2022	Iescării	Diverse tari	127	0,12
Procedeul de inventariere	Fir cu fir	cu un volum de	Diverse moi	2	0,34
Ciocan rotund numărul	VN0904				
Ciocan pătrat numărul					
			Total	131	0,13

SPECIA	SORTARE DIMENSIONALĂ							Lemn lucru	Coajă	Lemn de foc		Volum brut
	G1	G2	G3	M1	M2	M3	L.S.			Total	VF	
Pin silvestru	0	0,37	0,08	0,06	0,01	0	0	0,52	0,13	0,77	0	1,42
Carpen	0	0,26	0	0,49	0,48	0,34	0,36	1,93	0,17	7,81	0,88	9,91
Frasin comun	0	0	0	0	0,07	0,12	0,16	0,35	0,08	0,79	0,14	1,22
Jugastru	0	0	0	0,14	0,15	0,13	0,2	0,62	0,1	2,7	0,48	3,42
Salcam	0	0,02	0	0,02	0,03	0,03	0,02	0,12	0,04	0,87	0,09	1,03
Salcie Alba (L)	0	0,06	0	0,01	0,01	0	0	0,08	0,02	0,57	0,05	0,67
<b>TOTAL</b>	<b>0</b>	<b>0,71</b>	<b>0,08</b>	<b>0,72</b>	<b>0,75</b>	<b>0,62</b>	<b>0,74</b>	<b>3,62</b>	<b>0,54</b>	<b>13,51</b>	<b>1,64</b>	<b>17,67</b>

U.A.	Suprafața ha	Vârsta ani	Panta G	Semințis utilizabil				Volum brut
				%	S.tot	Compoziție		
007 A	0,10	50	28,00	0,00	0	0	0	17,67
<b>Total</b>	<b>0,10</b>				<b>0</b>			<b>17,67</b>

U.A.	PI	CA	FR	JU	SC	SA.1	Total
007 A	1,42	9,91	1,22	3,42	1,03	0,67	17,67

U.A.	Specia	Diametre		Inalțimi		Vârsta	Vol. arb.	Nr. arb.	Creștere	SORTARE DIMENSIONALĂ							Lemn lucru	Coajă	Lemn de foc		Volum brut
		dt	dcg	ht	hc					G1	G2	G3	M1	M2	M3	L.S.			Total	VF	
007 A	PI	37,00	37,00	17,00	17,00	50	0,71	2		0	0,37	0,08	0,06	0,01	0	0	0,52	0,13	0,77	0	1,42
007 A	CA	14,00	14,88	10,20	10,20	50	0,14	34		0	0,19	0	0,35	0,26	0,16	0,19	1,15	0,1	3,4	0,42	4,65
007 A	CA	16,32	16,12	10,94	10,94	50	0,17	31		0	0,07	0	0,14	0,22	0,18	0,17	0,78	0,07	4,41	0,46	5,26
007 A	FR	11,09	11,09	8,09	8,09	50	0,06	22		0	0	0	0	0,07	0,12	0,16	0,35	0,08	0,79	0,14	1,22
007 A	JU	12,34	12,32	9,00	9,00	50	0,09	29		0	0	0	0,05	0,08	0,1	0,17	0,4	0,07	2,13	0,39	2,6
007 A	JU	16,00	16,00	10,80	10,80	50	0,16	5		0	0	0	0,09	0,07	0,03	0,03	0,22	0,03	0,57	0,09	0,82
007 A	SC	18,33	18,33	10,17	10,17	50	0,17	6		0	0,02	0	0,02	0,03	0,03	0,02	0,12	0,04	0,87	0,09	1,03
007 A	SA.1	24,00	24,00	12,50	12,50	50	0,34	2		0	0,06	0	0,01	0,01	0	0	0,08	0,02	0,57	0,05	0,67
<b>Total U.A.</b>								<b>131</b>	<b>0</b>	<b>0</b>	<b>0,71</b>	<b>0,08</b>	<b>0,72</b>	<b>0,75</b>	<b>0,62</b>	<b>0,74</b>	<b>3,62</b>	<b>0,54</b>	<b>13,51</b>	<b>1,64</b>	<b>17,67</b>
<b>Total general U.A.</b>								<b>131</b>	<b>0</b>	<b>0</b>	<b>0,71</b>	<b>0,08</b>	<b>0,72</b>	<b>0,75</b>	<b>0,62</b>	<b>0,74</b>	<b>3,62</b>	<b>0,54</b>	<b>13,51</b>	<b>1,64</b>	<b>17,67</b>

Sef Ocol  
Panait Ion

Birou Fond Forestier,  
COSTEL RADUCAN

Verificat,

Proprietar: INGKA INVESTMENTS FOREST ASSETS SRL

Schita partida 2146

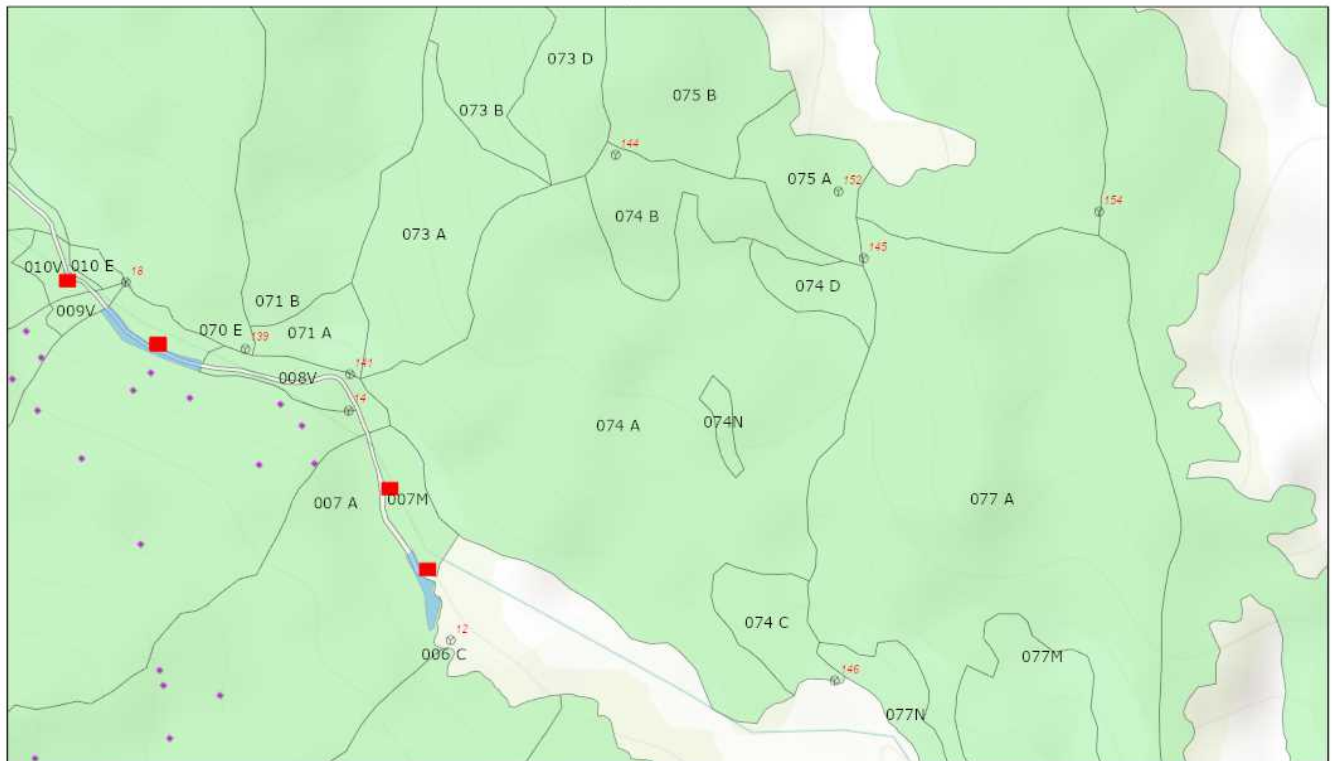

21.06.2022, 10:36:14

- Tehnologie exploatare
- Platforma primara
  - Lemn mort
  - Borne
  - Suprafata parchet
  - Fond Forestier IRI



ARCGIS Web AppBuilder  
Esri Romania, Esri, HERE, Garmin, GeoTechnologies, Inc., USGS, METI/NASA

Întocmit: Ing. SILVIU TICU

# SCHIȚA DE ANSAMBLU

Schita ansamblu partida 2146

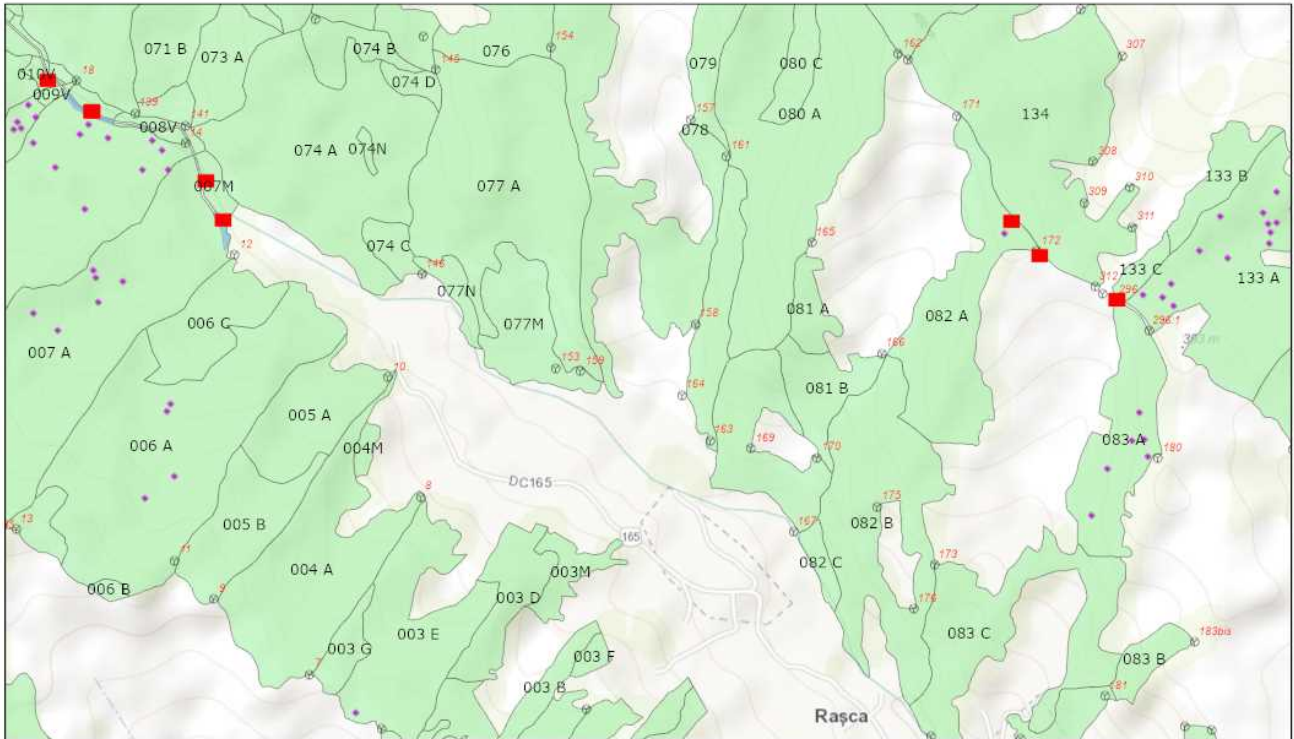

21.06.2022, 10:37:53

- Tehnologie exploatare
- Platforma primara
- Lemn mort
- Suprafata parchet
- Borne
- Fond Forestier IRI

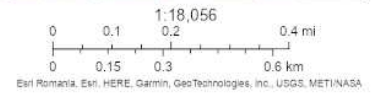

ArGIS Web AppBuilder  
Esri Romania, Esri, HERE, Garmin, GeoTechnologies, Inc., USGS, METI/NASA

Întocmit: Ing. SILVIU TICU

# Anexă APV nr. 2146/2200125301390 P2146\_UP4 Luminare I DAF RASCA

Localizare: U.P. IV Gura Calitei - Slobozia Bradului u.a. 7 A

## A. Evaluarea impactului de mediu /social:

### 1. Proprietăți/amenajări speciale / în imediata vecinătate ce pot fi afectate în urma operațiunilor:NU

- obiectiv: \_\_\_\_\_
- măsuri de evitare /diminuare a pagubelor: \_\_\_\_\_
- proceduri de compensare a proprietarilor: \_\_\_\_\_

### 2. Situri cu semnificație culturală, ecologică, economică, religioasă sau spirituală pentru comunitățile locale: NU

- obiectiv: \_\_\_\_\_
- măsuri de evitare /diminuare a pagubelor: \_\_\_\_\_

### 3. Cursuri de apă ce urmează a fi afectate: NU

- Denumire pârâu: \_\_\_\_\_ lungime sector afectat: \_\_\_\_\_ lucrari hidrotehnice \_\_\_\_\_
- Măsuri de evitare/diminuare a impactului: \_\_\_\_\_
- Zona tampon (delimitare): \_\_\_\_\_
- Podețe de traversare(amplasament, detalii construcție): \_\_\_\_\_
- Restricționarea exploatărilor /colectării lemnului (perioada): \_\_\_\_\_
- Alte soluții tehnice: \_\_\_\_\_

### 4. Izvoare de apă necesar a fi protejate din zona parchetului:NU

Măsuri \_\_\_\_\_

### 5. Captări de apă potabilă/amenajari piscicole aflate în aval:NU

- obiectiv (denumire): \_\_\_\_\_
- măsuri de evitare /diminuare a pagubelor: \_\_\_\_\_
- proceduri de compensare a eventualelor pierderi: \_\_\_\_\_

### 6. Specii protejate\*:NU Obiectiv protejat \_\_\_\_\_

- Măsuri minime de conservare /zona de conservare \_\_\_\_\_

### 7. Habitate marginale (zone umede, stâncării, grohotișuri, păduri ripariene) :NU / Obiectiv

- \_\_\_\_\_
- Măsuri de conservare \_\_\_\_\_

### 8. Păduri cu Valoare Ridicată de conservare:NU / Categoria VRC \_\_\_\_\_

- Măsuri de management \_\_\_\_\_

### 9. Reteaua de zone de conservare /zone reprezentative ale ecosistemelor naturale +10%":NU

- Măsuri de management: \_\_\_\_\_

### 10. Drumuri cu eroziune excesivă: NU lungime sector cu eroziune \_\_\_\_\_

- Măsuri de management: \_\_\_\_\_

11. Pe suprafața parchetului s-a identificat și materializat: (i) un număr de \_\_\_\_\_ arbori pentru biodiversitate (lemn mort) - arborii pe picior nu vor fi doborâți dacă nu prezintă pericol din punct de vedere SSM (vezi schița parchetului) / (ii) un număr de "insule de îmbătrânire" delimitate prin - (nu se va recolta masa lemnoasă; se va evita amplasarea cailor de scos apropiat);

**12.** Pentru transportul materialului lemnos pe drumurile forestiere/publice trebuie aplicate următoarele restricții de rulare \_\_\_\_\_

- restricții de tonaj: 7.5t tronson drum: DC Rasca orar: Permanent

**13.** Mențiuni speciale sub raport ecologic, social/turistic (arie protejată, zonă defavorizată, trasee turistice etc.):

DAF Rasca este practicabil doar pe timp uscat

Soluții adoptate: Se vor respecta solicitările reprezentanților uat Gura Calitei in ceea ce priveste transportul auto pe DAF Rasca, DC Rasca

Resp. marcare Ticu Silviu

Data: 17.06.2022

Validat R&C: BOGDAN BANICA