

ACT DE PUNERE ÎN VALOARE

Proprietar: INGKA INVESTMENTS FOREST ASSETS SRL
P2149_UP4_ua143 Groapa Tufei, , Grad de accesibilitate: 501 - 1000m

Data întocmirii	Nr. partidă	Nr.Sumal	Unitate de producție	District	Canton	Aprobat
17.06.2022	2149	22001253014 20	IV Gura Calitei - Slobozia Bradului	VALEA RAMNICULUI - RAMNA	PELETIC	

		Informații privind N.T.S.M.	Grupa de specii	Nr.de arbori	Vol. arbore
Suprafața totală act.	15,00				
Tratament	Progr.2				
Natura produsului	PRINCIPALE CODRU				
Tehnologia de exploatare	Sortimente si multipli de sortimente	Stâncării pe	Rășinoase	0	0,00
Data inventarierii	14.06.2022	Arbori putregăioși	FAG	15	0,17
Anul exploatării	2022	cu un volum de	Quercinee	800	0,45
Procedeele de inventariere	Fir cu fir	Iescării	Diverse tari	339	0,20
Ciocan rotund numărul	VN0904	cu un volum de	Diverse moi	944	0,43
Ciocan pătrat numărul			Total	2098	0,40

SPECIA	SORTARE DIMENSIONALĂ							Lemn lucru	Coajă	Lemn de foc		Volum brut
	G1	G2	G3	M1	M2	M3	L.S.			Total	VF	
Fag	0	0,08	0	0,12	0,15	0,08	0,06	0,49	0,03	2,09	0,24	2,61
Gorun (L)	0,53	47,55	0	39,83	27,22	12,53	4,05	131,71	23,08	201,23	22,55	356,02
Carpen	0	0,02	0	0,01	0,01	0,02	0,05	0,11	0,01	0,7	0,08	0,82
Cires	0,82	5,14	0	0,91	0,61	0,15	0,07	7,7	0,86	23,8	1,15	32,36
Jugastru	0	1,5	0	0,41	0,31	0,32	0,68	3,22	0,5	20,94	2,32	24,66
Mojdrean	0	0	0	0,01	0,04	0,06	0,13	0,24	0,06	1,62	0,2	1,92
Paltin de camp	0	0,53	0	0,43	0,67	0,4	0,22	2,25	0,24	6,47	0,56	8,96
Tei	3,41	61,46	0	26,51	21,74	13,17	7,47	133,76	32,8	239,54	28,88	406,1
TOTAL	4,76	116,28	0	68,23	50,75	26,73	12,73	279,48	57,58	496,39	55,98	833,45

U.A.	Suprafața ha	Vârsta ani	Panta G	Semințis utilizabil				Volum brut	
				%	S.tot	Compoziție			H.
143	15,00	75	28,00	40,00	6	6Go2Te2Dt		0,4	833,45
Total	15,00				6				833,45

U.A.	FA	GO.1	CA	CI	JU	MJ	PA	TE	Total
143	2,61	356,02	0,82	32,36	24,66	1,92	8,96	406,1	833,45

U.A.	Specia	Diametre		Inalțimi		Vârsta	Vol. arb.	Nr. arb.	Creș tere	SORTARE DIMENSIONALĂ							Lemn lucru	Coajă	Lemn de foc		Volum brut
		dt	deg	ht	hc					G1	G2	G3	M1	M2	M3	L.S.			Total	VF	
143	FA	16,13	16,13	11,53	11,53	75	0,17	15		0	0,08	0	0,12	0,15	0,08	0,06	0,49	0,03	2,09	0,24	2,61
143	GO.1	22,40	26,56	17,05	17,05	75	0,45	800		0,53	47,55	0	39,83	27,22	12,53	4,05	131,71	23,08	201,23	22,55	356,02
143	CA	13,35	13,35	9,30	9,30	75	0,02	37		0	0,02	0	0,01	0,01	0,02	0,05	0,11	0,01	0,7	0,08	0,82
143	CI	27,46	29,26	18,56	18,56	75	0,79	41		0,82	5,14	0	0,91	0,61	0,15	0,07	7,7	0,86	23,8	1,15	32,36
143	JU	15,01	22,87	15,67	15,67	75	0,18	134		0	1,5	0	0,41	0,31	0,32	0,68	3,22	0,5	20,94	2,32	24,66
143	MJ	12,29	15,68	9,88	9,88	75	0,02	89		0	0	0	0,01	0,04	0,06	0,13	0,24	0,06	1,62	0,2	1,92
143	PA	17,58	18,85	13,92	13,92	75	0,24	38		0	0,53	0	0,43	0,67	0,4	0,22	2,25	0,24	6,47	0,56	8,96
143	TE	20,99	21,66	15,69	15,69	75	0,43	944		3,41	61,46	0	26,51	21,74	13,17	7,47	133,76	32,8	239,54	28,88	406,1
Total U.A.								2098	0	4,76	116,2	0	68,23	50,75	26,73	12,73	279,4	57,58	496,3	55,98	833,45
Total general U.A.								2098	0	4,76	116,2	0	68,23	50,75	26,73	12,73	279,4	57,58	496,3	55,98	833,45

Sef Ocol
Panait Ion

Birou Fond Forestier,
MIREL DUMITRACHE

Verificat,

Proprietar: INGKA INVESTMENTS FOREST ASSETS SRL

Schita partida 2149

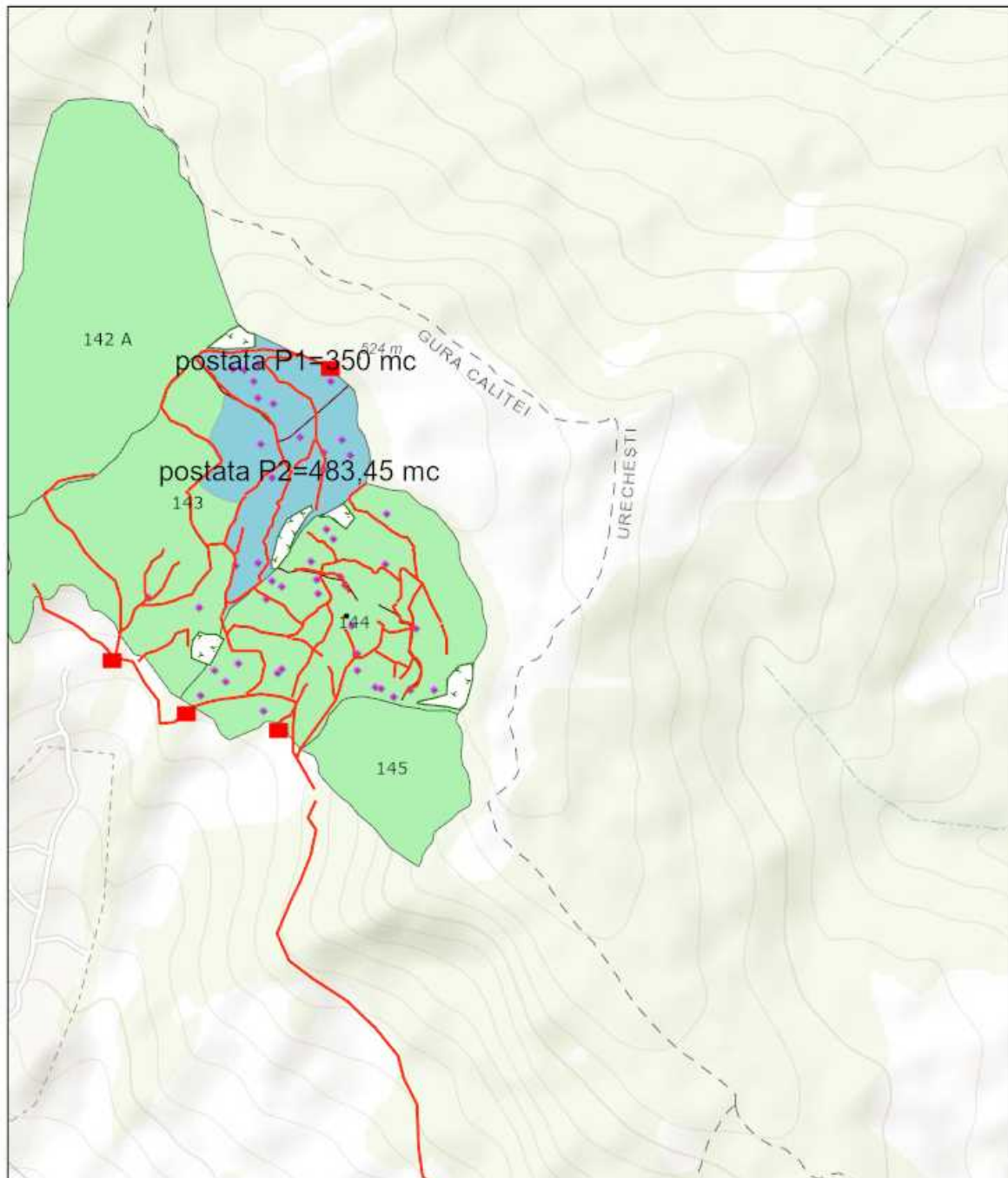

17.06.2022, 14:49:01

- | | |
|-------------------------|----------------------|
| Tehnologie exploatare: | — Linie postata |
| ■ Platforma primara | ■ Suprafata parchet |
| Informalii drumuri | ■ Insula imbatranire |
| — Drum tractor existent | ⊙ Borne |
| • Lemn mort | ■ Fond Forestier IRI |
| • Punct postata | |

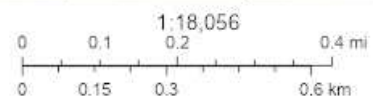

Esri Romania, Esri, HERE, Garmin, GeoTechnologies, inc., USGS, METI/NASA

ArcGIS Web AppBuilder
Esri Romania, Esri, HERE, Garmin, GeoTechnologies, inc., USGS, METI/NASA |

Întocmit: Ing. SILVIU TICU

SCHIȚA DE ANSAMBLU

Schita ansamblu partida 2149

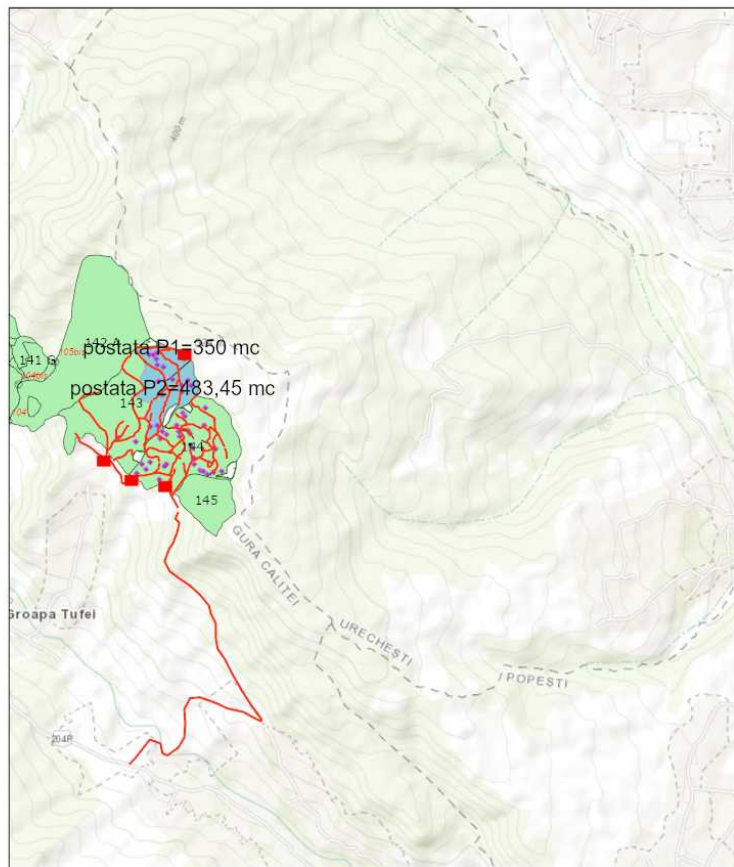

17.06.2022, 14:49:44

- | | |
|-------------------------|----------------------|
| Tehnologie exploatare | — Linie postata |
| ■ Platforma primara | ■ Suprafata parchet |
| Informatii drumuri | ■ Insula imbatranire |
| — Drum tractor existent | ⊙ Borne |
| • Lemn mort | ■ Fond Forestier IRI |
| • Punct postata | |

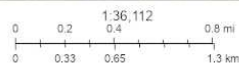

Esri Romania, Esri, HERE, Garmin, GeoTechnologies, Inc., UGGS, METI, NASA

AtGIS Web AppBuilder
Esri Romania, Esri, HERE, Garmin, GeoTechnologies, Inc., UGGS, METI, NASA

Întocmit: Ing. SILVIU TICU

Anexă APV nr. 2149/2200125301420 P2149_UP4_ua143 Groapa Tufei

Localizare: U.P. IV Gura Calitei - Slobozia Bradului u.a. 143

A. Evaluarea impactului de mediu /social:

1. Proprietăți/amenajări speciale / în imediata vecinătate ce pot fi afectate în urma operațiunilor:DA

- obiectiv: Pasune, uat Gura Calitei
- măsuri de evitare /diminuare a pagubelor: Folosire drum pamant/platforma primara existenta pe timp uscat sau inghet
- proceduri de compensare a proprietarilor: Înțelegere între factorul afectat si beneficiarul masei lemnoase.

2. Situri cu semnificație culturală, ecologică, economică, religioasă sau spirituală pentru comunitățile locale: NU

- obiectiv: _____
- măsuri de evitare /diminuare a pagubelor: _____

3. Cursuri de apă ce urmează a fi afectate: NU

- Denumire pârâu: _____ lungime sector afectat: _____ lucrari hidrotehnice _____
- Măsuri de evitare/diminuare a impactului: _____
- Zona tampon (delimitare): _____
- Podețe de traversare(amplasament, detalii construcție): _____
- Restricționarea exploatărilor /colectării lemnului (perioada): _____
- Alte soluții tehnice: _____

4. Izvoare de apă necesar a fi protejate din zona parchetului:NU

Măsuri _____

5. Captări de apă potabilă/amenajari piscicole aflate în aval:NU

- obiectiv (denumire): _____
- măsuri de evitare /diminuare a pagubelor: _____
- proceduri de compensare a eventualelor pierderi: _____

6. Specii protejate*:DA Obiectiv protejat _____

- Măsuri minime de conservare /zona de conservare Partida este amplasata ROSPA0141 Subcarpatii Vrancei. Nu se vor efectua lucrări de exploatare forestieră în perioada 15.Martie-15.August.

7. Habitate marginale (zone umede, stâncării, grohotișuri, păduri ripariene) :NU / Obiectiv _____

- Măsuri de conservare _____

8. Păduri cu Valoare Ridicată de conservare:NU / Categoria VRC _____

- Măsuri de management _____

9. Reteaua de zone de conservare /zone reprezentative ale ecosistemelor naturale +10%":NU

- Măsuri de management: _____

10. Drumuri cu eroziune excesivă: NU lungime sector cu eroziune _____

- Măsuri de management: _____

11. Pe suprafața parchetului s-a identificat și materializat: (i) un număr de **16** arbori pentru biodiversitate (lemn mort) - arborii pe picior nu vor fi doborâți dacă nu prezintă pericol din punct de vedere SSM (vezi *schița parchetului*) / (ii) un număr de **2** "insule de îmbătrânire" delimitate prin Insemne "IB" culoare

verde (nu se va recolta masa lemnoasa; se va evita amplasarea cailor de scos apropiat);

12. Pentru transportul materialului lemnos pe drumurile forestiere/publice trebuie aplicate următoarele restricții de rulare _____

- restricții de tonaj: _____ tronson drum: _____ orar: _____

13. Mențiuni speciale sub raport ecologic, social/turistic (arie protejată, zonă defavorizată, trasee turistice etc.):

Se vor respecta solicitarile reprezentantilor uat Gura Calitei, in ceea ce priveste limita tonaj/perioade din an in care se poate efectua transportul forestier. Circulatia auto pe drum pamant islaz es

Soluții adoptate: Partida se afla in aria protejata ROSPA0141 Subcarpatii Vrancei, se vor respecta conditiile specifice transmise de catre ANANP .

Resp. marcare Ticu Silviu

Data: 17.06.2022

Validat R&C: BOGDAN BANICA