

## ACT DE PUNERE ÎN VALOARE

Proprietar: INGKA INVESTMENTS FOREST ASSETS SRL  
P2150\_UP38\_ua86 TELIU, , Grad de accesibilitate: 1001 - 1500m

Data întocmirii	Nr. partidă	Nr.Sumal	Unitate de producție	District	Canton	Aprobat
21.06.2022	2150	22001253014 30	XXXVIII Teliu	BUZAU - COVASNA - BIHOR	VAMA BUDILA	

		Informații privind N.T.S.M.	Grupa de specii	Nr.de arbori	Vol. arbore
Suprafața totală act.	5,00				
Tratament	Progr.1				
Natura produsului	PRINCIPALE CODRU	Stâncării pe	Rășinoase	0	0,00
Tehnologia de exploatare	Sortimente si multipli de sortimente	Arbori putregăioși	FAG	825	0,87
Data inventarierii	17.06.2022	cu un volum de	Quercinee	0	0,00
Anul exploatării	2022	Iescării	Diverse tari	16	0,44
Procedeeul de inventariere	Fir cu fir	cu un volum de	Diverse moi	0	0,00
Ciocan rotund numărul	VN-09-09		Total	841	0,86
Ciocan pătrat numărul					

SPECIA	SORTARE DIMENSIONALĂ							Lemn lucru	Coajă	Lemn de foc		Volum brut
	G1	G2	G3	M1	M2	M3	L.S.			Total	VF	
Fag	50,55	155,9	0	32,43	21,5	10,78	2,71	273,87	15,93	425,61	47,17	715,41
Mesteacan	0	0,24	0	0,11	0,07	0,03	0	0,45	0,1	0,86	0,06	1,41
Paltin de munte	0	0,9	0	0,31	0,33	0,07	0,02	1,63	0,16	2,46	0,25	4,25
Ulm de munte	0	0	0	0,03	0,14	0,08	0,02	0,27	0,06	1,1	0,08	1,43
<b>TOTAL</b>	<b>50,55</b>	<b>157,04</b>	<b>0</b>	<b>32,88</b>	<b>22,04</b>	<b>10,96</b>	<b>2,75</b>	<b>276,22</b>	<b>16,25</b>	<b>430,03</b>	<b>47,56</b>	<b>722,50</b>

U.A.	Suprafața ha	Vârsta ani	Panta G	Seminiș utilizabil				Volum brut
				%	S.tot	Compoziție		
086	5,00	145	28,00	0,00	0	0	0	722,5
<b>Total</b>	<b>5,00</b>				<b>0</b>			<b>722,5</b>

U.A.	FA	ME	PAM	UL.M	Total
086	715,41	1,41	4,25	1,43	<b>722,50</b>

U.A.	Specia	Diametre		Inalțimi		Vârsta	Vol. arb.	Nr. arb.	Creș tere	SORTARE DIMENSIONALĂ							Lemn lucru	Coajă	Lemn de foc		Volum brut
		dt	dcg	ht	hc					G1	G2	G3	M1	M2	M3	L.S.			Total	VF	
086	FA	27,22	39,68	25,32	25,32	145	0,87	825		50,55	155,9	0	32,43	21,5	10,78	2,71	273,87	15,93	425,61	47,17	715,41
086	ME	31,00	31,00	23,00	23,00	145	0,71	2		0	0,24	0	0,11	0,07	0,03	0	0,45	0,1	0,86	0,06	1,41
086	PAM	23,40	23,40	19,50	19,50	145	0,43	10		0	0,9	0	0,31	0,33	0,07	0,02	1,63	0,16	2,46	0,25	4,25
086	UL.M	20,50	20,50	19,50	19,50	145	0,36	4		0	0	0	0,03	0,14	0,08	0,02	0,27	0,06	1,1	0,08	1,43
<b>Total U.A.</b>								<b>841</b>	<b>0</b>	<b>50,55</b>	<b>157,0</b>	<b>0</b>	<b>32,88</b>	<b>22,04</b>	<b>10,96</b>	<b>2,75</b>	<b>276,2</b>	<b>16,25</b>	<b>430,0</b>	<b>47,56</b>	<b>722,50</b>
<b>Total general U.A.</b>								<b>841</b>	<b>0</b>	<b>50,55</b>	<b>157,0</b>	<b>0</b>	<b>32,88</b>	<b>22,04</b>	<b>10,96</b>	<b>2,75</b>	<b>276,2</b>	<b>16,25</b>	<b>430,0</b>	<b>47,56</b>	<b>722,50</b>

Sef Ocol  
Panait Ion

Birou Fond Forestier,  
MIREL DUMITRACHE

Verificat,

Proprietar: INGKA INVESTMENTS FOREST ASSETS SRL

Schita Parchet UP 38 Teliu, ua 86

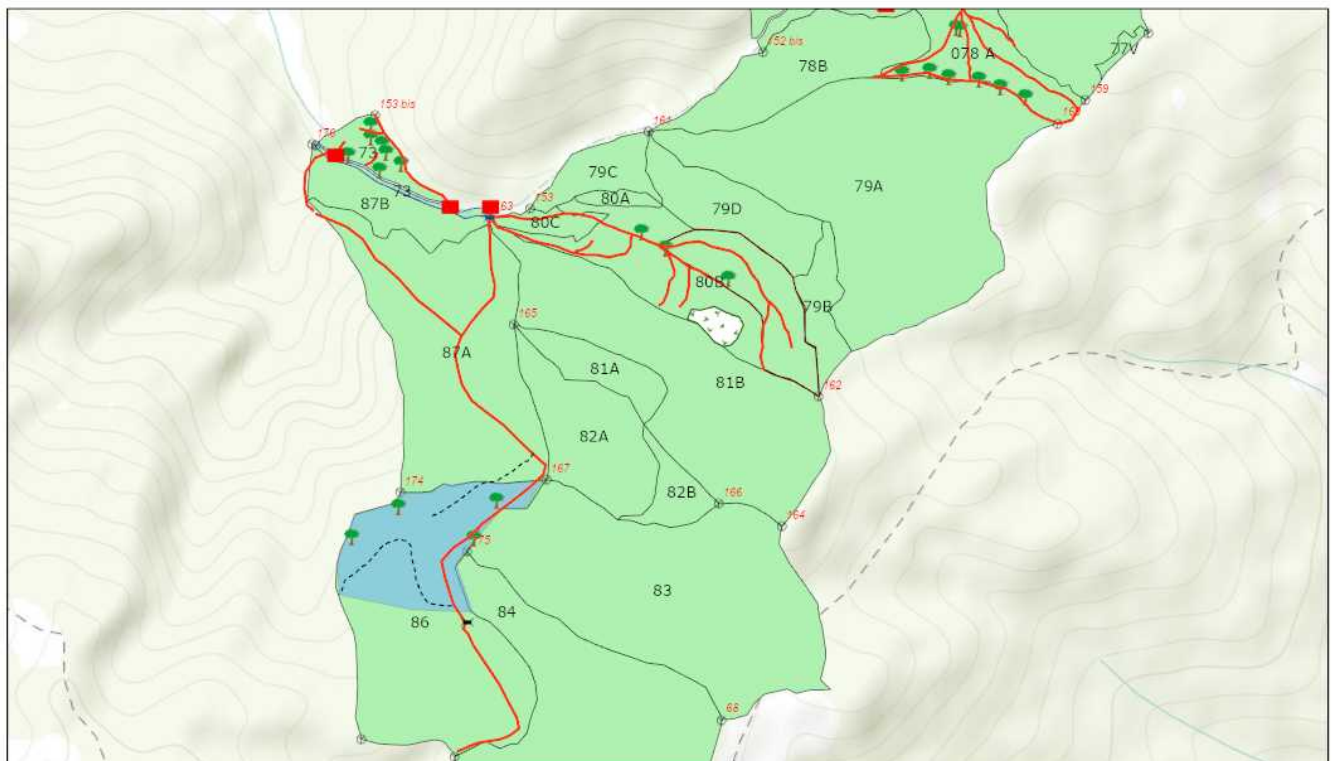

6/21/2022, 10:34:49 PM

- |                              |                           |                      |                         |
|------------------------------|---------------------------|----------------------|-------------------------|
| <b>Tehnologie exploatare</b> | <b>Informatii drumuri</b> | <b>Linie postata</b> | <b>Bome</b>             |
| ■ Platforma primara          | — Drum tractor existent   | — Suprafata parchet  | ■ Fond Forestier IRI    |
| ✕ Podet existent             | - - - Drum tractor propus | ▨ Zone tampon apa    | ● Arbore biodiversitate |
| ■ Podet propus               | ● Elemente Biodiversitate | □ insula imbatranire |                         |

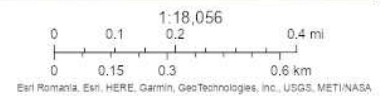

ARCGIS Web AppBuilder  
Esri Romania, Esri, HERE, Garmin, GeoTechnologies, Inc., USGS, METI/NASA

Întocmit: Ing. COSMIN BORCEA

# SCHIȚA DE ANSAMBLU

Schita amplasament

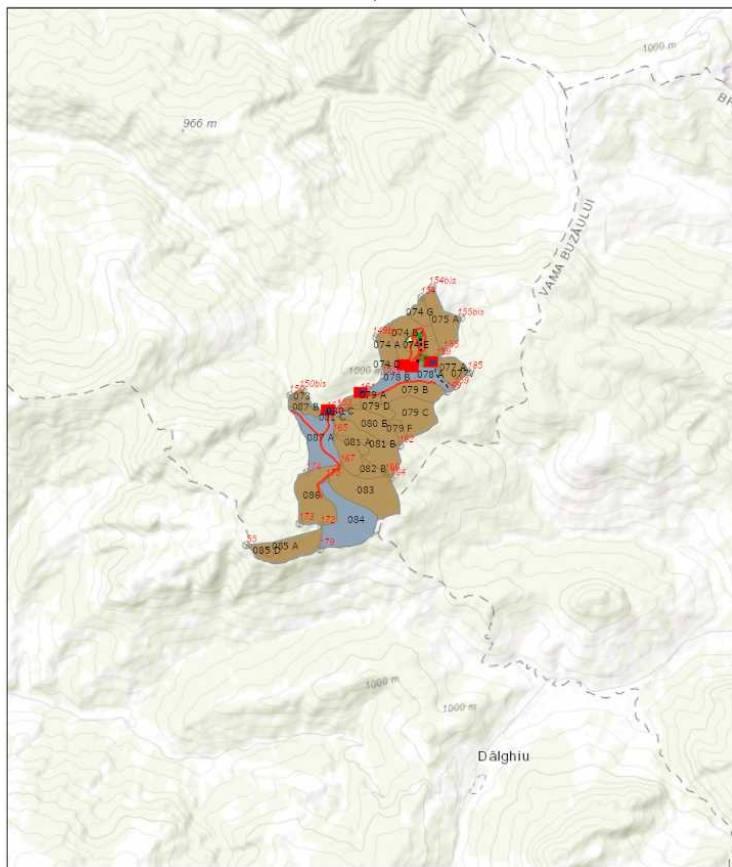

10/7/2019, 3:13:03 PM

1:68,606

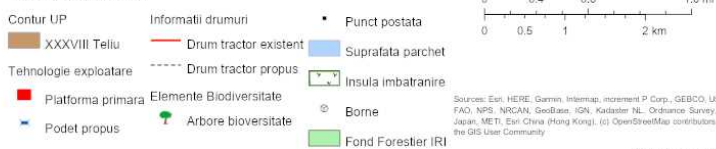

Sources: Esri, HERE, Garmin, Intermap, increment P Corp., GEBCO, USGS, FAO, NPS, NRCAN, Geobase, IGN, Kadaster NL, Ordnance Survey, Esri Japan, METI, Esri China (Hong Kong), Swisstopo, Swisstopo, Swisstopo, and the GIS User Community

Web AppBuilder for ArcGIS  
Esri Romania, Esri, HERE, Garmin, INCREMENT P, USGS, METI/NASA |

Întocmit: Ing. COSMIN BORCEA

# Anexă APV nr. 2150/2200125301430 P2150\_UP38\_ua86 TELIU

Localizare: U.P. XXXVIII Teliu u.a. 86

## A. Evaluarea impactului de mediu /social:

### 1. Proprietăți/amenajări speciale / în imediata vecinătate ce pot fi afectate în urma operațiunilor:NU

- obiectiv: \_\_\_\_\_
- măsuri de evitare /diminuare a pagubelor: \_\_\_\_\_
- proceduri de compensare a proprietarilor: \_\_\_\_\_

### 2. Situri cu semnificație culturală, ecologică, economică, religioasă sau spirituală pentru comunitățile locale: NU

- obiectiv: \_\_\_\_\_
- măsuri de evitare /diminuare a pagubelor: \_\_\_\_\_

### 3. Cursuri de apă ce urmează a fi afectate: DA

- Denumire pârâu: Paraul Hormodag lungime sector afectat: 8 lucrari hidrotehnice Nu este cazul
- Măsuri de evitare/diminuare a impactului: Doua podete din tuburi
- Zona tampon (delimitare): Nu este cazul
- Podețe de traversare(amplasament, detalii construcție): 2 podete din tuburi
- Restricționarea exploatărilor /colectării lemnului (perioada): Nu este cazul
- Alte soluții tehnice: Nu sunt necesare

### 4. Izvoare de apă necesar a fi protejate din zona parchetului:NU

Măsuri \_\_\_\_\_

### 5. Captări de apă potabilă/amenajari piscicole aflate în aval:NU

- obiectiv (denumire): \_\_\_\_\_
- măsuri de evitare /diminuare a pagubelor: \_\_\_\_\_
- proceduri de compensare a eventualelor pierderi: \_\_\_\_\_

### 6. Specii protejate\*:NU Obiectiv protejat \_\_\_\_\_

- Măsuri minime de conservare /zona de conservare \_\_\_\_\_

### 7. Habitate marginale (zone umede, stâncării, grohotișuri, păduri ripariene) :NU / Obiectiv \_\_\_\_\_

- Măsuri de conservare \_\_\_\_\_

### 8. Păduri cu Valoare Ridicată de conservare:NU / Categoria VRC \_\_\_\_\_

- Măsuri de management \_\_\_\_\_

### 9. Reteaua de zone de conservare /zone reprezentative ale ecosistemelor naturale +10%":NU

- Măsuri de management: \_\_\_\_\_

### 10. Drumuri cu eroziune excesivă : NU lungime sector cu eroziune \_\_\_\_\_

- Măsuri de management: \_\_\_\_\_

11. Pe suprafața parchetului s-a identificat și materializat: (i) un număr de 7 arbori pentru biodiversitate (lemn mort) - arborii pe picior nu vor fi doborâți dacă nu prezintă pericol din punct de vedere SSM (vezi schița parchetului) / (ii) un număr de "insule de îmbătrânire" delimitate prin Nu este cazul (nu se va recolta masa lemnoasă; se va evita amplasarea cailor de scos apropiat);

12. Pentru transportul materialului lemnos pe drumurile forestiere/publice trebuie aplicate următoarele restricții de rulare \_\_\_\_\_

- restricții de tonaj: \_\_\_\_\_ tronson drum: \_\_\_\_\_ orar: \_\_\_\_\_

**13.** Mențiuni speciale sub raport ecologic, social/turistic (arie protejată, zonă defavorizată, trasee turistice etc.):

Este responsabilitatea cumparatorului de a identifica administratorul drumurilor care vor fi folosite pentru transportul materialului lemnos, respectiv de a-si onora obligatiile fata de acesta.

Soluții adoptate: Nu este cazul

Resp. marcare Borcea Cosmin

Data: 23.06.2022

Validat R&C: BOGDAN BANICA