

ACT DE PUNERE ÎN VALOARE

Proprietar: INGKA INVESTMENTS FOREST ASSETS SRL
"P2164_UP2_ua417AE ARHIPOAIA", , Grad de accesibilitate: <= 250m

Data întocmirii	Nr. partidă	Nr.Sumal	Unitate de producție	District	Canton	Aprobat
30.06.2022	2164	22001253015 70	II Galati	POIANA CRISTEI - IVESTI	HANU CONACHII	

		Informații privind N.T.S.M.	Grupa de specii	Nr.de arbori	Vol. arbore
Suprafața totală act.	14,70				
Tratament	Rarituri				
Natura produsului	SECUNDARE/LUCRARI INGRIJIRE				
Tehnologia de exploatare	Sortimente si multipli de sortimente	Stâncării pe	Rășinoase	0	0,00
Data inventarierii	30.06.2022	Arbori putregăioși	FAG	0	0,00
Anul exploatării	2022	cu un volum de	Quercinee	820	0,15
Procedeele de inventariere	Fir cu fir	Iescării	Diverse tari	738	0,15
Ciocan rotund numărul	VN-09-05	cu un volum de	Diverse moi	104	0,16
Ciocan pătrat numărul			Total	1662	0,15

SPECIA	SORTARE DIMENSIONALĂ							Lemn lucru	Coajă	Lemn de foc		Volum brut
	G1	G2	G3	M1	M2	M3	L.S.			Total	VF	
Stejar brumariu	0	0	0	0	0	0,04	1,07	1,11	0,53	11,13	3,61	12,77
Stejar pedunculat (L)	0	12,68	0	7,2	5,5	3,92	2,37	31,67	8,25	68,3	12,35	108,22
Frasin comun	0	6,57	0	6,22	9,76	6,96	5,53	35,04	7,55	70,93	9,2	113,52
Plop alb	0	0,81	0	0,32	0,32	0,39	0,42	2,26	0,32	13,57	1,15	16,15
TOTAL	0	20,06	0	13,74	15,58	11,31	9,39	70,08	16,65	163,93	26,31	250,66

U.A.	Suprafața ha	Vârsta ani	Panta G	Seminiș utilizabil				H.	Volum brut
				%	S.tot	Compoziție			
417 A	12,40	45	0,00	0,00	0	0	0	230,06	
417 E	2,30	25	0,00	0,00	0	0	0	20,6	
Total	14,70				0			250,66	

U.A.	ST.B	ST.I	FR	PL	Total
417 A	0	108,22	113,05	8,79	230,06
417 E	12,77	0	0,47	7,36	20,60
Total	12,77	108,22	113,52	16,15	250,66

U.A.	Specia	Diametre		Inalțimi		Vârsta	Vol. arb.	Nr. arb.	Creșt. tere	SORTARE DIMENSIONALĂ							Lemn lucru	Coajă	Lemn de foc		Volum brut	
		dt	dcg	ht	hc					G1	G2	G3	M1	M2	M3	L.S.			Total	VF		
417 A	ST.I	19,39	23,36	16,71	16,71	45	0,34	314		0	12,68	0	7,2	5,5	3,92	2,37	31,67	8,25	68,3	12,35	108,22	
417 A	FR	15,43	20,53	15,41	15,41	45	0,17	679		0	6,57	0	6,22	9,76	6,96	5,48	34,99	7,53	70,53	9,12	113,05	
417 A	PL	25,50	25,50	16,69	16,69	45	0,55	16		0	0,81	0	0,21	0,12	0,06	0,04	1,24	0,17	7,38	0,54	8,79	
Total U.A.									1009	0	0	20,06	0	13,63	15,38	10,94	7,89	67,90	15,95	146,2	22,01	230,06
417 E	ST.B	7,00	9,69	8,85	8,85	25	0,03	506		0	0	0	0	0	0,04	1,07	1,11	0,53	11,13	3,61	12,77	
417 E	FR	7,49	8,48	6,24	6,24	25	0,01	59		0	0	0	0	0	0,05	0,05	0,02	0,4	0,08	0,47		
417 E	PL	13,14	14,21	10,68	10,68	25	0,08	88		0	0	0	0,11	0,2	0,33	0,38	1,02	0,15	6,19	0,61	7,36	
Total U.A.									653	0	0	0	0	0,11	0,2	0,37	1,50	2,18	0,70	17,72	4,30	20,60
Total general U.A.									1662	0	0	20,06	0	13,74	15,58	11,31	9,39	70,08	16,65	163,9	26,31	250,66

Sef Ocol
Panait Ion

Birou Fond Forestier,
COSTEL RADUCAN

Verificat,

Proprietar: INGKA INVESTMENTS FOREST ASSETS SRL

Schita partida 2164



01.07.2022 08:57:34

- | | | |
|------------------------------|---------------------------|--------------------------|
| Tehnologie exploatare | Informatii drumuri | Suprafata parchet |
| ■ Platforma primara | — Drum tractor existent | ⊗ Borne |
| | • Lemn mort | ■ Fond Forestier IRI |

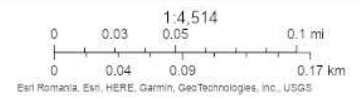

ARCGIS Web AppBuilder
Esri Romania, Esri, HERE, Garmin, GeoTechnologies, Inc., USGS

Întocmit: Ing. PAUL DIMA

SCHIȚA DE ANSAMBLU

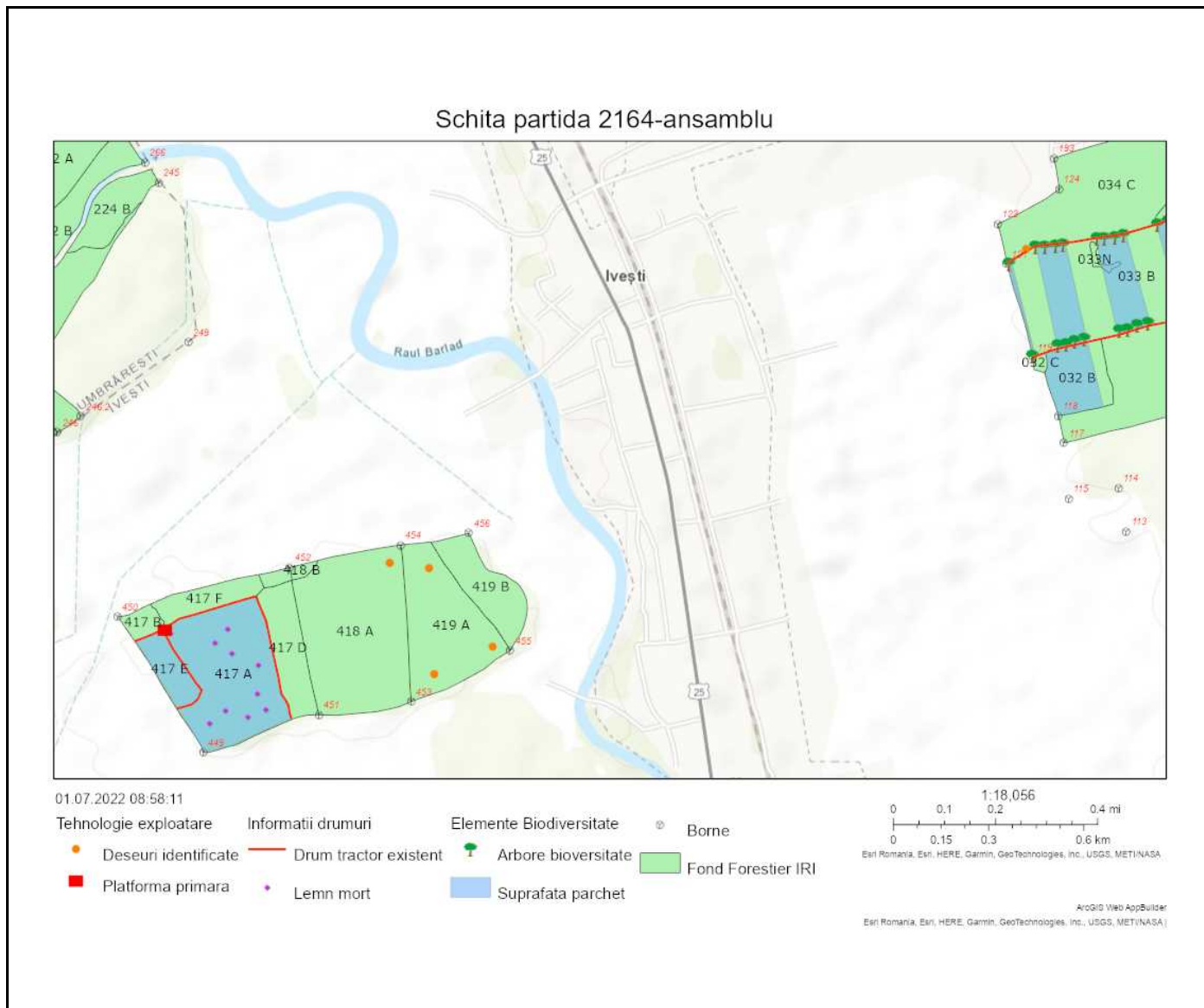

Întocmit: Ing. PAUL DIMA

Anexă APV nr. 2164/2200125301570 ""P2164_UP2_ua417AE ARHIPOAIA"

Localizare: U.P. II Galati u.a. 417 A, 417 E

A. Evaluarea impactului de mediu /social:

1. Proprietăți/amenajări speciale / în imediata vecinătate ce pot fi afectate în urma operațiunilor:NU

- obiectiv: _____
- măsuri de evitare /diminuare a pagubelor: _____
- proceduri de compensare a proprietarilor: _____

2. Situri cu semnificație culturală, ecologică, economică, religioasă sau spirituală pentru comunitățile locale: NU

- obiectiv: _____
- măsuri de evitare /diminuare a pagubelor: _____

3. Cursuri de apă ce urmează a fi afectate: NU

- Denumire pârâu: _____ lungime sector afectat: _____ lucrari hidrotehnice _____
- Măsuri de evitare/diminuare a impactului: _____
- Zona tampon (delimitare): _____
- Podețe de traversare(amplasament, detalii construcție): _____
- Restricționarea exploatărilor /colectării lemnului (perioada): _____
- Alte soluții tehnice: _____

4. Izvoare de apă necesar a fi protejate din zona parchetului:NU

Măsuri _____

5. Captări de apă potabilă/amenajari piscicole aflate în aval:NU

- obiectiv (denumire): _____
- măsuri de evitare /diminuare a pagubelor: _____
- proceduri de compensare a eventualelor pierderi: _____

6. Specii protejate*:NU Obiectiv protejat _____

- Măsuri minime de conservare /zona de conservare _____

7. Habitate marginale (zone umede, stâncării, grohotișuri, păduri ripariene) :NU / Obiectiv

- _____
- Măsuri de conservare _____

8. Păduri cu Valoare Ridicată de conservare:NU / Categoria VRC _____

- Măsuri de management _____

9. Reteaua de zone de conservare /zone reprezentative ale ecosistemelor naturale +10%":DA

- Măsuri de management: 417E - se protejeaza exemplarele de stejar brumariu la exploatare.

10. Drumuri cu eroziune excesivă: NU lungime sector cu eroziune _____

- Măsuri de management: _____

11. Pe suprafața parchetului s-a identificat și materializat: (i) un număr de 10 arbori pentru biodiversitate (lemn mort) - arborii pe picior nu vor fi doborâți dacă nu prezintă pericol din punct de vedere SSM (vezi schița parchetului) / (ii) un număr de "insule de îmbătrânire" delimitate prin - (nu se va recolta masa lemnoasă; se va evita amplasarea cailor de scos apropiat);

12. Pentru transportul materialului lemnos pe drumurile forestiere/publice trebuie aplicate următoarele restricții de rulare _____

- restricții de tonaj: _____ tronson drum: _____ orar: _____

13. Mențiuni speciale sub raport ecologic, social/turistic (arie protejată, zonă defavorizată, trasee turistice etc.):

-

Soluții adoptate: Nu este cazul.

Resp. marcarea Ing. Dima Paul

Data: 30.06.2022

Validat R&C: BOGDAN BANICA