

ACT DE PUNERE ÎN VALOARE

Proprietar: INGKA INVESTMENTS FOREST ASSETS SRL
P2171_UP5_ua104 VALEA BABELI, , Grad de accesibilitate: 1001 - 1500m

Data întocmirii	Nr. partidă	Nr.Sumal	Unitate de producție	District	Canton	Aprobat
07.07.2022	2171	22001253016 40	V Campuri Panciu	SUSITA - MILCOV	CAMPURI 1	

		Informații privind N.T.S.M.	Grupa de specii	Nr.de arbori	Vol. arbore
Suprafața totală act.	25,94				
Tratament	Rarituri				
Natura produsului	SECUNDARE/LUCRARI INGRIJIRE	Stâncării pe	Rășinoase	268	0,31
Tehnologia de exploatare	Sortimente si multipli de sortimente	Arbori putregăioși	FAG	5152	0,13
Data inventarierii	07.07.2022	cu un volum de	Quercinee	0	0,00
Anul exploatării	2022	5,52 mc	Diverse tari	750	0,33
Procedeeul de inventariere	Fir cu fir	Iescării	Diverse moi	33	0,68
		0 mc			
Ciocan rotund numărul	VN-09-18		Total	6203	0,17
Ciocan pătrat numărul					

SPECIA	SORTARE DIMENSIONALĂ							Lemn lucru	Coajă	Lemn de foc		Volum brut
	G1	G2	G3	M1	M2	M3	L.S.			Total	VF	
Brad	1,18	7,96	5,73	10,32	4,01	0	1,17	30,37	3,42	30,88	0,27	64,67
Molid	0,4	2,23	1,72	3,47	1,13	0	0,4	9,35	1,08	8,15	0,03	18,58
Fag	0,25	15,77	0	15,14	24,56	26,68	22,44	104,84	7,77	569,38	71,75	681,99
Cires	1,31	9,02	0	1,82	1,44	0,45	0,06	14,1	1,59	83,51	3,8	99,2
Frasin comun	0	1,73	0	1,3	1,37	0,88	0,46	5,74	1,22	33,13	2,56	40,09
Paltin de munte	0	3,1	0	2,21	4,82	3,19	1,54	14,86	1,87	90,42	8,73	107,15
Plop tremurator	0,29	3,84	0	0,53	0,45	0,18	0,08	5,37	0,72	16,2	1,59	22,29
TOTAL	3,43	43,65	7,45	34,79	37,78	31,38	26,15	184,63	17,67	831,67	88,73	1033,97

U.A.	Suprafața ha	Vârsta ani	Panta G	Semințis utilizabil				Volum brut
				%	S.tot	Compoziție		
104	25,94	50	25,00	0,00	0	0	0	1033,97
Total	25,94				0			1033,97

U.A.	BR	MO	FA	CI	FR	PAM	PLT	Total
104	64,67	18,58	681,99	99,2	40,09	107,15	22,29	1033,97

U.A.	Specia	Diametre		Inalțimi		Vârsta	Vol. arb.	Nr. arb.	Creș tere	SORTARE DIMENSIONALĂ							Lemn lucru	Coajă	Lemn de foc		Volum brut
		dt	deg	ht	hc					G1	G2	G3	M1	M2	M3	L.S.			Total	VF	
104	BR	20,26	23,53	17,66	17,66	50	0,34	188		1,18	7,96	5,73	10,32	4,01	0	1,17	30,37	3,42	30,88	0,27	64,67
104	MO	19,10	20,64	14,28	14,28	50	0,23	80		0,4	2,23	1,72	3,47	1,13	0	0,4	9,35	1,08	8,15	0,03	18,58
104	FA	14,37	16,86	12,83	12,83	50	0,13	5152		0,25	15,77	0	15,14	24,56	26,68	22,44	104,84	7,77	569,38	71,75	681,99
104	CI	31,02	30,33	19,03	19,03	50	0,84	118		1,31	9,02	0	1,82	1,44	0,45	0,06	14,1	1,59	83,51	3,8	99,2
104	FR	22,35	27,11	18,41	18,41	50	0,41	98		0	1,73	0	1,3	1,37	0,88	0,46	5,74	1,22	33,13	2,56	40,09
104	PAM	17,43	23,54	16,82	16,82	50	0,20	534		0	3,1	0	2,21	4,82	3,19	1,54	14,86	1,87	90,42	8,73	107,15
104	PLT	26,61	27,50	18,00	18,00	50	0,68	33		0,29	3,84	0	0,53	0,45	0,18	0,08	5,37	0,72	16,2	1,59	22,29
Total U.A.								6203	0	3,43	43,65	7,45	34,79	37,78	31,38	26,15	184,63	17,67	831,67	88,73	1033,97
Total general U.A.								6203	0	3,43	43,65	7,45	34,79	37,78	31,38	26,15	184,63	17,67	831,67	88,73	1033,97

Sef Ocol
Panait Ion

Birou Fond Forestier,
COSTEL RADUCAN

Verificat,

Proprietar: INGKA INVESTMENTS FOREST ASSETS SRL

Schita detaliu P 2171

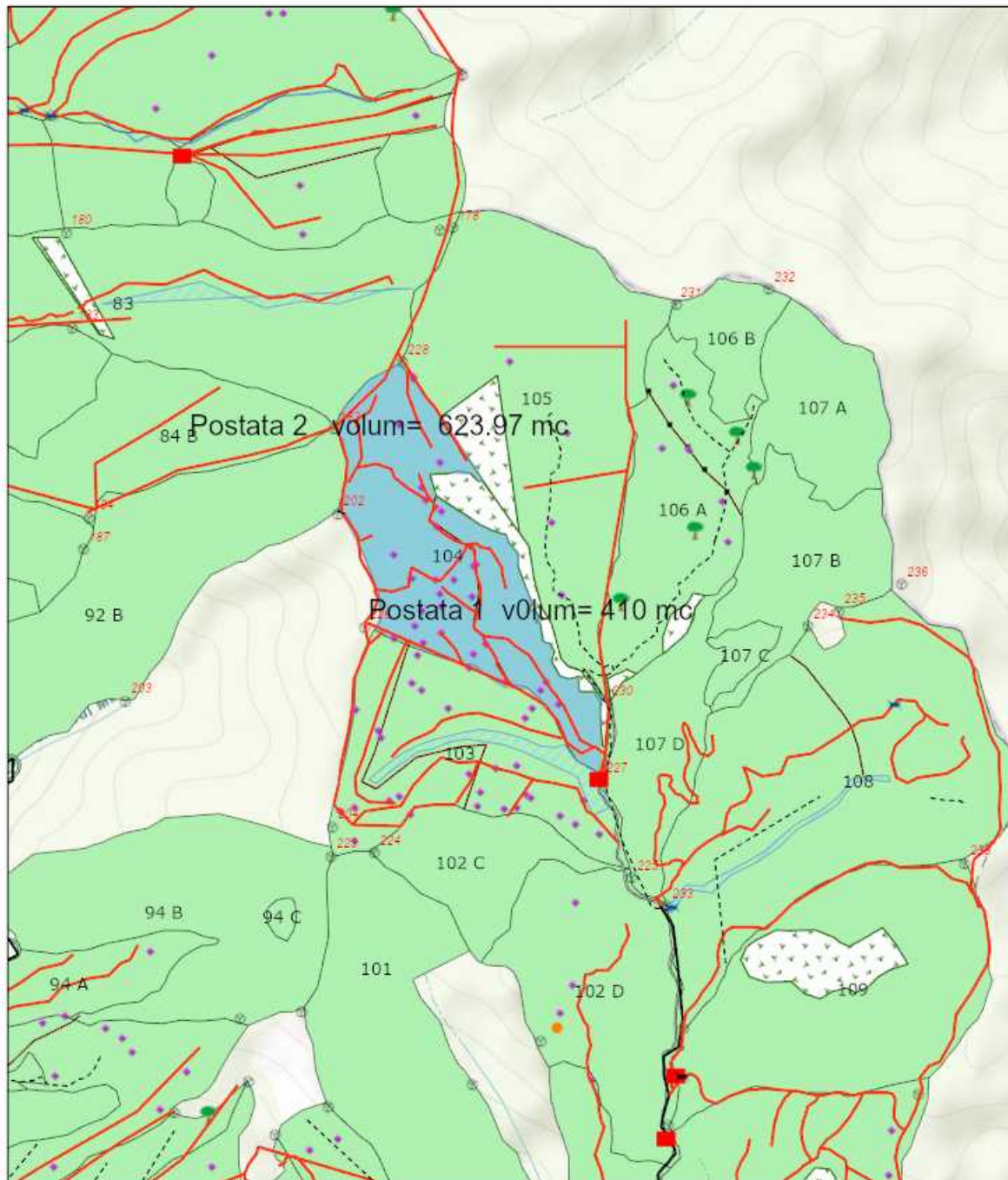

7/7/2022, 10:30:20 AM

- | | | |
|------------------------------|--------------------------------|----------------------|
| Tehnologie exploatare | — Drum auto forestier | — Linie postata |
| ● Deseuri identificate | — Drum tractor existent | ■ Suprafata parchet |
| ■ Platforma primara | - - - Drum tractor propus | ▨ Zone tampon apa |
| ✂ Podet existent | ● Lemn mort | ▭ Insula imbatranire |
| ✂ Podet propus | Elemente Biodiversitate | ⊕ Borne |
| Informatii drumuri | ● Arbore biodiversitate | ■ Fond Forestier IRI |
| --- Cale atelaje | ■ Punct postata | |

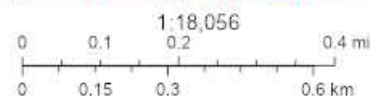

Esri Romania, Esri, HERE, Garmin, GeoTechnologies, inc., USGS, METI/NASA

ArcGIS Web AppBuilder
Esri Romania, Esri, HERE, Garmin, GeoTechnologies, inc., USGS, METI/NASA |

Întocmit: Ing. ALIN CHIVU

SCHIȚA DE ANSAMBLU

Schita P2171 Ansamblu

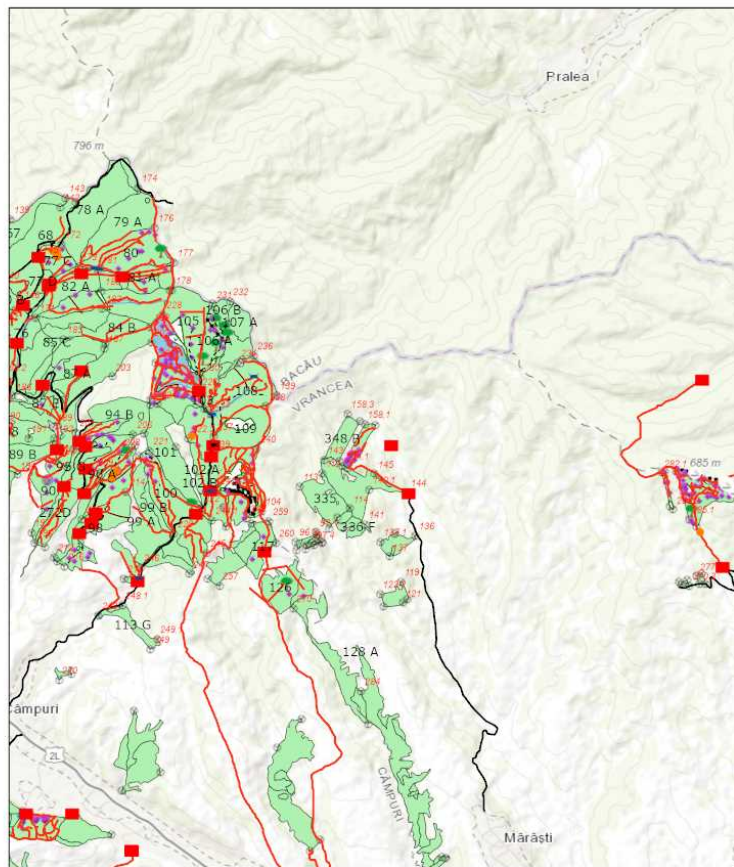

7/7/2022, 9:36:11 AM

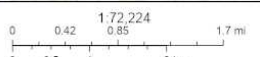
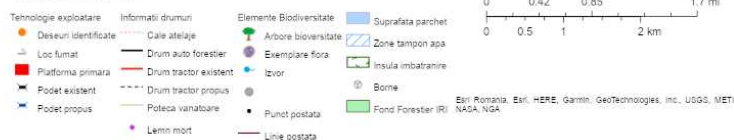

Esri Romania, Esri, HERE, Garmin, GeoTechnologies, Inc., UGGS, METI, NADA, NGA, AtrGIS Web AppBuilder
Esri Romania, Esri, HERE, Garmin, GeoTechnologies, Inc., UGGS, METI, NADA, NGA

Întocmit: Ing. ALIN CHIVU

Anexă APV nr. 2171/2200125301640 P2171_UP5_ua104 VALEA BABEI

Localizare: U.P. V Campuri Panciu u.a. 104

A. Evaluarea impactului de mediu /social:

1. Proprietăți/amenajări speciale / în imediata vecinătate ce pot fi afectate în urma operațiunilor:NU

- obiectiv: _____
- măsuri de evitare /diminuare a pagubelor: _____
- proceduri de compensare a proprietarilor: _____

2. Situri cu semnificație culturală, ecologică, economică, religioasă sau spirituală pentru comunitățile locale: NU

- obiectiv: _____
- măsuri de evitare /diminuare a pagubelor: _____

3. Cursuri de apă ce urmează a fi afectate: DA

- Denumire pârâu: Valea-Babei lungime sector afectat: 12 lucrari hidrotehnice Podetr
- Măsuri de evitare/diminuare a impactului: Se vor proteja capetele de tub
 - Zona tampon (delimitare): Nu e cazul
 - Podețe de traversare(amplasament, detalii construcție): 2
 - Restricționarea exploatărilor /colectării lemnului (perioada): Nu se va folosi drumul de tractor în perioadele cu sol umed.
 - Alte soluții tehnice: Nu

4. Izvoare de apă necesar a fi protejate din zona parchetului:NU

Măsuri _____

5. Captări de apă potabilă/amenajari piscicole aflate în aval:NU

- obiectiv (denumire): _____
- măsuri de evitare /diminuare a pagubelor: _____
- proceduri de compensare a eventualelor pierderi: _____

6. Specii protejate*:NU Obiectiv protejat _____

- Măsuri minime de conservare /zona de conservare _____

7. Habitate marginale (zone umede, stâncării, grohotișuri, păduri ripariene) :NU / Obiectiv _____

- Măsuri de conservare _____

8. Păduri cu Valoare Ridicată de conservare:NU / Categoria VRC _____

- Măsuri de management _____

9. Reteaua de zone de conservare /zone reprezentative ale ecosistemelor naturale +10%":NU

- Măsuri de management: _____

10. Drumuri cu eroziune excesivă: NU lungime sector cu eroziune _____

- Măsuri de management: _____

11. Pe suprafața parchetului s-a identificat și materializat: (i) un număr de 26 arbori pentru biodiversitate (lemn mort) - arborii pe picior nu vor fi doborâți dacă nu prezintă pericol din punct de vedere SSM (vezi schița parchetului) / (ii) un număr de 1 "insule de îmbătrânire" delimitate prin IB cu vopsea verde (nu se va recolta masa lemnoasă; se va evita amplasarea cailor de scos apropiat);

12. Pentru transportul materialului lemnos pe drumurile forestiere/publice trebuie aplicate următoarele restricții de rulare _____

- restricții de tonaj: Nu tronson drum: Se percepe taxa de peiaj pe drumul Auto DAF Valea-Babei orar: Nu

13. Mențiuni speciale sub raport ecologic, social/turistic (arie protejată, zonă defavorizată, trasee turistice etc.):

Platforma primara care deserveste masa lemnoasa rezultata din prezenta partida este amplasata la Drumul Forestier administrat de Primăria Câmpuri, care percepe tarif de peaj.

Soluții adoptate:

Resp. marcare Chivu Alin

Data: 07.07.2022

Validat R&C: BOGDAN BANICA