

ACT DE PUNERE ÎN VALOARE

Proprietar: INGKA INVESTMENTS FOREST ASSETS SRL
P2172_UP2_ua205A TORCESTI, , Grad de accesibilitate: <= 250m

Data întocmirii	Nr. partidă	Nr.Sumal	Unitate de producție	District	Canton	Aprobat
07.07.2022	2172	22001253016 50	II Galati	POIANA CRISTEI - IVESTI	TORCESTI - SALCIA CONDRE	

		Informații privind N.T.S.M.	Grupa de specii	Nr.de arbori	Vol. arbore
Suprafața totală act.	8,70				
Tratament	Progr.2				
Natura produsului	PRINCIPALE CODRU	Stâncării pe	Rășinoase	0	0,00
Tehnologia de exploatare	Sortimente si multipli de sortimente	Arbori putregăioși	FAG	0	0,00
Data inventarierii	07.07.2022	cu un volum de	Quercinee	131	1,25
Anul exploatării	2022	Iescării	Diverse tari	637	0,09
Procedeul de inventariere	Fir cu fir	cu un volum de	Diverse moi	10	0,77
Ciocan rotund numărul	VN-09-05		Total	778	0,29
Ciocan pătrat numărul					

SPECIA	SORTARE DIMENSIONALĂ							Lemn lucru	Coajă	Lemn de foc		Volum brut
	G1	G2	G3	M1	M2	M3	L.S.			Total	VF	
Stejar pedunculat (L)	18,85	14,25	0	2,88	1,86	0,93	0,36	39,13	7,53	116,57	17,66	163,23
Frasin comun	0	0,03	0	0,16	0,4	0,56	1,01	2,16	0,5	12,76	1,53	15,42
Jugastru	0	0,25	0	0,27	0,58	0,84	1,24	3,18	0,55	21,41	3,41	25,14
Ulm	0	0,05	0	0,09	0,37	0,73	0,76	2	0,44	13,28	1,4	15,72
Tei pucios	0,81	1,91	0	0,16	0,1	0,02	0,02	3,02	0,61	4,04	0,29	7,67
TOTAL	19,66	16,49	0	3,56	3,31	3,08	3,39	49,49	9,63	168,06	24,29	227,18

U.A.	Suprafața ha	Vârsta ani	Panta G	Semințis utilizabil				Volum brut	
				%	S.tot	Compoziție			H.
205 A	8,70	105	0.00	20.00	1,74	8Fr2St		0,9	227,18
Total	8,70				1,74				227,18

U.A.	ST.1	FR	JU	UL	TE.P	Total
205 A	163,23	15,42	25,14	15,72	7,67	227,18

U.A.	Specia	Diametre		Inalțimi		Vârsta	Vol. arb.	Nr. arb.	Creș tere	SORTARE DIMENSIONALĂ							Lemn lucru	Coajă	Lemn de foc		Volum brut
		dt	deg	ht	hc					G1	G2	G3	M1	M2	M3	L.S.			Total	VF	
205 A	ST.1	33,45	36,21	19,34	19,34	105	1,25	131		18,85	14,25	0	2,88	1,86	0,93	0,36	39,13	7,53	116,57	17,66	163,23
205 A	FR	12,45	14,23	11,12	11,12	105	0,08	182		0	0,03	0	0,16	0,4	0,56	1,01	2,16	0,5	12,76	1,53	15,42
205 A	JU	13,59	14,94	9,60	9,60	105	0,11	235		0	0,25	0	0,27	0,58	0,84	1,24	3,18	0,55	21,41	3,41	25,14
205 A	UL	12,75	13,81	8,21	8,21	105	0,07	220		0	0,05	0	0,09	0,37	0,73	0,76	2	0,44	13,28	1,4	15,72
205 A	TE.P	23,40	23,40	13,90	13,90	105	0,77	10		0,81	1,91	0	0,16	0,1	0,02	0,02	3,02	0,61	4,04	0,29	7,67
Total U.A.								778	0	19,66	16,49	0	3,56	3,31	3,08	3,39	49,49	9,63	168,0	24,29	227,18
Total general U.A.								778	0	19,66	16,49	0	3,56	3,31	3,08	3,39	49,49	9,63	168,0	24,29	227,18

6

Sef Ocol
Panait Ion

Birou Fond Forestier,
MIREL DUMITRACHE

Verificat,

Proprietar: INGKA INVESTMENTS FOREST ASSETS SRL

Schita partida 2172

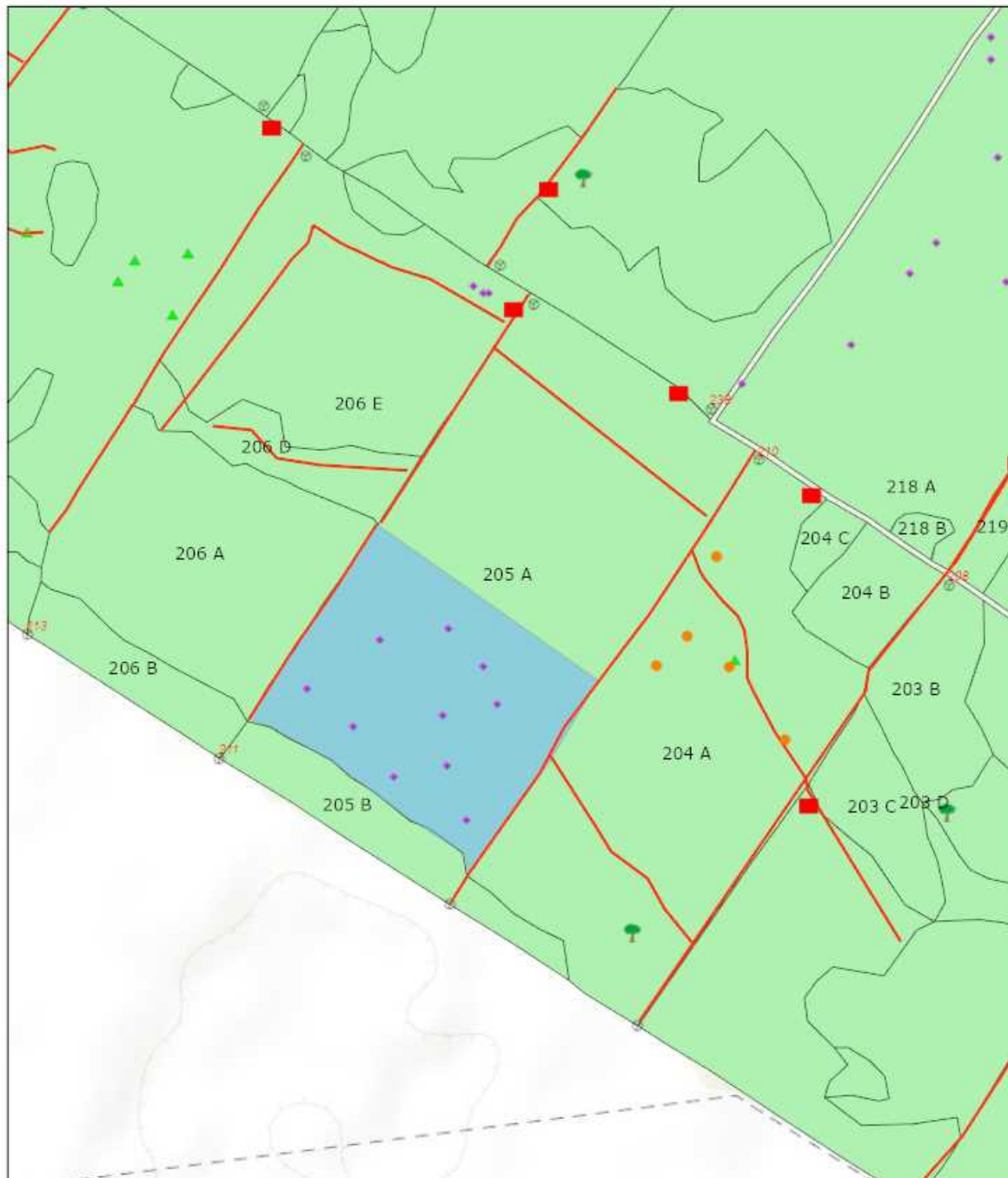

07.07.2022 12:02:42

- | | |
|------------------------------|--------------------------------|
| Tehnologie exploatare | Elemente Biodiversitate |
| ● Deseuri identificate | 🌳 Arbore biodiversitate |
| ■ Platforma primara | 🌱 Musuroi furnici |
| Informatii drumuri | ■ Suprafata parchet |
| — Drum tractor existent | ⊙ Borne |
| ● Lemn mort | ■ Fond Forestier IRI |

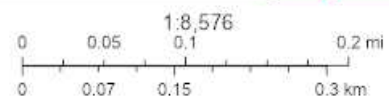

Esri Romania, Esri, HERE, Garmin, GeoTechnologies, Inc., USGS, METI, NASA

ArcGIS Web AppBuilder
Esri Romania, Esri, HERE, Garmin, GeoTechnologies, Inc., USGS |

Întocmit: Ing. PAUL DIMA

SCHIȚA DE ANSAMBLU

Schita partida 2172-ansamblu

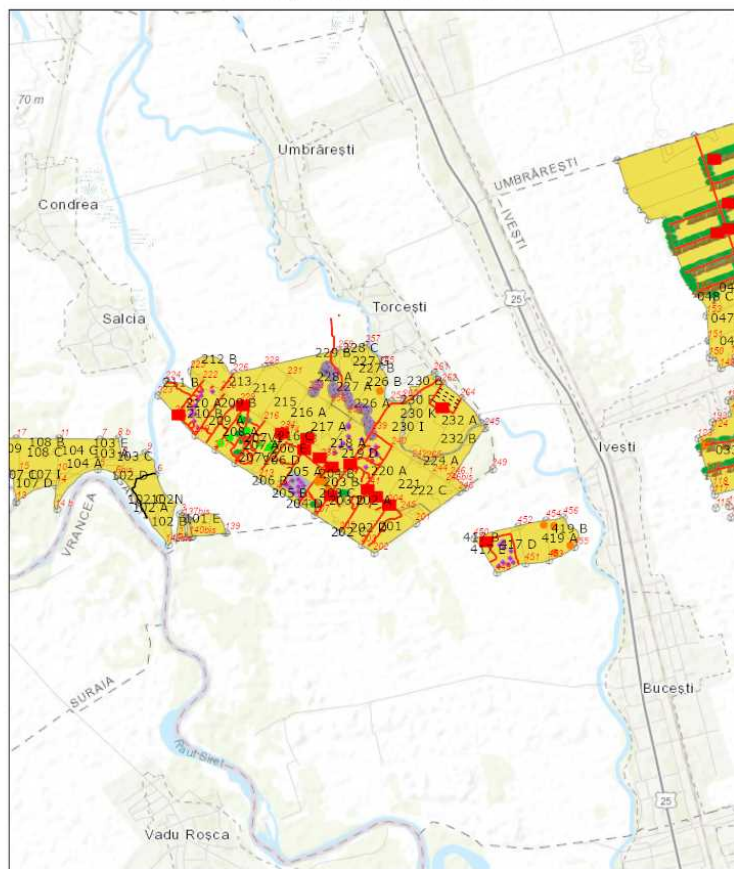

07.07.2022 12:03:37

- | | | |
|-----------------------|-----------------------|-------------------------|
| Contur UP | Informații drumuri | Exemplare flora |
| Il Galati | Drum auto forestier | Musuroi furnici |
| Tehnologie exploatare | Drum tractor existent | Suprafata parchet |
| Deseuri identificate | Drum tractor propus | Borne |
| Platforma primara | Lemn mort | Elemente Biodiversitate |
| Resturi exploatare | Arbore biodiversitate | Fond Forestier IRI |

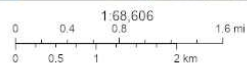

Esri Romania, Esri, HERE, Garmin, GeoTechnologies, Inc., UGS, METI, NASA, NGA

ArGIS Web AppBuilder
Esri Romania, Esri, HERE, Garmin, GeoTechnologies, Inc., UGS, METI, NASA

Întocmit: Ing. PAUL DIMA

Anexă APV nr. 2172/2200125301650 P2172_UP2_ua205A TORCESTI

Localizare: U.P. II Galati u.a. 205 A

A. Evaluarea impactului de mediu /social:

1. Proprietăți/amenajări speciale / în imediata vecinătate ce pot fi afectate în urma operațiunilor:NU

- obiectiv: _____
- măsuri de evitare /diminuare a pagubelor: _____
- proceduri de compensare a proprietarilor: _____

2. Situri cu semnificație culturală, ecologică, economică, religioasă sau spirituală pentru comunitățile locale: NU

- obiectiv: _____
- măsuri de evitare /diminuare a pagubelor: _____

3. Cursuri de apă ce urmează a fi afectate: NU

- Denumire pârâu: _____ lungime sector afectat: _____ lucrari hidrotehnice _____
- Măsuri de evitare/diminuare a impactului: _____
- Zona tampon (delimitare): _____
- Podețe de traversare(amplasament, detalii construcție): _____
- Restricționarea exploatărilor /colectării lemnului (perioada): _____
- Alte soluții tehnice: _____

4. Izvoare de apă necesar a fi protejate din zona parchetului:NU

Măsuri _____

5. Captări de apă potabilă/amenajari piscicole aflate în aval:NU

- obiectiv (denumire): _____
- măsuri de evitare /diminuare a pagubelor: _____
- proceduri de compensare a eventualelor pierderi: _____

6. Specii protejate*:NU Obiectiv protejat _____

- Măsuri minime de conservare /zona de conservare _____

7. Habitate marginale (zone umede, stâncării, grohotișuri, păduri ripariene) :NU / Obiectiv

- _____
- Măsuri de conservare _____

8. Păduri cu Valoare Ridicată de conservare:NU / Categoria VRC _____

- Măsuri de management _____

9. Reteaua de zone de conservare /zone reprezentative ale ecosistemelor naturale +10%":NU

- Măsuri de management: _____

10. Drumuri cu eroziune excesivă: NU lungime sector cu eroziune _____

- Măsuri de management: _____

11. Pe suprafața parchetului s-a identificat și materializat: (i) un număr de 10 arbori pentru biodiversitate (lemn mort) - arborii pe picior nu vor fi doborâți dacă nu prezintă pericol din punct de vedere SSM (vezi schița parchetului) / (ii) un număr de "insule de îmbătrânire" delimitate prin - (nu se va recolta masa lemnoasă; se va evita amplasarea cailor de scos apropiat);

12. Pentru transportul materialului lemnos pe drumurile forestiere/publice trebuie aplicate următoarele restricții de rulare _____

- restricții de tonaj: _____ tronson drum: _____ orar: _____

13. Mențiuni speciale sub raport ecologic, social/turistic (arie protejată, zonă defavorizată, trasee turistice etc.):

-

Soluții adoptate: Transportul masei lemnoase se va face pe DAF Torcesti cu plata taxei de peiaj catre OS Tecuci.

Resp. marcare Ing.Dima Paul

Data: 07.07.2022

Validat R&C: BOGDAN BANICA