

ACT DE PUNERE ÎN VALOARE

Proprietar: INGKA INVESTMENTS FOREST ASSETS SRL
P2180_UP5_ua149% Uscare molid , , Grad de accesibilitate: 501 - 1000m

Data întocmirii	Nr. partidă	Nr.Sumal	Unitate de producție	District	Canton	Aprobat
12.07.2022	2180	22001253017 30	V Campuri Panciu	SUSITA - MILCOV	CAMPURI 1	

		Informații privind N.T.S.M.	Grupa de specii	Nr.de arbori	Vol. arbore
Suprafața totală act.	2,30				
Tratament	Acc.II				
Natura produsului	ACCIDENTALE II	Stâncării pe	Rășinoase	465	0,17
Tehnologia de exploatare	Sortimente si multipli de sortimente	Arbori putregăioși	FAG	0	0,00
Data inventarierii	12.07.2022	cu un volum de	Quercinee	0	0,00
Anul exploatării	2022	Iescării	Diverse tari	0	0,00
Procedeul de inventariere	Fir cu fir	cu un volum de	Diverse moi	0	0,00
Ciocan rotund numărul	VN-09-18				
Ciocan pătrat numărul			Total	465	0,17

SPECIA	SORTARE DIMENSIONALĂ							Lemn lucru	Coajă	Lemn de foc		Volum brut
	G1	G2	G3	M1	M2	M3	L.S.			Total	VF	
Molid	0	0,56	1,94	4,96	2,23	0	0,91	10,6	1,35	67,83	0,15	79,78
TOTAL	0	0,56	1,94	4,96	2,23	0	0,91	10,6	1,35	67,83	0,15	79,78

U.A.	Suprafața ha	Vârsta ani	Panta G	Seminiș utilizabil				H.	Volum brut
				%	S.tot	Compoziție			
149	2,30	40	31.00	0.00	0	0	0	79,78	
Total	2,30				0			79,78	

U.A.	MO
149	79,78

U.A.	Specia	Diametre		Inalțimi		Vârsta	Vol. arb.	Nr. arb.	Creș tere	SORTARE DIMENSIONALĂ							Lemn lucru	Coajă	Lemn de foc		Volum brut
		dt	deg	ht	hc					G1	G2	G3	M1	M2	M3	L.S.			Total	VF	
149	MO	17,35	19,35	13,57	13,57	40	0,17	465		0	0,56	1,94	4,96	2,23	0	0,91	10,6	1,35	67,83	0,15	79,78
Total U.A.								465	0	0	0,56	1,94	4,96	2,23	0	0,91	10,6	1,35	67,83	0,15	79,78
Total general U.A.								465	0	0	0,56	1,94	4,96	2,23	0	0,91	10,6	1,35	67,83	0,15	79,78

Sef Ocol
Panait Ion

Birou Fond Forestier,
COSTEL RADUCAN

Verificat,

Proprietar: INGKA INVESTMENTS FOREST ASSETS SRL

Schita Partida detaliu 2180

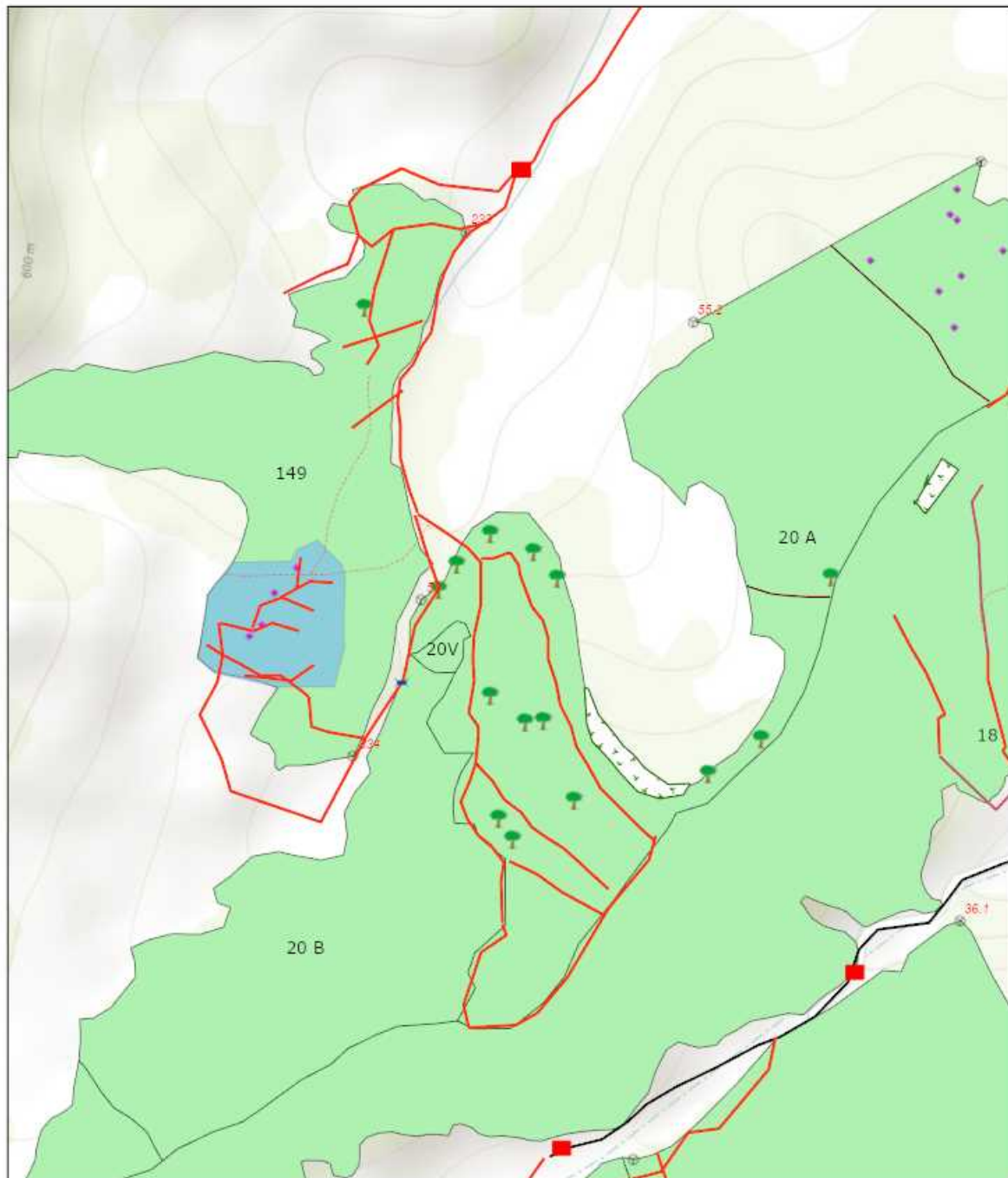

7/12/2022, 3:44:07 PM

- | | | |
|------------------------------|--------------------------------|----------------------|
| Tehnologie exploatare | — Drum tractor existent | Suprafata parchet |
| ■ Platforma primara | ● Lemn mort | Insula imbatranire |
| ✦ Podet propus | Elemente Biodiversitate | ⊙ Borne |
| Informatii drumuri | ● Arbore biodiversitate | ■ Fond Forestier IRI |
| --- Cale atelaje | — Linie postata | |
| — Drum auto forestier | | |

Esri Romania, Esri, HERE, Garmin, GeoTechnologies, inc., USGS, METI/NASA

Esri Romania, Esri, HERE, Garmin, GeoTechnologies, inc., USGS, METI/NASA | ArcGIS Web AppBuilder

Întocmit: Ing. ALIN CHIVU

SCHIȚA DE ANSAMBLU

Schita Partida Ansamblu 2180

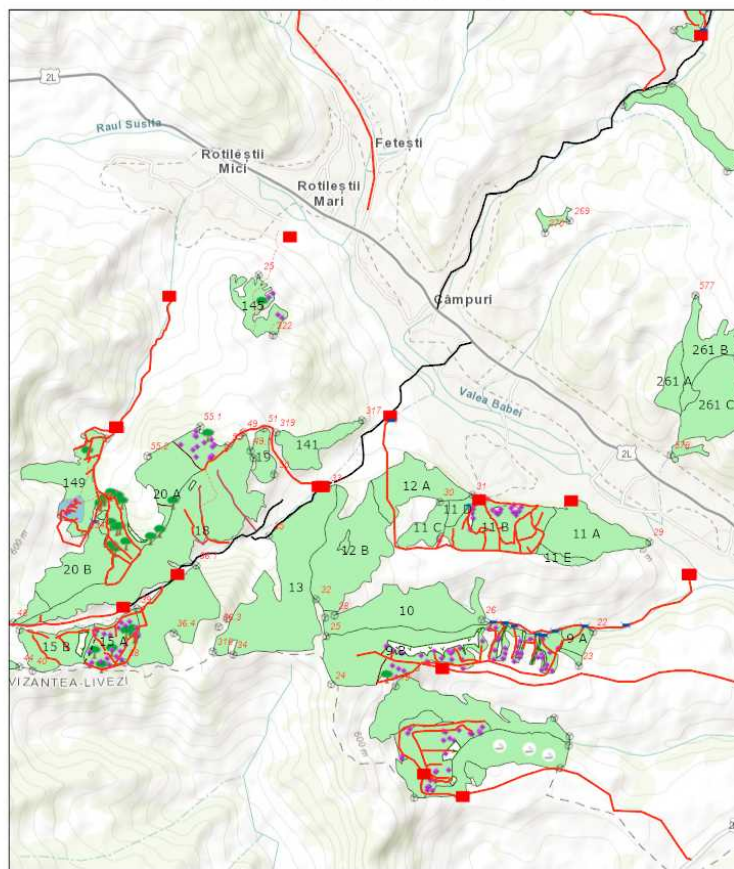

7/12/2022, 3:45:50 PM

- | | | |
|-----------------------|-------------------------|---------------------|
| Tehnologie exploatare | Drum tractor existent | Linie postata |
| Loc fumat | Drum tractor neconform | Suprafata parchet |
| Platforma primara | Drum tractor propus | Insula imbatranite |
| Podet propus | Lemn mort | Borne |
| Informati drumuri | Elemente Biodiversitate | Fond Forestier (RI) |
| Cale atelaje | Arbore biodiversitate | |
| Drum auto forestier | Izvor | |

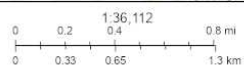

Esri Romania, Esri, HERE, Garmin, GeoTechnologies, Inc., UGGI, METI, NASA

ArGIS Web AppBuilder
Esri Romania, Esri, HERE, Garmin, GeoTechnologies, Inc., UGGI, METI, NASA

Întocmit: Ing. ALIN CHIVU

Anexă APV nr. 2180/2200125301730 P2180_UP5_ua149% Uscare molid

Localizare: U.P. V Campuri Panciu u.a. 149

A. Evaluarea impactului de mediu /social:

1. Proprietăți/amenajări speciale / în imediata vecinătate ce pot fi afectate în urma operațiunilor:DA

- obiectiv: Pasuni private
- măsuri de evitare /diminuare a pagubelor: Nu se vor folosi drumurile de pamant la scos m.l. daca solul este imbibat cu apa.
- proceduri de compensare a proprietarilor: Înțelegere între factorul afectat si beneficiarul masei lemnoase.

2. Situri cu semnificație culturală, ecologică, economică, religioasă sau spirituală pentru comunitățile locale: NU

- obiectiv: _____
- măsuri de evitare /diminuare a pagubelor: _____

3. Cursuri de apă ce urmează a fi afectate: DA

- Denumire pârâu: Saratel lungime sector afectat: 6 lucrari hidrotehnice Podet
- Măsuri de evitare/diminuare a impactului: Se vor proteja capetele de tub
- Zona tampon (delimitare): Nu
- Podețe de traversare(amplasament, detalii construcție): 1
- Restricționarea exploatărilor /colectării lemnului (perioada): Pe perioada cand solul este imbibat cu apa
- Alte soluții tehnice: Nu4.2A

4. Izvoare de apă necesar a fi protejate din zona parchetului:NU

Măsuri _____

5. Captări de apă potabilă/amenajari piscicole aflate în aval:NU

- obiectiv (denumire): _____
- măsuri de evitare /diminuare a pagubelor: _____
- proceduri de compensare a eventualelor pierderi: _____

6. Specii protejate*:NU Obiectiv protejat _____

- Măsuri minime de conservare /zona de conservare _____

7. Habitate marginale (zone umede, stâncării, grohotișuri, păduri ripariene) :NU / Obiectiv _____

- Măsuri de conservare _____

8. Păduri cu Valoare Ridică de conservare:DA / Categoria VRC 4.2a

- Măsuri de management Nu se va colecta material lemnos în perioadele cu precipitații abundente, precum și atunci când solul este moale de la precipitații sau dezgheț.

9. Reteaua de zone de conservare /zone reprezentative ale ecosistemelor naturale +10%":DA

- Măsuri de management: Nu se va colecta material lemnos în perioadele cu precipitații abundente, precum și atunci când solul este moale de la precipitații sau dezgheț.

10. Drumuri cu eroziune excesivă: NU lungime sector cu eroziune _____

- Măsuri de management: _____

11. Pe suprafața parchetului s-a identificat și materializat: (i) un număr de _____ arbori pentru biodiversitate (lemn mort) - arborii pe picior nu vor fi doborâți dacă nu prezintă pericol din punct de vedere SSM

(vezi schița parchetului) / **(ii)** un număr de "insule de îmbătrânire" delimitate prin Nu (nu se va recolta masa lemnoasă; se va evita amplasarea cailor de scos apropiat);

12. Pentru transportul materialului lemnos pe drumurile forestiere/publice trebuie aplicate următoarele restricții de rulare _____

- restricții de tonaj: Da pe timp umed tronson drum: Zona de pamant orar: Nu

13. Mențiuni speciale sub raport ecologic, social/turistic (arie protejată, zonă defavorizată, trasee turistice etc.):

Nu

Soluții adoptate: Se va plăti taxa de drum către primăria Campuri

Resp. marcarea Chivu Alin

Data: 12.07.2022

Validat R&C: BOGDAN BANICA