

ACT DE PUNERE ÎN VALOARE

Proprietar: INGKA INVESTMENTS FOREST ASSETS SRL
P2137_Up31_ua37A_43A_Zahorna, , Grad de accesibilitate: 251 - 500m

Data întocmirii	Nr. partidă	Nr.Sumal	Unitate de producție	District	Canton	Aprobat
08.06.2022	2137	22001253013 00	XXXI Ceahlau - Dreptu	SUCEAVA - NEAMT	ZAHORNA	

		Informații privind N.T.S.M.	Grupa de specii	Nr.de arbori	Vol. arbore
Suprafața totală act.	17,50				
Tratament	Acc.I				
Natura produsului	ACCIDENTALE I	Stâncării pe	Rășinoase	34	1,90
Tehnologia de exploatare	Sortimente si multipli de sortimente	Arbori putregăioși	FAG	11	2,73
Data inventarierii	03.06.2022	cu un volum de	Quercinee	0	0,00
Anul exploatării	2022	Iescării	Diverse tari	0	0,00
Procedeul de inventariere	Fir cu fir	cu un volum de	Diverse moi	0	0,00
Ciocan rotund numărul	VN-09-08				
Ciocan pătrat numărul			Total	45	2,10

SPECIA	SORTARE DIMENSIONALĂ								Lemn lucru	Coajă	Lemn de foc		Volum brut
	G1	G2	G3	M1	M2	M3	L.S.	Total			VF		
Brad	11,8	5,22	1,29	0,84	0,21	0	0,08	19,44	2,16	13,86	0	35,46	
Molid	10,6	2,42	0,43	0,22	0,07	0	0,01	13,75	1,21	14,13	0	29,09	
Fag	3,65	2,13	0	0,15	0,08	0,06	0,03	6,1	0,31	23,63	1,42	30,04	
TOTAL	26,05	9,77	1,72	1,21	0,36	0,06	0,12	39,29	3,68	51,62	1,42	94,59	

U.A.	Suprafața ha	Vârsta ani	Panta G	Seminiș utilizabil					Volum brut
				%	S.tot	Compoziție			
037 A	11,50	162	25.00	0.00	0	0		0	63,27
043 A	6,00	102	22.00	0.00	0	0		0	31,32
Total	17,50				0				94,59

U.A.	BR	MO	FA	Total
037 A	17,62	17,52	28,13	63,27
043 A	17,84	11,57	1,91	31,32
Total	35,46	29,09	30,04	94,59

U.A.	Specia	Diametre		Inalțimi		Vârsta	Vol. arb.	Nr. arb.	Creștere	SORTARE DIMENSIONALĂ								Lemn lucru	Coajă	Lemn de foc		Volum brut
		dt	dcg	ht	hc					G1	G2	G3	M1	M2	M3	L.S.	Total			VF		
037 A	BR	35,33	35,33	23,17	23,17	162	1,47	12		7,43	2,99	0,75	0,46	0,13	0	0,07	11,83	1,32	4,47	0	17,62	
037 A	MO	61,20	61,20	30,90	30,90	162	3,50	5		6,33	0,64	0,09	0,01	0,01	0	0	7,08	0,62	9,82	0	17,52	
037 A	FA	48,22	48,22	26,33	26,33	162	3,13	9		3,65	1,88	0	0,14	0,07	0,03	0,01	5,78	0,29	22,06	1,3	28,13	
Total U.A.								26	0	17,41	5,51	0,84	0,61	0,21	0,03	0,08	24,69	2,23	36,35	1,3	63,27	
043 A	BR	39,64	39,64	24,32	24,32	102	1,62	11		4,37	2,23	0,54	0,38	0,08	0	0,01	7,61	0,84	9,39	0	17,84	
043 A	MO	44,67	44,67	28,42	28,42	102	1,93	6		4,27	1,78	0,34	0,21	0,06	0	0,01	6,67	0,59	4,31	0	11,57	
043 A	FA	28,00	28,00	20,00	20,00	102	0,96	2		0	0,25	0	0,01	0,01	0,03	0,02	0,32	0,02	1,57	0,12	1,91	
Total U.A.								19	0	8,64	4,26	0,88	0,60	0,15	0,03	0,04	14,60	1,45	15,27	0,12	31,32	
Total general U.A.								45	0	26,05	9,77	1,72	1,21	0,36	0,06	0,12	39,29	3,68	51,62	1,42	94,59	

Sef Ocol
Panait Ion

Birou Fond Forestier,
PETREA VASILIU

Verificat,

Proprietar: INGKA INVESTMENTS FOREST ASSETS SRL

P2137

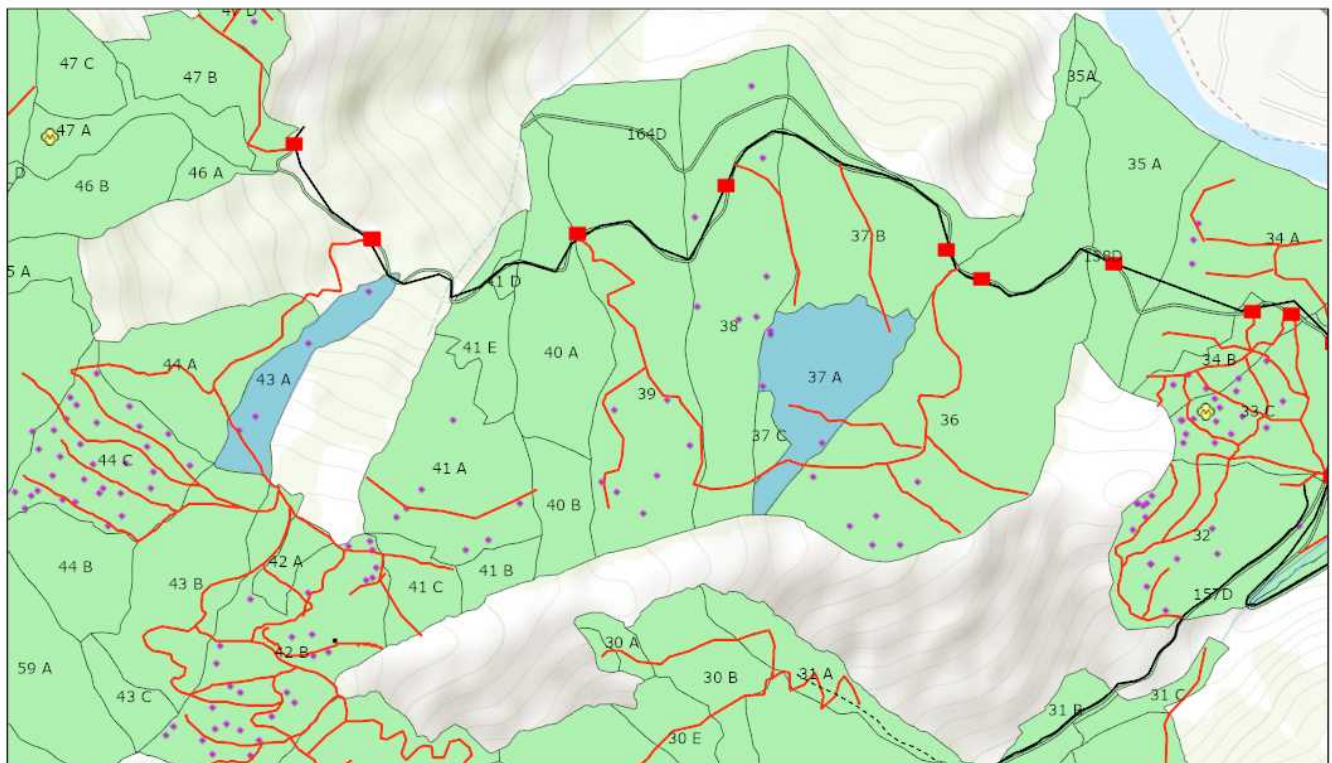

07.07.2022, 15:57:27

- | | | | |
|------------------------------|-----------------------|--------------------------------|--------------------|
| Tehnologie exploatare | Drum tractor existent | Elemente Biodiversitate | Suprafata parchet |
| Platforma primara | Drum tractor propus | Alte concentratii faunistice | Zone tampon apa |
| Informatii drumuri | Lemn mort | Punct postata | Fond Forestier IRI |
| Drum auto forestier | | | |

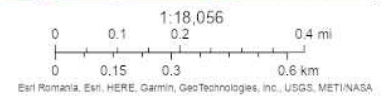

Esri Romania, Esri, HERE, Garmin, GeoTechnologies, Inc., USGS, METI/NASA
ArcGIS Web AppBuilder

Întocmit: Ing. IULIAN MICLIUC

SCHIȚA DE ANSAMBLU

P2137_ansamblu

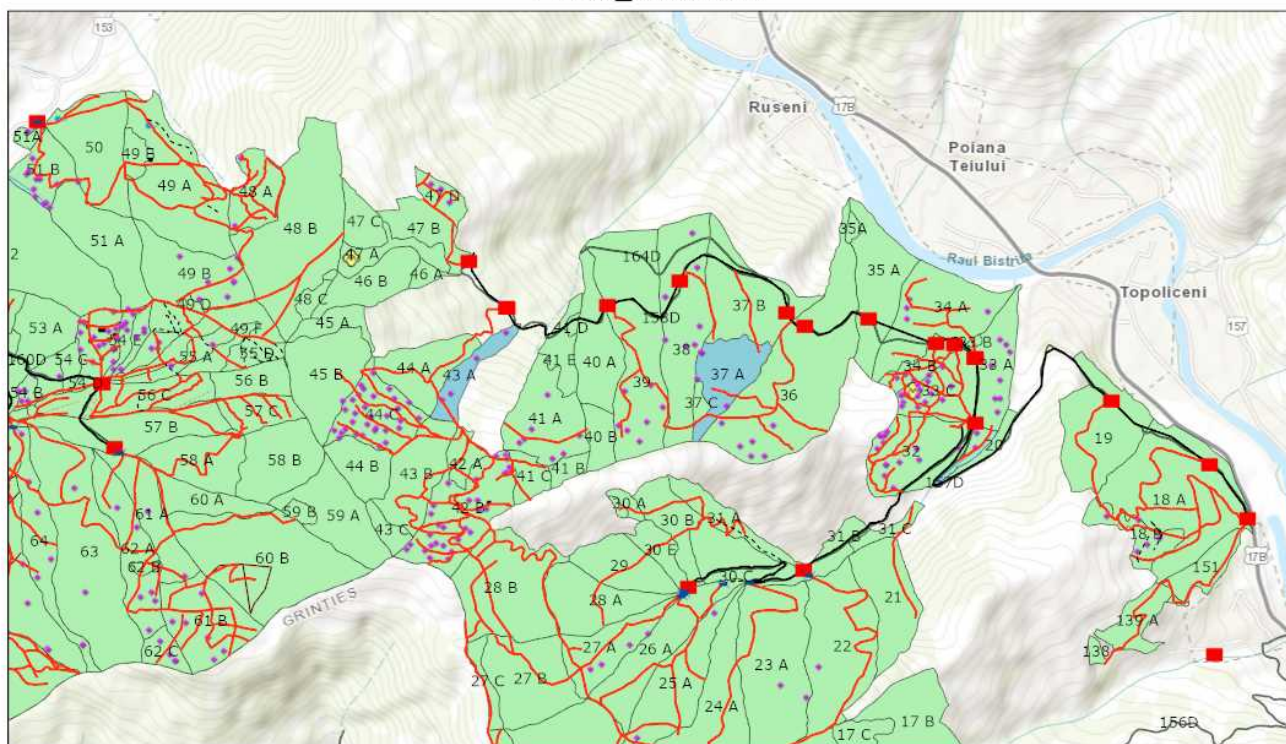

07.07.2022, 15:58:12

- | | | | |
|------------------------------|----------------------------|--------------------------------|----------------------|
| Tehnologie exploatare | Drum auto forestier | Elemente Biodiversitate | Linie postata |
| ■ Platforma primara | — Drum tractor existent | ● Alte concentratii faunistice | — Suprafata parchet |
| ■ Podet propus | - - - Drum tractor propus | ● Izvor | ▨ Zone tampon apa |
| Informatii drumuri | ● Lemn mort | ● Punct postata | ■ Fond Forestier IRI |
| --- Cale atelaje | | | |

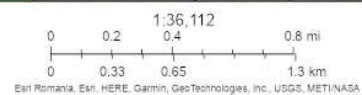

ArGIS Web AppBuilder
Esri Romania, Esri, HERE, Garmin, GeoTechnologies, Inc., USGS, METI/NASA

Întocmit: Ing. IULIAN MICLIUC

Anexă APV nr. 2137/2200125301300 P2137_Up31_ua37A_43A_Zahorna

Localizare: U.P. XXXI Ceahlau - Dreptu u.a. 37 A, 43 A

A. Evaluarea impactului de mediu /social:

1. Proprietăți/amenajări speciale / în imediata vecinătate ce pot fi afectate în urma operațiunilor:DA

- obiectiv: Fond forestier
- măsuri de evitare /diminuare a pagubelor: Nu se vor doborâ arbori și nu se vor depozita resturi de exploatare pe proprietatea învecinată.
- proceduri de compensare a proprietarilor: .

2. Situri cu semnificație culturală, ecologică, economică, religioasă sau spirituală pentru comunitățile locale: NU

- obiectiv: _____
- măsuri de evitare /diminuare a pagubelor: _____

3. Cursuri de apă ce urmează a fi afectate: NU

- Denumire pârâu: _____ lungime sector afectat: _____ lucrări hidrotehnice _____
- Măsuri de evitare/diminuare a impactului: _____
- Zona tampon (delimitare): _____
- Podețe de traversare(amplasament, detalii construcție): _____
- Restricționarea exploatărilor /colectării lemnului (perioada): _____
- Alte soluții tehnice: _____

4. Izvoare de apă necesar a fi protejate din zona parchetului:NU

Măsuri _____

5. Captări de apă potabilă/amenajări piscicole aflate în aval:NU

- obiectiv (denumire): _____
- măsuri de evitare /diminuare a pagubelor: _____
- proceduri de compensare a eventualelor pierderi: _____

6. Specii protejate*:NU Obiectiv protejat _____

- Măsuri minime de conservare /zona de conservare _____

7. Habitate marginale (zone umede, stâncării, grohotișuri, păduri ripariene) :NU / Obiectiv

- Măsuri de conservare _____

8. Păduri cu Valoare Ridicată de conservare:NU / Categoria VRC _____

- Măsuri de management _____

9. Reteaua de zone de conservare /zone reprezentative ale ecosistemelor naturale +10%":NU

- Măsuri de management: _____

10. Drumuri cu eroziune excesivă: NU lungime sector cu eroziune _____

- Măsuri de management: _____

11. Pe suprafața parchetului s-a identificat și materializat: (i) un număr de 8 arbori pentru biodiversitate (lemn mort) - arborii pe picior nu vor fi doborâți dacă nu prezintă pericol din punct de vedere SSM (vezi schița parchetului) / (ii) un număr de "insule de îmbătrânire" delimitate prin . (nu se va recolta masa lemnoasă; se va evita amplasarea cailor de scos apropiat);

12. Pentru transportul materialului lemnos pe drumurile forestiere/publice trebuie aplicate următoarele restricții de rulare _____

- restricții de tonaj: Platforma primara care deservește masa lemnoasa rezultata din prezenta partida este amplasata la Drumul Forestier administrat de OS Poiana Teiului. tronson drum: DAF Tecuia orar: .

13. Mențiuni speciale sub raport ecologic, social/turistic (arie protejată, zonă defavorizată, trasee turistice etc.):

.

Soluții adoptate: .

Resp. marcare Micliuc Iulian

Data: 07.07.2022

Validat R&C: BOGDAN BANICA