

ACT DE PUNERE ÎN VALOARE

Proprietar: INGKA INVESTMENTS FOREST ASSETS SRL
P2165_UP30_ua107A_Dartu, , Grad de accesibilitate: 251 - 500m

Data întocmirii	Nr. partidă	Nr.Sumal	Unitate de producție	District	Canton	Aprobat
30.06.2022	2165	22001253015 80	XXX Largu - Hangu	LARGU - HANGU	FAURU	

Suprafața totală act.	Tratament	Natura produsului	Tehnologia de exploatare	Data inventarierii	Anul exploatării	Procedeul de inventariere	Ciocan rotund numărul	Ciocan pătrat numărul	Informații privind N.T.S.M.	Grupa de specii	Nr.de arbori	Vol. arbore
14,60	Conserv.	TAIERI DE CONSERVARE	Sortimente si multipli de sortimente	30.06.2022	2022	Fir cu fir	VN-09-15		Stâncării pe ha	Rășinoase	157	2,28
									Arbori putregăioși 0 buc	FAG	79	4,95
									cu un volum de 0 mc	Quercinee	0	0,00
									Iescării 0 buc	Diverse tari	0	0,00
									cu un volum de 0 mc	Diverse moi	0	0,00
										Total	236	3,17

SPECIA	SORTARE DIMENSIONALĂ							Lemn lucru	Coajă	Lemn de foc		Volum brut
	G1	G2	G3	M1	M2	M3	L.S.			Total	VF	
Brad	123,73	18,53	6,18	4,46	1,26	0	0,38	154,54	17,18	17,47	0,04	189,19
Molid	87,08	27,07	5,67	4,08	1,32	0	0,42	125,64	11,37	31,27	0,01	168,28
Fag	145,91	28,84	0	2,4	0,94	0,37	0,11	178,57	8,77	203,75	16,56	391,09
TOTAL	356,72	74,44	11,85	10,94	3,52	0,37	0,91	458,75	37,32	252,49	16,61	748,56

U.A.	Suprafața ha	Vârsta ani	Panta G	Seminiș utilizabil				Volum brut	
				%	S.tot	Compoziție			H.
107 A	14,60	152	32,00	50,00	7,3	6FA2MO2BR		1	748,56
Total	14,60				7,3				748,56

U.A.	BR	MO	FA	Total
107 A	189,19	168,28	391,09	748,56

U.A.	Specia	Diametre		Inalțimi		Vârsta	Vol. arb.	Nr. arb.	Creștere	SORTARE DIMENSIONALĂ							Lemn lucru	Coajă	Lemn de foc		Volum brut
		dt	deg	ht	hc					G1	G2	G3	M1	M2	M3	L.S.			Total	VF	
107 A	BR	40,64	42,17	27,17	27,17	152	2,52	75		123,73	18,53	6,18	4,46	1,26	0	0,38	154,54	17,18	17,47	0,04	189,19
107 A	MO	40,20	42,79	30,43	30,43	152	2,05	82		87,08	27,07	5,67	4,08	1,32	0	0,42	125,64	11,37	31,27	0,01	168,28
107 A	FA	53,87	46,92	28,69	28,69	152	4,95	79		145,91	28,84	0	2,4	0,94	0,37	0,11	178,57	8,77	203,75	16,56	391,09
Total U.A.								236	0	356,72	74,44	11,85	10,94	3,52	0,37	0,91	458,75	37,32	252,49	16,61	748,56
Total general U.A.								236	0	356,72	74,44	11,85	10,94	3,52	0,37	0,91	458,75	37,32	252,49	16,61	748,56

Sef Ocol
Panait Ion

Birou Fond Forestier,
PETREA VASILIU

Verificat,

Proprietar: INGKA INVESTMENTS FOREST ASSETS SRL

Schita P 2165

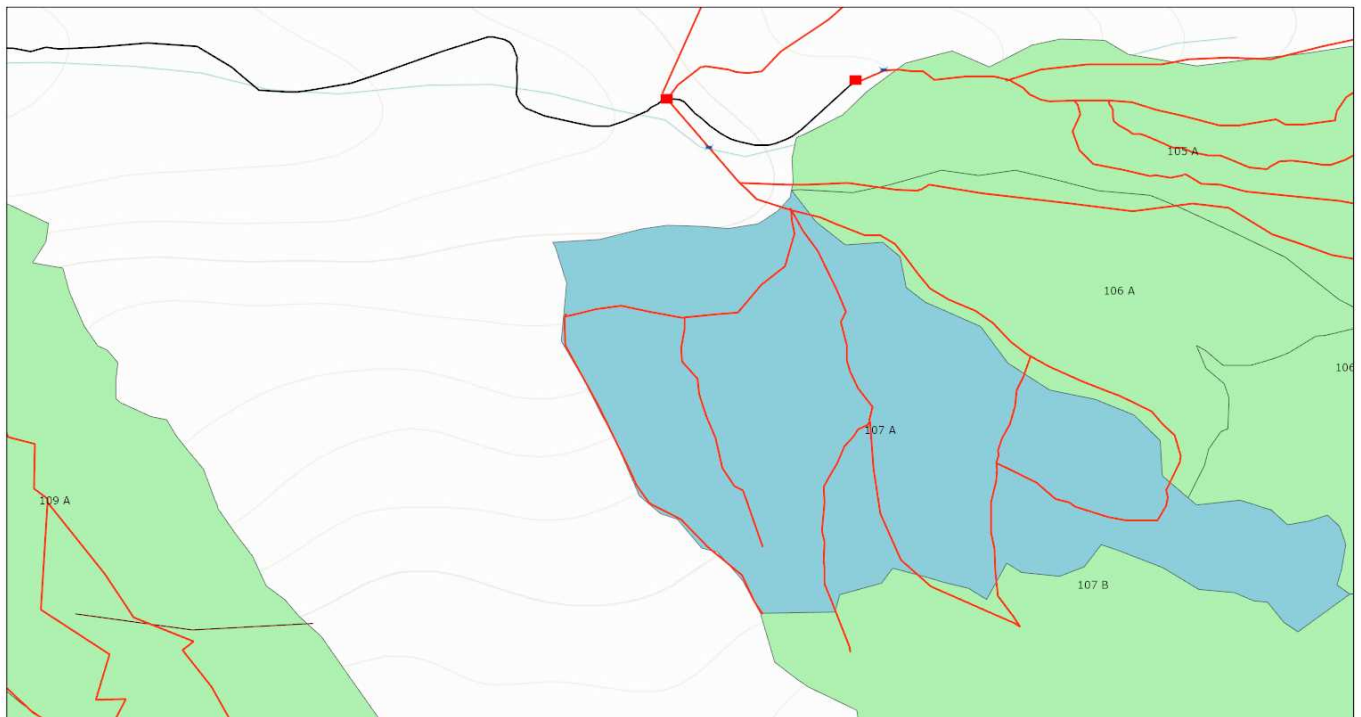

7/11/2022, 7:10:39 PM

Tehnologie exploatare	Informatii drumuri	Linie postata
■ Platforma primara	— Drum auto forestier	■ Suprafata parchet
■ Podet propus	— Drum tractor existent	■ Fond Forestier IRI

1:4,514

0 0.04 0.07 0.15 mi
0 0.05 0.1 0.2 km

Esri Romania, Esri, HERE, Garmin, GeoTechnologies, Inc., USGS

ArcGIS Web AppBuilder
Esri Romania, Esri, HERE, Garmin, GeoTechnologies, Inc., USGS

Întocmit: Ing. CIPRIAN BISTRICEANU

SCHIȚA DE ANSAMBLU

Schita P 2165

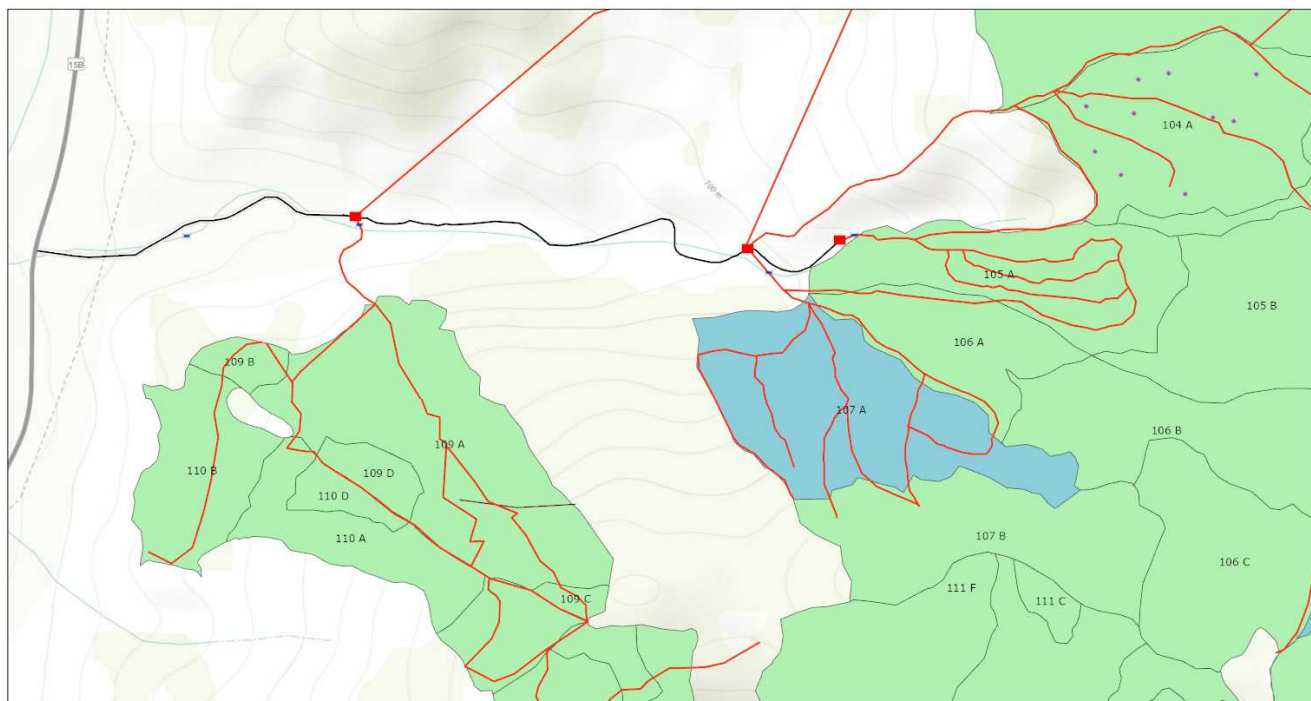

7/11/2022, 7:12:08 PM

1:9,028

- | | | |
|------------------------------|---------------------------|----------------------|
| Tehnologie exploatare | Informatii drumuri | — Linie postata |
| ■ Platforma primara | — Drum auto forestier | ■ Suprafata parchet |
| ■ Podet propus | — Drum tractor existent | ■ Fond Forestier IRI |
| | ● Lemn mort | |

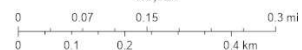

Esri Romania, Esri, HERE, Garmin, GeoTechnologies, Inc., USGS, METI/NASA

ArcGIS Web AppBuilder
Esri Romania, Esri, HERE, Garmin, GeoTechnologies, Inc., USGS, METI/NASA

Întocmit: Ing. CIPRIAN BISTRICEANU

Anexă APV nr. 2165/2200125301580 P2165_UP30_ua107A_Dartu

Localizare: U.P. XXX LARGU - Hangu u.a. 107 A

A. Evaluarea impactului de mediu /social:

1. Proprietăți/amenajări speciale / în imediata vecinătate ce pot fi afectate în urma operațiunilor:DA

- obiectiv: Proprietati particulare -Persoane fizice
- măsuri de evitare /diminuare a pagubelor: Intelegerea intre factorul afectat si beneficiarul masei lemnoase.
- proceduri de compensare a proprietarilor: Intelegerea intre factorul afectat si beneficiarul masei lemnoase.

2. Situri cu semnificație culturală, ecologică, economică, religioasă sau spirituală pentru comunitățile locale: NU

- obiectiv: _____
- măsuri de evitare /diminuare a pagubelor: _____

3. Cursuri de apă ce urmează a fi afectate: DA

- Denumire pârâu: DIRTU lungime sector afectat: 6 lucrari hidrotehnice Nu
- Măsuri de evitare/diminuare a impactului: Traversarea paraului se va face pe traseul aprobat pe podet de lemn sau tuburi.
- Zona tampon (delimitare): Nu e cazul
- Podețe de traversare(amplasament, detalii construcție): Podet de lemn sau tuburi.
- Restricționarea exploatărilor /colectării lemnului (perioada): Pe timp de ploaie.
- Alte soluții tehnice: 0

4. Izvoare de apă necesar a fi protejate din zona parchetului:NU

Măsuri _____

5. Captări de apă potabilă/amenajari piscicole aflate în aval:NU

- obiectiv (denumire): _____
- măsuri de evitare /diminuare a pagubelor: _____
- proceduri de compensare a eventualelor pierderi: _____

6. Specii protejate*:NU Obiectiv protejat _____

- Măsuri minime de conservare /zona de conservare _____

7. Habitate marginale (zone umede, stâncării, grohotișuri, păduri ripariene) :NU / Obiectiv _____

- Măsuri de conservare _____

8. Păduri cu Valoare Ridicată de conservare:NU / Categoria VRC _____

- Măsuri de management _____

9. Reteaua de zone de conservare /zone reprezentative ale ecosistemelor naturale +10%":DA

- Măsuri de management: Evitarea proceselor erozionale:respectarea traseelor de colectare,evitarea colectarii masei lemnoase in perioadele cu sol moale , nu se va afecta siguranta pe drumul public.

10. Drumuri cu eroziune excesivă: DA lungime sector cu eroziune 300

- Măsuri de management: Nivelarea drumului de tractor.

11. Pe suprafața parchetului s-a identificat și materializat: (i) un număr de 3 arbori pentru biodiversitate (lemn

mort) - arborii pe picior nu vor fi doborâți dacă nu prezintă pericol din punct de vedere SSM (vezi schița parchetului) / (ii) un număr de "insule de îmbătrânire" delimitate prin 0 (nu se va recolta masa lemnoasă; se va evita amplasarea cailor de scos apropiat);

12. Pentru transportul materialului lemnos pe drumurile forestiere/publice trebuie aplicate următoarele restricții de rulare _____

- restricții de tonaj: _____ tronson drum: _____ orar: _____

13. Mențiuni speciale sub raport ecologic, social/turistic (arie protejată, zonă defavorizată, trasee turistice etc.):

0

Soluții adoptate: Drum DAF DIRTU -taxa Primaria Poiana Teiului.

Resp. marcarea Bistriceanu Ciprian

Data: 30.06.2022

Validat R&C: _____