

ACT DE PUNERE ÎN VALOARE

Proprietar: INGKA INVESTMENTS FOREST ASSETS SRL
Basculita, 1 Nehoiu, Grad de accesibilitate: 501 - 1000m

Data întocmirii	Nr. partidă	Nr.Sumal	Unitate de producție	District	Canton	Aprobat
19.07.2019	1174		I Nehoiu	BUZAU - COVASNA - BIHOR	BASCULITA	Sef ocol

		Informații privind N.T.S.M.	Grupa de specii	Nr.de arbori	Vol. arbore
Suprafața totală act.	14,90	Stâncării pe	ha	1196	0,26
Tratament	Rarituri	Arbori putregăioși	0 buc	4301	0,06
Natura produsului	SECUNDARE/LUCRARI INGRIJIRE	cu un volum de	0 mc	0	0,00
Tehnologia de exploatare	Sortimente si multipli de sortimente	Iescării	0 buc	0	0,00
Data inventarierii	18.07.2019	cu un volum de	0 mc	0	0,00
Anul exploatării	2022				
Procedeul de inventariere	Fir cu fir				
Ciocan rotund numărul	VN-09-05			Total	5497
Ciocan pătrat numărul					0,10

SPECIA	SORTARE DIMENSIONALĂ							Lemn lucru	Coajă	Lemn de foc		Volum brut
	G1	G2	G3	M1	M2	M3	L.S.			Total	VF	
Molid	2	54	36	44	18	0	6	160	19	136	15	315
Fag	0	1	0	2	3	7	22	35	3	197	34	235
TOTAL	2	55	36	46	21	7	28	195	22	333	49	550

U.A.	Suprafața ha	Vârsta ani	Panta G	Seminiș utilizabil					Volum brut
				%	S.tot	Compoziție			
071 A	14,90	35	29,00	0,00	0			0	550
Total	14,90				0				550

U.A.	MO	FA	Total
071 A	315	235	550

U.A.	Specia	Diametre		Inalțimi		Vârsta	Vol. arb.	Nr. arb.	Creș tere	SORTARE DIMENSIONALĂ							Lemn lucru	Coajă	Lemn de foc		Volum brut
		dt	deg	ht	hc					G1	G2	G3	M1	M2	M3	L.S.			Total	VF	
071 A	MO	23,80	23,53	18,80	18,72	35	0,26	1196	11	2	54	36	44	18	0	6	160	19	136	15	315
071 A	FA	12,20	12,14	10,20	10,18	35	0,05	4301	11	0	1	0	2	3	7	22	35	3	197	34	235
Total U.A.								5497	22	2	55	36	46	21	7	28	195	22	333	49	550
Total general U.A.								5497	22	2	55	36	46	21	7	28	195	22	333	49	550

Sef Ocol
Panait Ion

Birou Fond Forestier,
COSTEL RADUCAN

Verificat,

Proprietar: INGKA INVESTMENTS FOREST ASSETS SRL

Schita partida 1174



7/19/2019, 9:27:24 AM

- | | | | | |
|------------------------------|-------------------------|--------------------------------|---------------------|----------------------|
| Tehnologie exploatare | — Drum tractor existent | Elemente Biodiversitate | • Punct postata | ⊠ Insula imbatranire |
| ■ Platforma primara | • Lemn mort | 🌳 Arbore biodiversitate | ■ Suprafata parchet | ⊙ Borne |
| Informatii drumuri | — Cale atelaje | 🏠 Barlog Urs | 🌊 Zone tampon apa | 🌿 Fond Forestier IRI |

1:6,609
0 0.04 0.07 0.15 mi
0 0.05 0.1 0.2 km
Sources: Esri, HERE, Garmin, Intermap, increment P Corp., GEBCO, USGS, FAO, NPS, NRCAN, GeoBase, IGN, Kadaster NL, Ordnance Survey, Esri Japan, METI, Esri China (Hong Kong), Swis OpenStreetMap contributors, and the GIS User Community
Web AppBuilder for ArcGIS
Esri Romania, Esri, HERE, Garmin, INCREMENT P, USGS

Întocmit: Ing. PAUL DIMA

SCHIȚA DE ANSAMBLU

Schita partida 1174- ansamblu

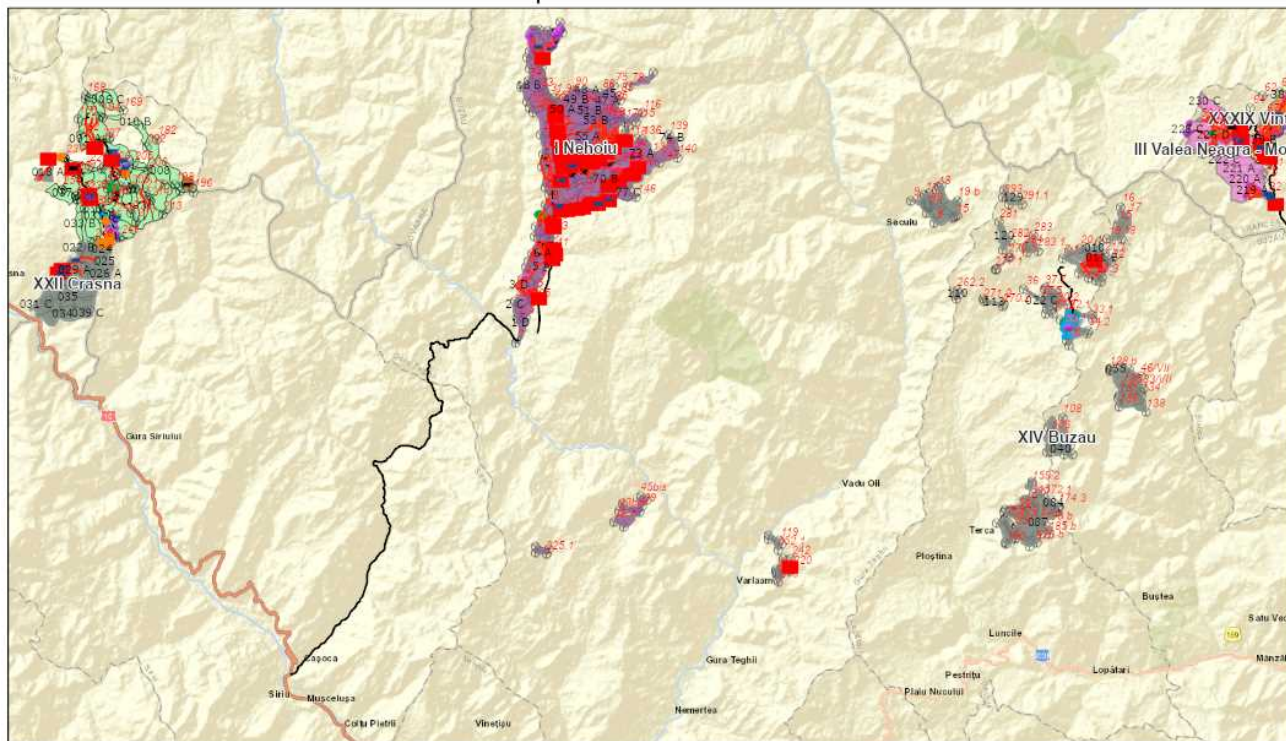

7/19/2019, 9:30:21 AM

Contur UP

- I Nehoiu
- III Valea Neagra - Motnau
- XXXIX Vintileasca

XXII Crasna

XIV Buzau

Tehnologie exploatare

Deseuri identificate

Platforma primara

Podet existent

Podet propus

Informatii drumuri

Cale atelaje

Drum auto forestier

Drum tractor existent

Drum tractor propus

Lemn mort

Elemente Biodiversitate

Arbore biodiversitate

1:211,496

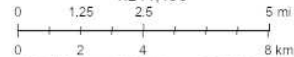

Sources: Esri, HERE, Garmin, USGS, Intermap, INCREMENT P, NRCan, Esri Japan, METI, Esri China (Hong Kong), Esri Korea, Esri (Thailand), NGCC, (c) OpenStreetMap contributors, and the GIS User Community

Web AppBuilder for ArcGIS
Esri Romania, Esri, HERE, Garmin, NGA, USGS |

Întocmit: Ing. PAUL DIMA

Anexă APV nr. 1174 Basculita

Localizare: U.P. I Nehoiu u.a. 71 A

A. Evaluarea impactului de mediu /social:

1. Proprietăți/amenajări speciale / în imediata vecinătate ce pot fi afectate în urma operațiunilor:NU

- obiectiv: _____
- măsuri de evitare /diminuare a pagubelor: _____
- proceduri de compensare a proprietarilor: _____

2. Situri cu semnificație culturală, ecologică, economică, religioasă sau spirituală pentru comunitățile locale: NU

- obiectiv: _____
- măsuri de evitare /diminuare a pagubelor: _____

3. Cursuri de apă ce urmează a fi afectate: DA

- Denumire pârâu: paraul Schindufului lungime sector afectat: 400 lucrari hidrotehnice _____
- Măsuri de evitare/diminuare a impactului: _____
- Zona tampon (delimitare): este delimitata zona tampon pentru protectie
- Podețe de traversare(amplasament, detalii construcție): _____
- Restricționarea exploatărilor /colectării lemnului (perioada): _____
- Alte soluții tehnice: _____

4. Izvoare de apă necesar a fi protejate din zona parchetului:NU

Măsuri _____

5. Captări de apă potabilă/amenajari piscicole aflate în aval:NU

- obiectiv (denumire): _____
- măsuri de evitare /diminuare a pagubelor: _____
- proceduri de compensare a eventualelor pierderi: _____

6. Specii protejate*:DA Obiectiv protejat barlog urs

- Măsuri minime de conservare /zona de conservare Exploatarea masei lemnoase in zona se face cu protectia stricta.

7. Habitate marginale (zone umede, stâncării, grohotișuri, păduri ripariene) :NU / Obiectiv

- Măsuri de conservare _____

8. Păduri cu Valoare Ridicată de conservare:NU / Categoria VRC _____

- Măsuri de management _____

9. Reteaua de zone de conservare /zone reprezentative ale ecosistemelor naturale +10%":NU

- Măsuri de management: _____

10. Drumuri cu eroziune excesivă : DA lungime sector cu eroziune 400

- Măsuri de management: nivelare si balastare

11. Pe suprafața parchetului s-a identificat și materializat: (i) un număr de _____ arbori pentru biodiversitate (lemn mort) - arborii pe picior nu vor fi doborâți dacă nu prezintă pericol din punct de vedere SSM (vezi schița parchetului) / (ii) un număr de "insule de îmbătrânire" delimitate prin _____ (nu se va recolta masa lemnoasa; se va evita amplasarea cailor de scos apropiat);

12. Pentru transportul materialului lemnos pe drumurile forestiere/publice trebuie aplicate următoarele

restricții de rulare _____

- restricții de tonaj: _____ tronson drum: _____ orar: _____

13. Mențiuni speciale sub raport ecologic, social/turistic (arie protejată, zonă defavorizată, trasee turistice etc.):

Transportul pe DAF Basculita este posibil doar pe timp uscat sau inghetat. Pentru o mai buna circulatie a materialului lemnos sunt necesare lucrari de fascinare si/sau balastare,nivelare.

Soluții adoptate: O.S. Gura Teghii va percepe taxa peiaj pt. utilizarea DAF Basculita si DAF Basca mare.Se vor respecta eventualele limite de tonaj. DAF Pr. Porcului este impracticabil pe o portiune de 200m-balastare.

Resp. marcare Dima Paul

Data: 19.07.2019

Validat R&C: MADALINA MITITELU