

ACT DE PUNERE ÎN VALOARE

Proprietar: INGKA INVESTMENTS FOREST ASSETS SRL
Paraul propriu, 1 Nehoiu, Grad de accesibilitate: 501 - 1000m

Data întocmirii	Nr. partidă	Nr.Sumal	Unitate de producție	District	Canton	Aprobat
29.07.2019	1185		I Nehoiu	BUZAU - COVASNA - BIHOR	BASCULITA	Sef ocol

		Informații privind N.T.S.M.	Grupa de specii	Nr.de arbori	Vol. arbore	
Suprafața totală act.	10,10	Stâncării pe	ha			
Tratament	Jard.2	Arbori putregăioși	0 buc	Rășinoase	215	1,59
Natura produsului	PRINCIPALE CODRU CVASIGRADINAR	cu un volum de	0 mc	FAG	681	1,68
Tehnologia de exploatare	Sortimente si multipli de sortimente	Iescării	0 buc	Quercinee	0	0,00
Data inventarierii	26.07.2019	cu un volum de	0 mc	Diverse tari	0	0,00
Anul exploatării	2022			Diverse moi	0	0,00
Procedeul de inventariere	Fir cu fir			Total	896	1,66
Ciocan rotund numărul	VN-09-05					
Ciocan pătrat numărul						

SPECIA	SORTARE DIMENSIONALĂ							Lemn lucru	Coajă	Lemn de foc		Volum brut
	G1	G2	G3	M1	M2	M3	L.S.			Total	VF	
Molid	188	59	16	13	4	0	1	281	26	35	14	342
Fag	408	196	0	29	18	9	2	662	34	450	59	1146
TOTAL	596	255	16	42	22	9	3	943	60	485	73	1488

U.A.	Suprafața ha	Vârsta ani	Panta G	Seminiș utilizabil				H.	Volum brut
				%	S.tot	Compoziție			
019 A	10,10	160	28.00	60.00	6,06	7Fa3Mo		1,5	1488
Total	10,10				6,06				1488

U.A.	MO	FA	Total
019 A	342	1146	1488

U.A.	Specia	Diametre		Inalțimi		Vârsta	Vol. arb.	Nr. arb.	Creș tere	SORTARE DIMENSIONALĂ							Lemn lucru	Coajă	Lemn de foc		Volum brut
		dt	dcg	ht	hc					G1	G2	G3	M1	M2	M3	L.S.			Total	VF	
019 A	MO	53,00	51,89	32,50	32,26	160	1,59	215	2	188	59	16	13	4	0	1	281	26	35	14	342
019 A	FA	53,17	52,90	31,75	31,69	160	1,68	681	9	408	196	0	29	18	9	2	662	34	450	59	1146
Total U.A.								896	11	596	255	16	42	22	9	3	943	60	485	73	1488
Total general U.A.								896	11	596	255	16	42	22	9	3	943	60	485	73	1488

Sef Ocol
Panait Ion

Birou Fond Forestier,
COSTEL RADUCAN

Verificat,

Proprietar: INGKA INVESTMENTS FOREST ASSETS SRL

Schita partida 1185



7/29/2019 10:23:18 AM

- | | |
|-------------------------|----------------------|
| Tehnologie exploatare | — Linie postata |
| ■ Platforma primara | ■ Suprafata parchet |
| ■ Podet propus | ▨ Zone tampon apa |
| Informatii drumuri | ⊗ Borne |
| — Drum tractor existent | ■ Fond Forestier IRI |

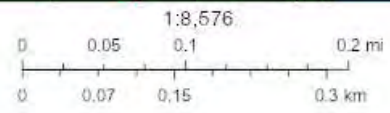

© OpenStreetMap (and) contributors, CC-BY-SA

Web AppBuilder for ArcGIS
Map data © OpenStreetMap contributors, CC-BY-SA |

Întocmit: Ing. PAUL DIMA

SCHIȚA DE ANSAMBLU

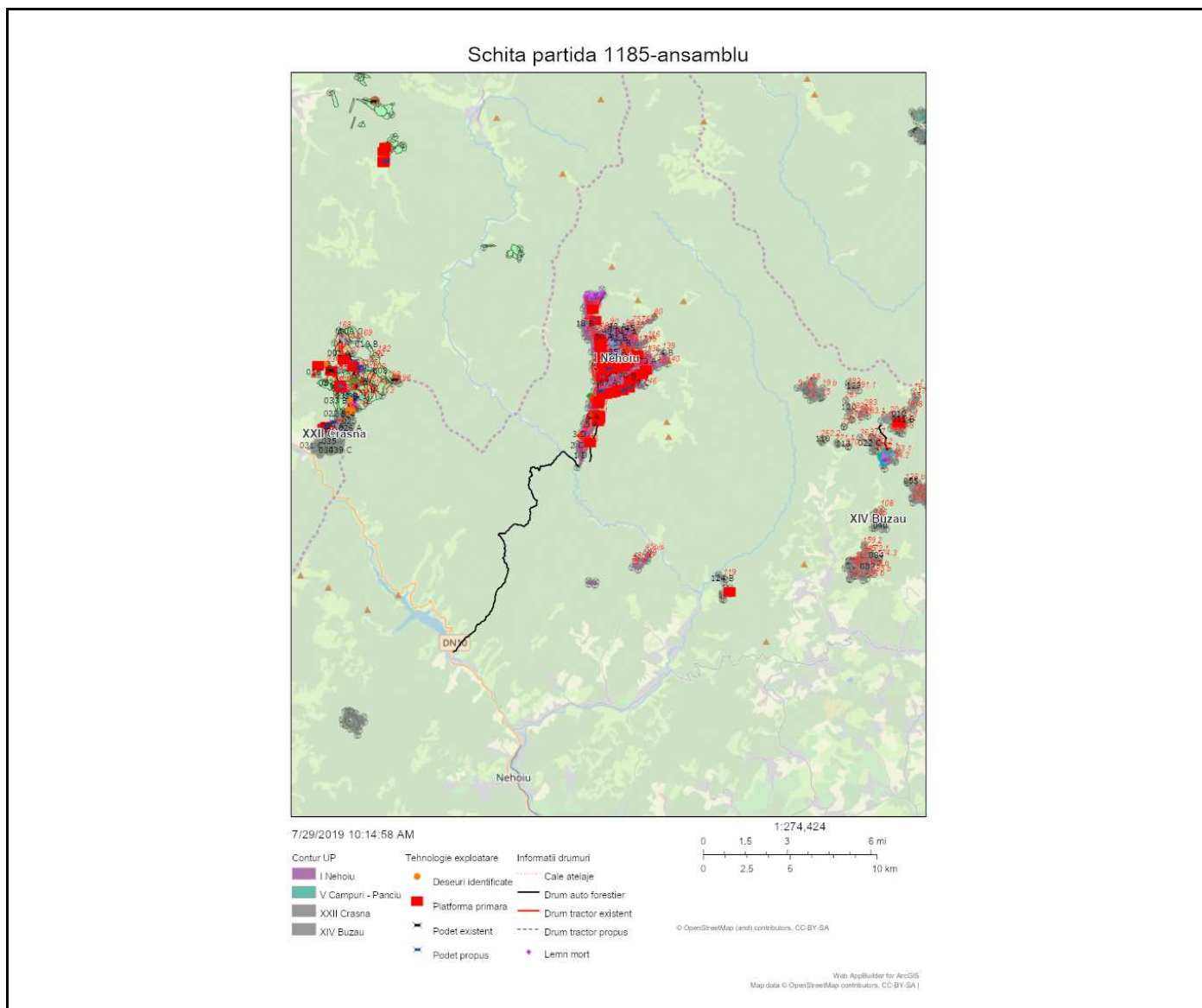

Întocmit: Ing. PAUL DIMA

Anexă APV nr. 1185 Paraul gropii

Localizare: U.P. I Nehoiu u.a. 19 A

A. Evaluarea impactului de mediu /social:

1. Proprietăți/amenajări speciale / în imediata vecinătate ce pot fi afectate în urma operațiunilor:NU

- obiectiv: _____
- măsuri de evitare /diminuare a pagubelor: _____
- proceduri de compensare a proprietarilor: _____

2. Situri cu semnificație culturală, ecologică, economică, religioasă sau spirituală pentru comunitățile locale: NU

- obiectiv: _____
- măsuri de evitare /diminuare a pagubelor: _____

3. Cursuri de apă ce urmează a fi afectate: DA

- Denumire pârâu: izvorul Gropii lungime sector afectat: 20 lucrari hidrotehnice _____
- Măsuri de evitare/diminuare a impactului: _____
- Zona tampon (delimitare): este delimitata in teren
- Podețe de traversare(amplasament, detalii construcție): de efectuat un podet de trecere
- Restricționarea exploatărilor /colectării lemnului (perioada): pe timp uscat si/sau inghet
- Alte soluții tehnice: _____

4. Izvoare de apă necesar a fi protejate din zona parchetului:NU

Măsuri _____

5. Captări de apă potabilă/amenajari piscicole aflate în aval:NU

- obiectiv (denumire): _____
- măsuri de evitare /diminuare a pagubelor: _____
- proceduri de compensare a eventualelor pierderi: _____

6. Specii protejate*:NU Obiectiv protejat _____

- Măsuri minime de conservare /zona de conservare _____

7. Habitate marginale (zone umede, stâncării, grohotișuri, păduri ripariene) :NU / Obiectiv _____

- Măsuri de conservare _____

8. Păduri cu Valoare Ridicată de conservare:NU / Categoria VRC _____

- Măsuri de management _____

9. Reteaua de zone de conservare /zone reprezentative ale ecosistemelor naturale +10%":NU

- Măsuri de management: _____

10. Drumuri cu eroziune excesivă : DA lungime sector cu eroziune 2000

- Măsuri de management: nivelare si balastare

11. Pe suprafața parchetului s-a identificat și materializat: (i) un număr de _____ arbori pentru biodiversitate (lemn mort) - arborii pe picior nu vor fi doborâți dacă nu prezintă pericol din punct de vedere SSM (vezi schița parchetului) / (ii) un număr de "insule de îmbătrânire" delimitate prin _____ (nu se va recolta masa lemnoasă; se va evita amplasarea cailor de scos apropiat);

12. Pentru transportul materialului lemnos pe drumurile forestiere/publice trebuie aplicate următoarele restricții de rulare _____

- restricții de tonaj: _____ tronson drum: _____ orar: _____

13. Mențiuni speciale sub raport ecologic, social/turistic (arie protejată, zonă defavorizată, trasee turistice etc.):

Se vor respecta prevederile planului de management cat si cele din cadrul adresei CJ Buzau 2539/02.03.2018.

Soluții adoptate: Nu au fost identificate exemplare de Campanula serrata si O.S. Gura Teghii va percepe taxa de peiaj. Exploatarea se va face pe timp uscat.

Resp. marcare Dima Paul

Data: 29.07.2019

Validat R&C: MADALINA MITITELU