

ACT DE PUNERE ÎN VALOARE

Proprietar: INGKA INVESTMENTS FOREST ASSETS SRL
Basculita, 1 Nehoiu, Grad de accesibilitate: 501 - 1000m

Data întocmirii	Nr. partidă	Nr.Sumal	Unitate de producție	District	Canton	Aprobat
29.07.2019	1187		I Nehoiu	BUZAU - COVASNA - BIHOR	BASCULITA	Sef ocol

		Informații privind N.T.S.M.	Grupa de specii	Nr.de arbori	Vol. arbore
Suprafața totală act.	11,00				
Tratament	Rarituri				
Natura produsului	SECUNDARE/LUCRARI INGRIJIRE	Stâncării pe	Rășinoase	775	0,32
Tehnologia de exploatare	Sortimente si multipli de sortimente	Arbori putregăioși	FAG	2700	0,09
Data inventarierii	27.06.2019	cu un volum de	Quercinee	0	0,00
Anul exploatării	2022	Iescării	Diverse tari	56	0,09
Procedeul de inventariere	Fir cu fir	cu un volum de	Diverse moi	94	0,16
Ciocan rotund numărul	VN-09-09		Total	3625	0,14
Ciocan pătrat numărul					

SPECIA	SORTARE DIMENSIONALĂ							Lemn lucru	Coajă	Lemn de foc		Volum brut
	G1	G2	G3	M1	M2	M3	L.S.			Total	VF	
Brad	4	3	1	0	0	0	0	8	1	1	1	10
Larice	0	0	0	1	1	0	0	2	0	1	0	3
Molid	5	55	29	50	25	0	9	173	20	38	10	231
Fag	2	3	0	3	5	11	15	39	3	211	30	253
Paltin de munte	0	0	0	0	0	0	1	1	0	4	1	5
Salcie capreasca	0	0	0	0	1	1	0	2	0	13	1	15
TOTAL	11	61	30	54	32	12	25	225	24	268	43	517

U.A.	Suprafața ha	Vârsta ani	Panta G	Semințis utilizabil				Volum brut
				%	S.tot	Compoziție		
015 B	11,00	50	20,00	0,00	0		0	517
Total	11,00				0			517

U.A.	BR	LA	MO	FA	PAM	SAC	Total
015 B	10	3	231	253	5	15	517

U.A.	Specia	Diametre		Inalțimi		Vârsta	Vol. arb.	Nr. arb.	Creșt.	SORTARE DIMENSIONALĂ							Lemn lucru	Coajă	Lemn de foc		Volum brut
		dt	dcg	ht	hc					G1	G2	G3	M1	M2	M3	L.S.			Total	VF	
015 B	BR	40,00	40,16	24,00	24,03	50	0,83	12		4	3	1	0	0	0	0	8	1	1	1	10
015 B	LA	15,60	16,95	12,50	12,90	50	0,15	20		0	0	0	1	1	0	0	2	0	1	0	3
015 B	MO	25,09	24,77	19,55	19,46	50	0,31	743	9	5	55	29	50	25	0	9	173	20	38	10	231
015 B	FA	15,60	15,14	11,90	11,78	50	0,09	2700	14	2	3	0	3	5	11	15	39	3	211	30	253
015 B	PAM	15,40	15,35	11,90	11,89	50	0,09	56		0	0	0	0	0	0	1	1	0	4	1	5
015 B	SAC	17,60	17,97	13,00	13,10	50	0,16	94		0	0	0	0	1	1	0	2	0	13	1	15
Total U.A.								3625	23	11	61	30	54	32	12	25	225	24	268	43	517
Total general U.A.								3625	23	11	61	30	54	32	12	25	225	24	268	43	517

Sef Ocol
Panait Ion

Birou Fond Forestier,
COSTEL RADUCAN

Verificat,

Proprietar: INGKA INVESTMENTS FOREST ASSETS SRL

Schita partida 1187

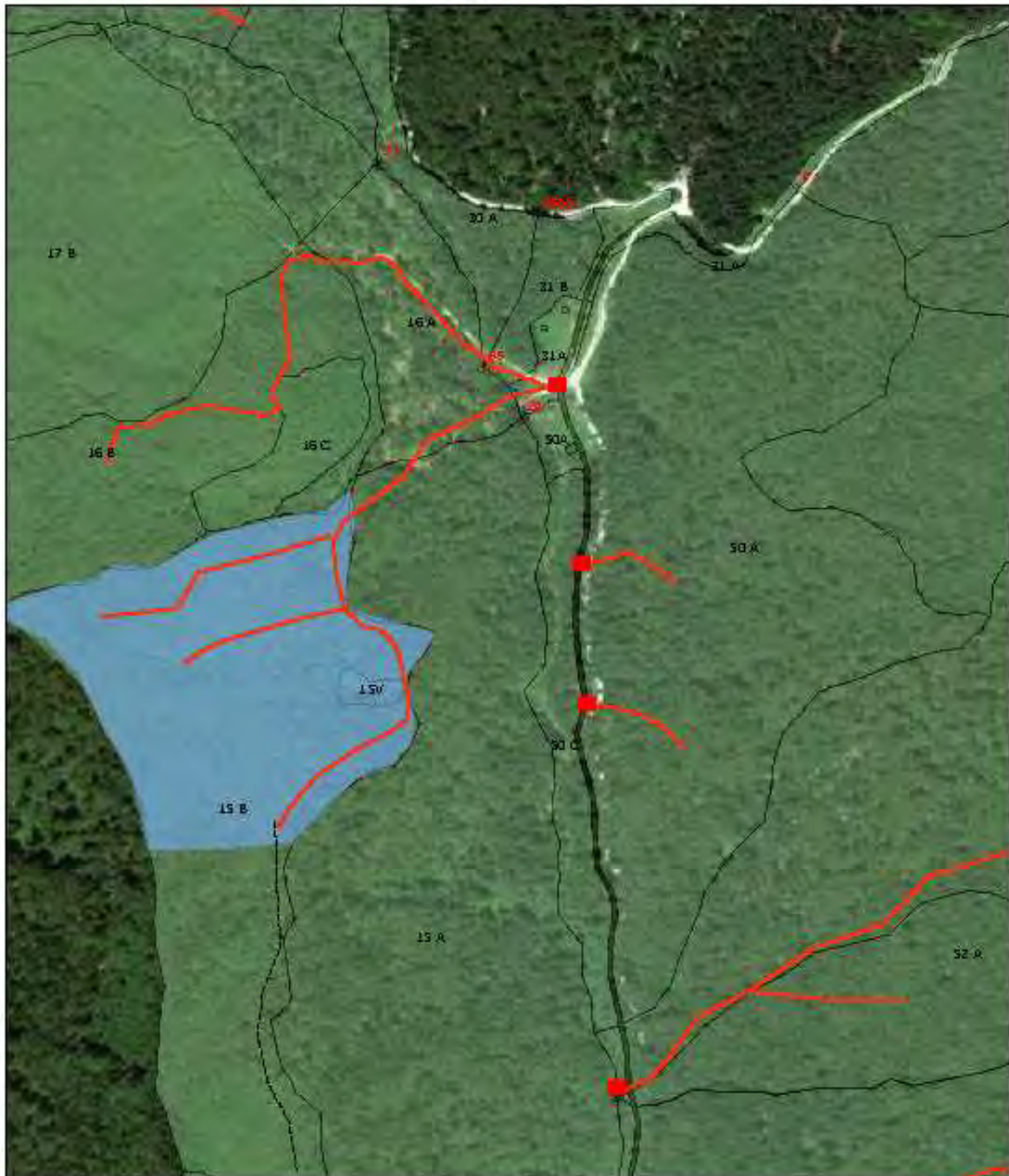

7/30/2019, 3:19:33 PM

- | | |
|-------------------------|---------------------------|
| Tehnologie exploatare | ----- Drum tractor propus |
| ■ Platforma primara | ■ Suprafata parchet |
| ⊖ Podet propus | ⊖ Borne |
| Infoamati drumuri | □ Fond Forestier IRI |
| — Drum tractor existent | |

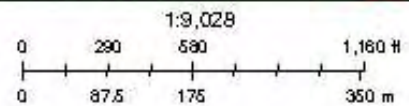

Source: Esri, DigitalGlobe, GeoEye, Earthstar Geographics, CNES/Airbus DS, USDA, USGS, AeroGRID, IGN, and the GIS User Community

Web AppBuilder for ArcGIS
DigitalGlobe |

Întocmit: Ing. COSMIN BORCEA

SCHIȚA DE ANSAMBLU

Schita ansamblu partida 1187

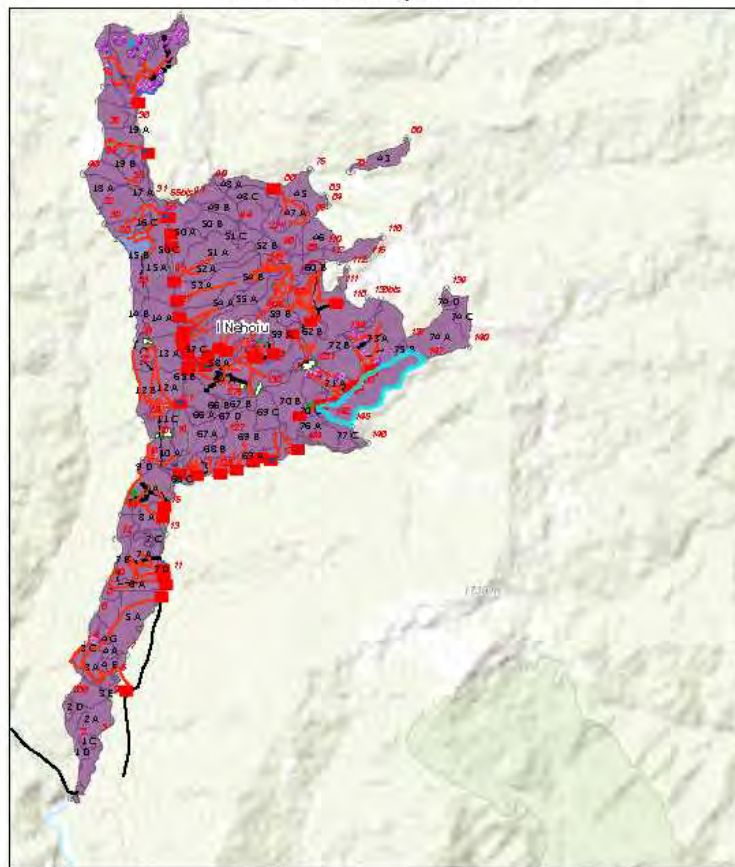

7/30/2019, 3:09:32 PM

- | | | |
|--|---|---|
| <p>Contur UP</p> <ul style="list-style-type: none"> I Nehoiu <p>Tehnologii exploatate</p> <ul style="list-style-type: none"> Pletoma primaia Podet propus | <p>Info matii drumuri</p> <ul style="list-style-type: none"> Cale aleaie Drum auto restier Drum factor existent Drum factor propus Lemn mari | <p>Elemente B bdiive citate</p> <ul style="list-style-type: none"> Arboe biodiversitate Barlog Uo Izvor Puncti postata Linie postata |
|--|---|---|

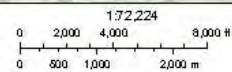

Source: Carl, HEPIC, Garmin, Incheni P Corp., GEBCO, USGS, PAO, NPS, NRS, IGN, GeoBase, IGN, Radstar (A, Ordnance Survey), Carl Japan, METI, Carl China (Hong Kong), G3 OpenStreetMap contributors, and the GB User Community

Web App Builder for ArcGIS
Carl Romania, Carl, HEPIC, Garmin, INCHENI P, USGS, METI/IASA, NGA |

Întocmit: Ing. COSMIN BORCEA

Anexă APV nr. 1187 ua 15B UP 1 Nehoiu

A. Evaluarea impactului de mediu /social:

1. Proprietăți/amenajări din imediata vecinătate ce pot fi afectate în urma operațiunilor:

<input checked="" type="checkbox"/> Nu	<input type="checkbox"/> Da	Detalii obiectiv:	-
		Date contact proprietar:	-
		Măsuri speciale de evitare /diminuare a pagubelor:	-
		Proceduri de compensare a proprietarilor:	-

2. Cursuri de apă ce urmează a fi afectate cu respectarea OM 1540/2011:

<input type="checkbox"/> Nu	<input checked="" type="checkbox"/> Da	Denumire pârâu:	Paraul Basculita	lungime sector afectat (m)	4m
-----------------------------	--	-----------------	------------------	----------------------------	----

Măsuri speciale de evitare/diminuare a impactului constau în:

- o Zona tampon (delimitare): _____
- o Podețe de traversare(amplasament, detalii construcție): 1 Podet din lemn
- o Restricționarea exploatărilor /colectării lemnului (perioada): _____
- o Alte soluții tehnice: _____

3. Izvoare de apă necesare a fi protejate din zona parchetului:

<input checked="" type="checkbox"/> Nu	<input type="checkbox"/> Da	Măsuri speciale:	-
--	-----------------------------	------------------	---

4. Captări de apă potabilă/păstravării/crescătorii de pește aflate în aval :

<input checked="" type="checkbox"/> Nu	<input type="checkbox"/> Da	Denumire:	-
--	-----------------------------	-----------	---

Măsuri de evitare/diminuare a pagubelor:

-

Proceduri de compensare a eventualelor pierderi:

-

5. Specii protejate (lista cu elementele biodiversitate)

<input checked="" type="checkbox"/> Nu	<input type="checkbox"/> Da	Elementele biodiversitate:	-
--	-----------------------------	----------------------------	---

Măsuri:

-

6. Habitate marginale (zone umede, stâncării, grohotișuri, liziere, păduri ripariene)

<input checked="" type="checkbox"/> Nu	<input type="checkbox"/> Da	Elemente:	-
--	-----------------------------	-----------	---

Măsuri:

-

7. Păduri cu Valoare Ridicată de Conservare

Nu Da Categoria (cod, denumire): Suprafața (ha)

Măsuri:

8. Zone excluse de la tăieri cu scop comercial (5%)

Nu Da Motivul constituirii partizii:

Măsuri:

9. Suprafețe destinate conservării (ap), cu obiectiv prioritar biodiversitatea (10%)

Nu Da Măsuri:

10. Drumuri cu eroziune excesivă:

drum auto forestier drum de scos-apropiat

Nu Da Măsuri: Lungime (m)

11. Pe suprafața parchetului s-au identificat un nr. de - "arbori morți", un nr. de - arbore de biodiversitate și un nr. de - insula de îmbătrânire cu suprafață de - ha, ce vor fi protejate în urma activităților de exploatare.

12. Pe suprafața parchetului s-au identificat un număr de - elemente de biodiversitate (vezi schița parchetului):

13. Pentru transportul materialului lemnos trebuie aplicate următoarele restricții de rulare:

Nu Da Tronson drum: Restricții de tonaj (t) Orar

Observații drumuri:

14. Mențiuni speciale sub raport ecologic /social (arie protejată, zonă defavorizată, etc):

Alte observații:

Întocmit: Ing. Borcea Cosmin

Data: 30.07.2019