

ACT DE PUNERE ÎN VALOARE

Proprietar: INGKA INVESTMENTS FOREST ASSETS SRL
Basculita, 1 Nechoiu, Grad de accesibilitate: <= 250m

Data întocmirii	Nr. partidă	Nr.Sumal	Unitate de producție	District	Canton	Aprobat
29.11.2019	1345		I Nechoiu	BUZAU - COVASNA - BIHOR	BASCULITA	Sef ocol

		Informații privind N.T.S.M.	Grupa de specii	Nr.de arbori	Vol. arbore
Suprafața totală act.	11,70				
Tratament	Rarituri				
Natura produsului	SECUNDARE/LUCRARI INGRIJIRE	Stâncării pe	Rășinoase	4436	0,14
Tehnologia de exploatare	Sortimente si multipli de sortimente	Arbori putregăioși	FAG	43	0,14
Data inventarierii	27.11.2019	cu un volum de	Quercinee	0	0,00
Anul exploatării	2022	Iescării	Diverse tari	0	0,00
Procedeul de inventariere	Fir cu fir	cu un volum de	Diverse moi	0	0,00
Ciocan rotund numărul	VN-09-09		Total	4479	0,14
Ciocan pătrat numărul					

SPECIA	SORTARE DIMENSIONALĂ							Lemn lucru	Coajă	Lemn de foc		Volum brut
	G1	G2	G3	M1	M2	M3	L.S.			Total	VF	
Brad	0	0	0	4	3	0	2	9	1	2	1	12
Larice	0	1	2	6	2	0	1	12	3	3	0	18
Molid	1	20	42	169	151	0	77	460	62	85	32	607
Fag	0	0	0	0	0	0	1	1	0	5	1	6
TOTAL	1	21	44	179	156	0	81	482	66	95	34	643

U.A.	Suprafața ha	Vârsta ani	Panta G	Seminiș utilizabil				Volum brut
				%	S.tot	Compoziție		
048 C	11,70	35	20,00	0,00	0		0	643
Total	11,70				0			643

U.A.	BR	LA	MO	FA	Total
048 C	12	18	607	6	643

U.A.	Specia	Diametre		Inalțimi		Vârsta	Vol. arb.	Nr. arb.	Creș tere	SORTARE DIMENSIONALĂ							Lemn lucru	Coajă	Lemn de foc		Volum brut
		dt	deg	ht	hc					G1	G2	G3	M1	M2	M3	L.S.			Total	VF	
048 C	BR	14,36	14,70	11,18	11,28	35	0,10	116	1	0	0	0	4	3	0	2	9	1	2	1	12
048 C	LA	21,20	20,71	15,90	15,77	35	0,23	77	1	0	1	2	6	2	0	1	12	3	3	0	18
048 C	MO	16,00	16,24	14,70	14,78	35	0,14	4243	23	1	20	42	169	151	0	77	460	62	85	32	607
048 C	FA	20,33	19,58	15,33	15,13	35	0,14	43		0	0	0	0	0	0	1	1	0	5	1	6
Total U.A.								4479	25	1	21	44	179	156	0	81	482	66	95	34	643
Total general U.A.								4479	25	1	21	44	179	156	0	81	482	66	95	34	643

Sef Ocol
Panait Ion

Birou Fond Forestier,
COSTEL RADUCAN

Verificat,

Proprietar: INGKA INVESTMENTS FOREST ASSETS SRL

Schita parchet UP 1 Nehoiu, ua 48C

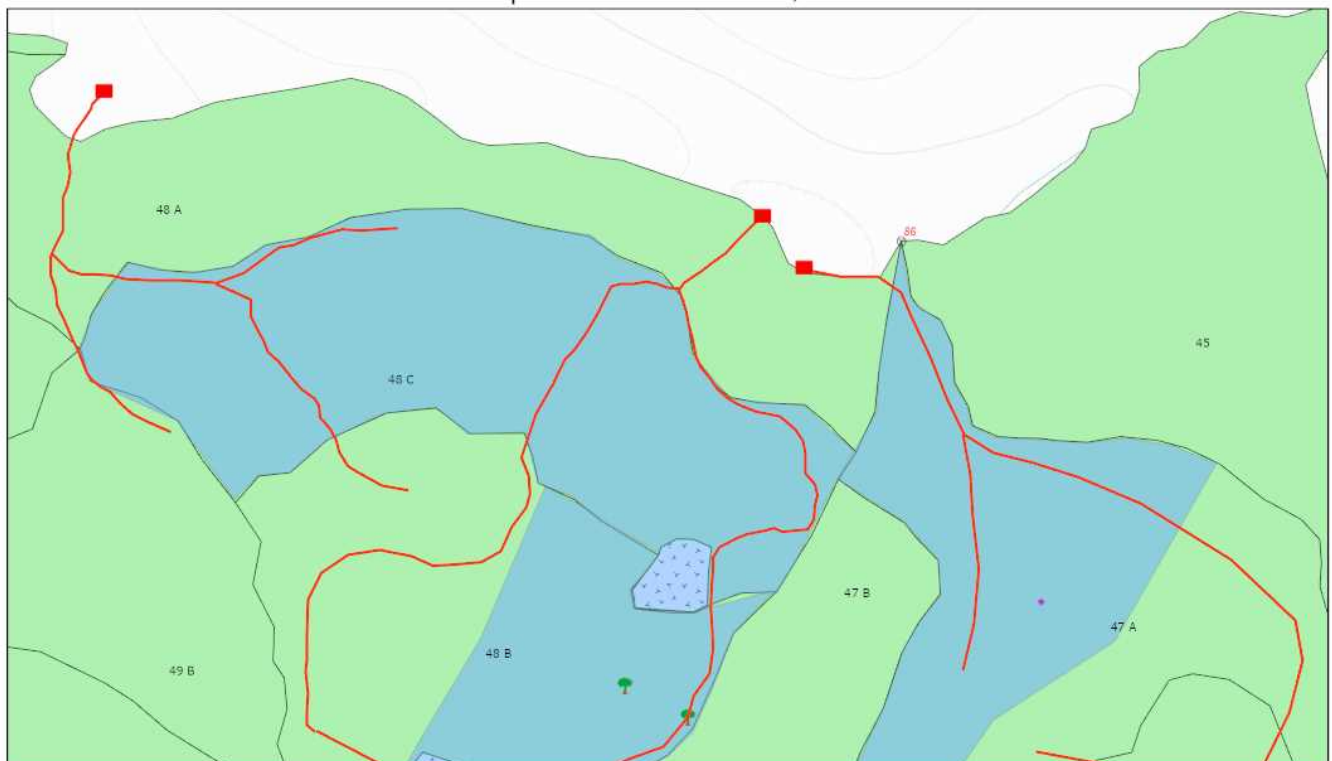

11/29/2019, 10:50:20 AM

- | | | | |
|------------------------------|---------------------------|--------------------------------|---------------------------|
| Tehnologie exploatare | Informatii drumuri | Elemente Biodiversitate | Insula imbatranire |
| Platforma primara | Drum tractor existent | Arbore biodiversitate | Borne |
| | Lemn mort | Suprafata parchet | Fond Forestier IRI |

1:5,878
0 0.04 0.07 0.14 mi
0 0.05 0.1 0.2 km
Sources: Esri, HERE, Garmin, Intermap, increment P Corp., GEBCO, USGS, FAO, NPS, NRCAN, GeoBase, IGN, Kadaster NL, Ordnance Survey, Esri Japan, METI, Esri China (Hong Kong), (c) OpenStreetMap contributors, and the GIS User Community
Web AppBuilder for ArcGIS
Esri Romania, Esri, HERE, Garmin, INCREMENT P, USGS |

Întocmit: Ing. COSMIN BORCEA

SCHIȚA DE ANSAMBLU

Schita Ansamblu UP 1 Nehoiu

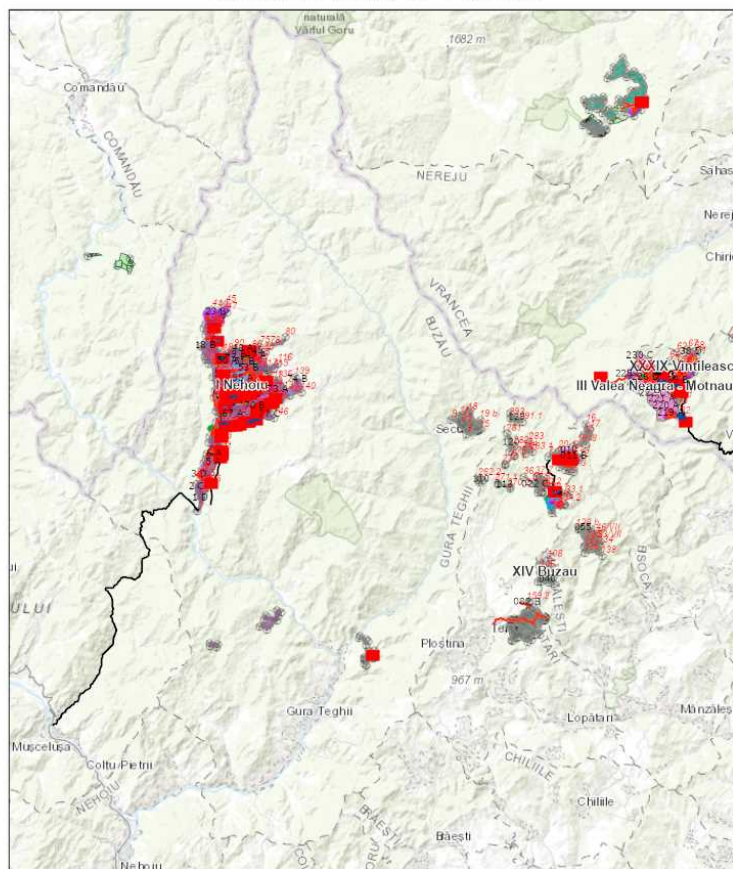

11/7/2019, 8:01:17 PM

- | | | |
|--|--|--|
| <p>Contur UP</p> <ul style="list-style-type: none"> I Nehoiu III Valea Neagra - Motnau XXXIX Vintileasca V Campuri - Panciu XIV Buzau | <p>Tehnologie exploatare</p> <ul style="list-style-type: none"> Platforma primara Podet existent Podet propus Informatii drumuri Cale atelaje | <p>Drum auto forestier</p> <ul style="list-style-type: none"> Drum tractor existent Drum tractor propus Lemn mort Elemente Biodiversitate Arbore biodiversitate |
|--|--|--|

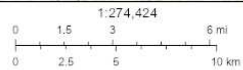

Sources: Esri, HERE, Garmin, Intermap, increment P Corp., GEBCO, USGS, FAO, NPS, NRCAN, GeoBase, IGN, Kadaster NL, Ordnance Survey, Esri Japan, METI, Esri China (Hong Kong), Swisstopo, Swisstopo, Swisstopo, and the GIS User Community

Web AppBuilder for ArcGIS
Esri Romania, Esri, HERE, Garmin, USGS, NGA

Întocmit: Ing. COSMIN BORCEA

Anexă APV nr. 1345 Basculita

Localizare: U.P. I Nehoiu u.a. 48 C

A. Evaluarea impactului de mediu /social:

1. Proprietăți/amenajări speciale / în imediata vecinătate ce pot fi afectate în urma operațiunilor:NU

- obiectiv: _____
- măsuri de evitare /diminuare a pagubelor: _____
- proceduri de compensare a proprietarilor: _____

2. Situri cu semnificație culturală, ecologică, economică, religioasă sau spirituală pentru comunitățile locale: NU

- obiectiv: _____
- măsuri de evitare /diminuare a pagubelor: _____

3. Cursuri de apă ce urmează a fi afectate: NU

- Denumire pârâu: _____ lungime sector afectat: _____ lucrari hidrotehnice _____
- Măsuri de evitare/diminuare a impactului: _____
- Zona tampon (delimitare): _____
- Podețe de traversare(amplasament, detalii construcție): _____
- Restricționarea exploatărilor /colectării lemnului (perioada): _____
- Alte soluții tehnice: _____

4. Izvoare de apă necesar a fi protejate din zona parchetului:NU

Măsuri _____

5. Captări de apă potabilă/amenajari piscicole aflate în aval:NU

- obiectiv (denumire): _____
- măsuri de evitare /diminuare a pagubelor: _____
- proceduri de compensare a eventualelor pierderi: _____

6. Specii protejate*:NU Obiectiv protejat _____

- Măsuri minime de conservare /zona de conservare _____

7. Habitate marginale (zone umede, stâncării, grohotișuri, păduri ripariene) :NU / Obiectiv _____

- Măsuri de conservare _____

8. Păduri cu Valoare Ridicată de conservare:NU / Categoria VRC _____

- Măsuri de management _____

9. Reteaua de zone de conservare /zone reprezentative ale ecosistemelor naturale +10%":NU

- Măsuri de management: _____

10. Drumuri cu eroziune excesivă : NU lungime sector cu eroziune _____

- Măsuri de management: _____

11. Pe suprafața parchetului s-a identificat și materializat: (i) un număr de _____ arbori pentru biodiversitate (lemn mort) - arborii pe picior nu vor fi doborâți dacă nu prezintă pericol din punct de vedere SSM (vezi schița parchetului) / (ii) un număr de 1 "insule de îmbătrânire" delimitate prin _____ (nu se va recolta masa lemnoasă; se va evita amplasarea cailor de scos apropiat);

12. Pentru transportul materialului lemnos pe drumurile forestiere/publice trebuie aplicate următoarele restricții de rulare _____

- restricții de tonaj: _____ tronson drum: _____ orar: _____

13. Mențiuni speciale sub raport ecologic, social/turistic (arie protejată, zonă defavorizată, trasee turistice etc.):

Soluții adoptate: Pe tronsonul de drum forestier se percepe taxa de peiaj.

Resp. marcare Borcea Cosmin

Data: 02.12.2019

Validat R&C: MADALINA MITITELU