

ACT DE PUNERE ÎN VALOARE

Proprietar: INGKA INVESTMENTS FOREST ASSETS SRL
P2079_UP1_ua66B_NEHOIU, , Grad de accesibilitate: <= 250m

Data întocmirii	Nr. partidă	Nr.Sumal	Unitate de producție	District	Canton	Aprobat
14.04.2022	2079	22001253007 20	I Nehoiu	BUZAU - COVASNA - BIHOR	BASCULITA	

		Informații privind N.T.S.M.	Grupa de specii	Nr.de arbori	Vol. arbore
Suprafața totală act.	1,70				
Tratament	Jard.2				
Natura produsului	PRINCIPALE CODRU	Stâncării pe	Rășinoase	28	1,91
Tehnologia de exploatare	Sortimente si multipli de sortimente	Arbori putregăioși	FAG	91	1,97
Data inventarierii	13.04.2022	cu un volum de	Quercinee	0	0,00
Anul exploatării	2022	Iescării	Diverse tari	1	2,81
Procedeul de inventariere	Fir cu fir	cu un volum de	Diverse moi	0	0,00
Ciocan rotund numărul	VN-09-09				
Ciocan pătrat numărul			Total	120	1,96

SPECIA	SORTARE DIMENSIONALĂ							Lemn lucru	Coajă	Lemn de foc		Volum brut
	G1	G2	G3	M1	M2	M3	L.S.			Total	VF	
Brad	25,14	5,61	1,52	1,09	0,25	0	0,05	33,66	3,74	2,68	0,01	40,08
Molid	5,02	1,3	0,42	0,25	0,06	0	0,02	7,07	0,64	5,6	0	13,31
Fag	47,03	20,43	0	2,36	1,09	0,54	0,12	71,57	3,59	103,62	9,18	178,78
Ulm de munte	0,2	0,15	0	0,02	0,01	0	0	0,38	0,08	2,35	0,06	2,81
TOTAL	77,39	27,49	1,94	3,72	1,41	0,54	0,19	112,68	8,05	114,25	9,25	234,98

U.A.	Suprafața ha	Vârsta ani	Panta G	Seminiș utilizabil				Volum brut	
				%	S.tot	Compoziție			H.
066 B	1,70	175	25,00	70,00	1,2	9Fa1Br		1,5	234,98
Total	1,70				1,2				234,98

U.A.	BR	MO	FA	UL.M	Total
066 B	40,08	13,31	178,78	2,81	234,98

U.A.	Specia	Diametre		Inalțimi		Vârsta	Vol. arb.	Nr. arb.	Creș tere	SORTARE DIMENSIONALĂ							Lemn lucru	Coajă	Lemn de foc		Volum brut
		dt	deg	ht	hc					G1	G2	G3	M1	M2	M3	L.S.			Total	VF	
066 B	BR	41,80	41,80	23,75	23,75	175	2,00	20		25,14	5,61	1,52	1,09	0,25	0	0,05	33,66	3,74	2,68	0,01	40,08
066 B	MO	41,00	41,00	24,75	24,75	175	1,66	8		5,02	1,3	0,42	0,25	0,06	0	0,02	7,07	0,64	5,6	0	13,31
066 B	FA	38,97	41,40	22,56	22,56	175	1,96	91		47,03	20,43	0	2,36	1,09	0,54	0,12	71,57	3,59	103,62	9,18	178,78
066 B	UL.M	54,00	54,00	27,00	27,00	175	2,81	1		0,2	0,15	0	0,02	0,01	0	0	0,38	0,08	2,35	0,06	2,81
Total U.A.								120	0	77,39	27,49	1,94	3,72	1,41	0,54	0,19	112,68	8,05	114,2	9,25	234,98
Total general U.A.								120	0	77,39	27,49	1,94	3,72	1,41	0,54	0,19	112,68	8,05	114,25	9,25	234,98

Sef Ocol
Panait Ion

Birou Fond Forestier,
MIREL DUMITRACHE

Verificat,

Proprietar: INGKA INVESTMENTS FOREST ASSETS SRL

Schita parchet UP I Nehoiu, ua 66 B

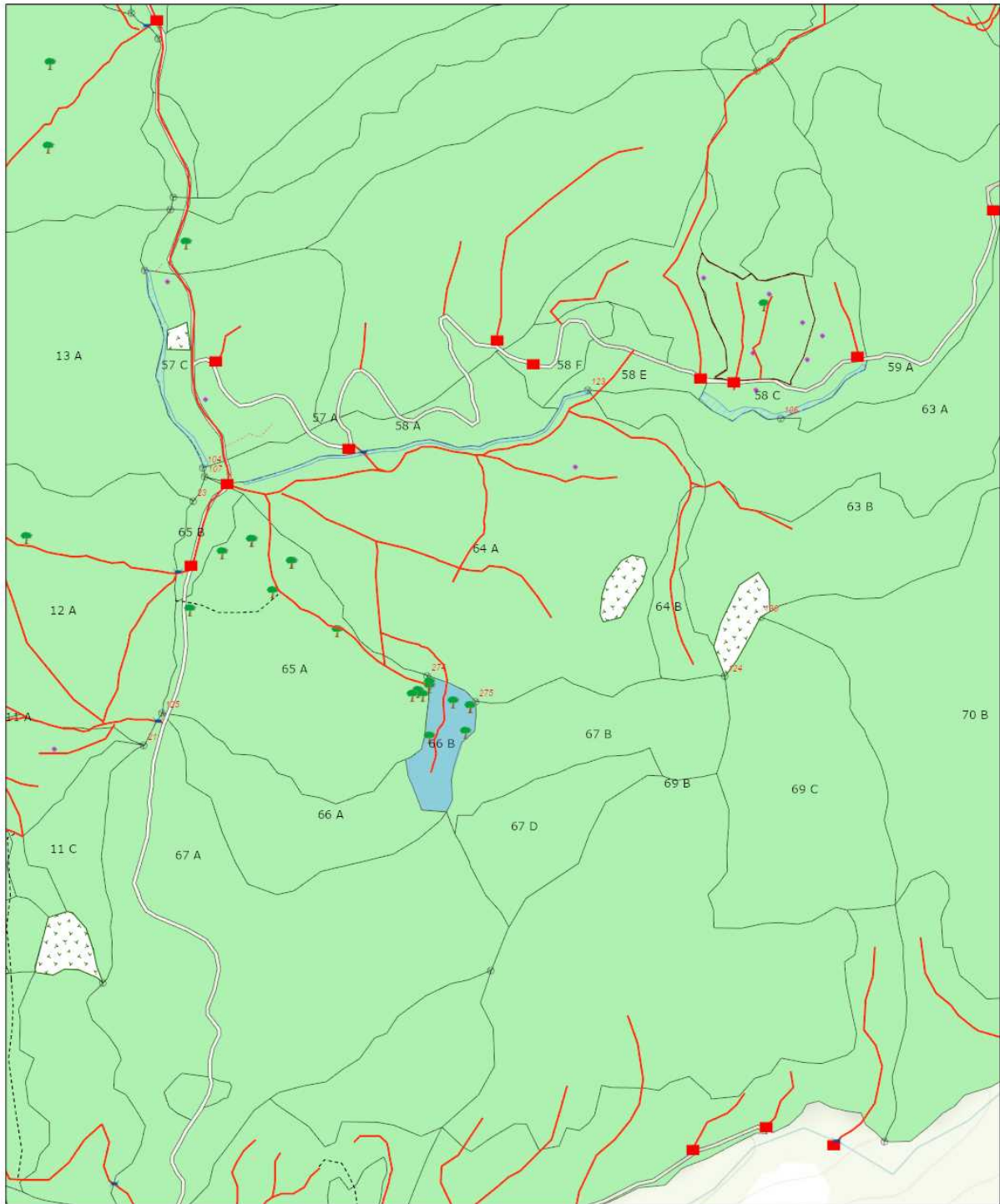

4/15/2022, 11:13:47 AM

Tehnologie exploatare

Platforma primara

Podet propus

Informatii drumuri

Cale atelaje

Drum tractor existent

Drum tractor propus

Lemn mort

Elemente Biodiversitate

Arbore bioversitate

Linie postata

Suprafata parchet

Zone tampon apa

Insula imbatranire

Borne

Fond Forestier IRI

1:9,028

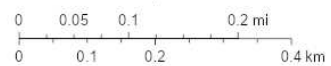

Esri Romania, Esri, HERE, Garmin, GeoTechnologies, Inc., USGS, METI/NASA

ArcGIS Web AppBuilder

Esri Romania, Esri, HERE, Garmin, GeoTechnologies, Inc., USGS, METI/NASA

Întocmit: Ing. COSMIN BORCEA

SCHIȚA DE ANSAMBLU

Schita Ansamblu UP 1 Nehoiu

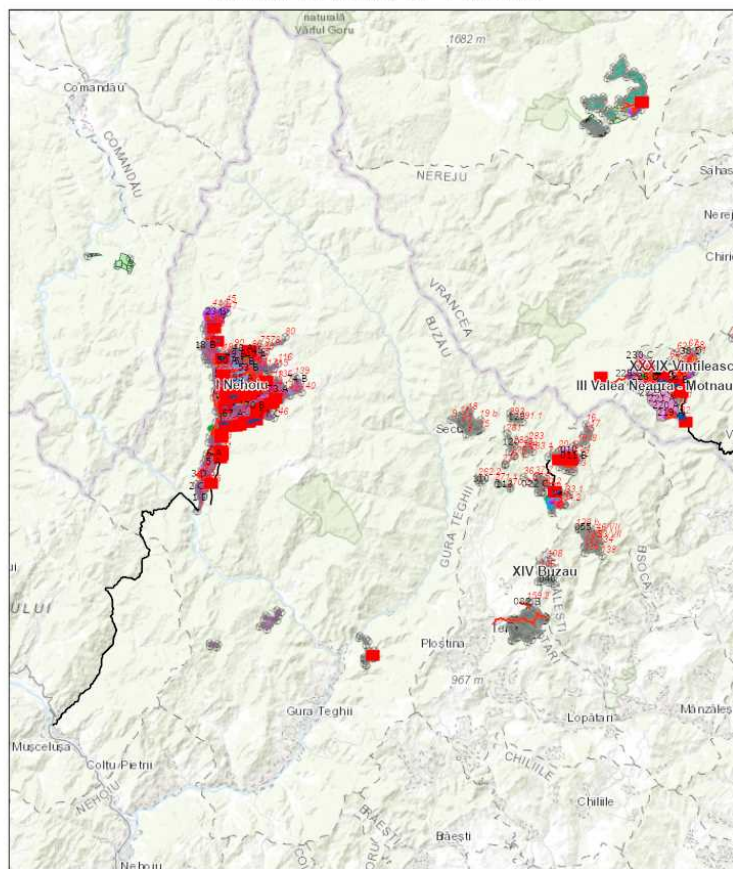

11/7/2019, 8:01:17 PM

- | | | |
|--|--|--|
| <p>Contur UP</p> <ul style="list-style-type: none"> I Nehoiu III Valea Neagra - Motnau XXXIX Vintileasca V Campuri - Panciu XIV Buzau | <p>Tehnologie exploatare</p> <ul style="list-style-type: none"> Platforma primara Podet existent Podet propus Informatii drumuri Cale atelaje | <p>Drum auto forestier</p> <ul style="list-style-type: none"> Drum tractor existent Drum tractor propus Lemn mort Elemente Biodiversitate Arbore biodiversitate |
|--|--|--|

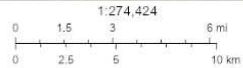

Sources: Esri, HERE, Garmin, Intermap, increment P Corp., GEBCO, USGS, FAO, NPS, NRCAN, GeoBase, IGN, Kadaster NL, Ordnance Survey, Esri Japan, METI, Esri China (Hong Kong), Swisstopo, Swisstopo, and the GIS User Community

Web AppBuilder for ArcGIS
Esri Romania, Esri, HERE, Garmin, USGS, NGA

Întocmit: Ing. COSMIN BORCEA

Anexă APV nr. 2079/2200125300720 P2079_UP1_ua66B_NEHOIU

Localizare: U.P. I Nechoiu u.a. 66 B

A. Evaluarea impactului de mediu /social:

1. Proprietăți/amenajări speciale / în imediata vecinătate ce pot fi afectate în urma operațiunilor:NU

- obiectiv: _____
- măsuri de evitare /diminuare a pagubelor: _____
- proceduri de compensare a proprietarilor: _____

2. Situri cu semnificație culturală, ecologică, economică, religioasă sau spirituală pentru comunitățile locale: NU

- obiectiv: _____
- măsuri de evitare /diminuare a pagubelor: _____

3. Cursuri de apă ce urmează a fi afectate: NU

- Denumire pârâu: _____ lungime sector afectat: _____ lucrari hidrotehnice _____
- Măsuri de evitare/diminuare a impactului: _____
- Zona tampon (delimitare): _____
- Podețe de traversare(amplasament, detalii construcție): _____
- Restricționarea exploatărilor /colectării lemnului (perioada): _____
- Alte soluții tehnice: _____

4. Izvoare de apă necesar a fi protejate din zona parchetului:NU

Măsuri _____

5. Captări de apă potabilă/amenajari piscicole aflate în aval:NU

- obiectiv (denumire): _____
- măsuri de evitare /diminuare a pagubelor: _____
- proceduri de compensare a eventualelor pierderi: _____

6. Specii protejate*:NU Obiectiv protejat _____

- Măsuri minime de conservare /zona de conservare _____

7. Habitate marginale (zone umede, stâncării, grohotișuri, păduri ripariene) :NU / Obiectiv

- _____
- Măsuri de conservare _____

8. Păduri cu Valoare Ridicată de conservare:NU / Categoria VRC _____

- Măsuri de management _____

9. Reteaua de zone de conservare /zone reprezentative ale ecosistemelor naturale +10%":NU

- Măsuri de management: _____

10. Drumuri cu eroziune excesivă: NU lungime sector cu eroziune _____

- Măsuri de management: _____

11. Pe suprafața parchetului s-a identificat și materializat: (i) un număr de 5 arbori pentru biodiversitate (lemn mort) - arborii pe picior nu vor fi doborâți dacă nu prezintă pericol din punct de vedere SSM (vezi schița parchetului) / (ii) un număr de "insule de îmbătrânire" delimitate prin Nu este cazul (nu se va recolta masa lemnoasă; se va evita amplasarea cailor de scos apropiat);

12. Pentru transportul materialului lemnos pe drumurile forestiere/publice trebuie aplicate următoarele restricții de rulare _____

- restricții de tonaj: _____ tronson drum: _____ orar: _____

13. Mențiuni speciale sub raport ecologic, social/turistic (arie protejată, zonă defavorizată, trasee turistice etc.):

Partida este amplasată în Situl Natura 2000 -ROSCI 0190 - Penteleu. Se vor respecta condițiile specifice desfășurării activității de exploatare forestieră primite de la ANANP.

Soluții adoptate: Pentru tronsonul de drum forestier se va percepe taxa de peiaj.

Resp. marcare Borcea Cosmin

Data: 15.04.2022

Validat R&C: BOGDAN BANICA