

## ACT DE PUNERE ÎN VALOARE

Proprietar: INGKA INVESTMENTS FOREST ASSETS SRL  
P2173\_UP1\_UA68A-77C Luminare I, , Grad de accesibilitate: <= 250m

Data întocmirii	Nr. partidă	Nr.Sumal	Unitate de producție	District	Canton	Aprobat
07.07.2022	2173	22001253016 60	I Nehoiu	BUZAU - COVASNA - BIHOR	BASCULITA	

		Informații privind N.T.S.M.	Grupa de specii	Nr.de arbori	Vol. arbore
Suprafața totală act.	0,80				
Tratament	Acc.I_Drum				
Natura produsului	ACCIDENTALE I	Stâncării pe	Rășinoase	140	0,44
Tehnologia de exploatare	Trunchiuri si catarge	Arbori putregăioși	FAG	14	0,27
Data inventarierii	07.07.2022	cu un volum de	Quercinee	0	0,00
Anul exploatării	2022	Iescării	Diverse tari	0	0,00
Procedeul de inventariere	Fir cu fir	cu un volum de	Diverse moi	39	0,20
Ciocan rotund numărul	VN-09-09		Total	193	0,38
Ciocan pătrat numărul					

SPECIA	SORTARE DIMENSIONALĂ								Lemn lucru	Coajă	Lemn de foc		Volum brut
	G1	G2	G3	M1	M2	M3	L.S.	Total			VF		
Brad	11,37	5,85	2,58	3,28	1,45	0	0,5	25,03	2,81	3,5	0,06	31,34	
Molid	5,36	7,01	3,21	4,49	2,01	0	0,74	22,82	2,41	5,24	0,03	30,47	
Fag	0	0,27	0	0,12	0,07	0,06	0,05	0,57	0,04	3,15	0,31	3,76	
Anin alb	0	0,24	0	0,19	0,33	0,3	0,14	1,2	0,13	6,43	0,47	7,76	
<b>TOTAL</b>	<b>16,73</b>	<b>13,37</b>	<b>5,79</b>	<b>8,08</b>	<b>3,86</b>	<b>0,36</b>	<b>1,43</b>	<b>49,62</b>	<b>5,39</b>	<b>18,32</b>	<b>0,87</b>	<b>73,33</b>	

U.A.	Suprafața ha	Vârsta ani	Panta G	Semînțis utilizabil					Volum brut
				%	S.tot	Compoziție			
068 A	0,20	115	18,00	0,00	0	0		0	14,48
069 A	0,40	110	18,00	0,00	0	0		0	53,86
070 A	0,10	105	18,00	0,00	0	0		0	4,07
077 C	0,10	130	38,00	0,00	0	0		0	0,92
<b>Total</b>	<b>0,80</b>				<b>0</b>				<b>73,33</b>

U.A.	BR	MO	FA	AN	Total
068 A	12,45	1	1,03	0	14,48
069 A	18,89	24,48	2,73	7,76	53,86
070 A	0	4,07	0	0	4,07
077 C	0	0,92	0	0	0,92
<b>Total</b>	<b>31,34</b>	<b>30,47</b>	<b>3,76</b>	<b>7,76</b>	<b>73,33</b>

U.A.	Specia	Diametre		Inalțimi		Vârsta	Vol. arb.	Nr. arb.	Creș tere	SORTARE DIMENSIONALĂ								Lemn lucru	Coajă	Lemn de foc		Volum brut
		dt	deg	ht	hc					G1	G2	G3	M1	M2	M3	L.S.	Total			VF		
068 A	BR	35,78	35,78	24,11	24,11	115	1,38	9		4,99	2,61	0,66	0,45	0,13	0	0,03	8,87	0,99	2,59	0	12,45	
068 A	MO	34,00	34,00	25,00	25,00	115	1,00	1		0	0,65	0,14	0,08	0,03	0	0,01	0,91	0,09	0	0	1	
068 A	FA	34,00	34,00	23,00	23,00	115	1,03	1		0	0,12	0	0,02	0,01	0,01	0	0,16	0,01	0,86	0,07	1,03	
<b>Total U.A.</b>									<b>11</b>	<b>0</b>	<b>4,99</b>	<b>3,38</b>	<b>0,80</b>	<b>0,55</b>	<b>0,17</b>	<b>0,01</b>	<b>0,04</b>	<b>9,94</b>	<b>1,09</b>	<b>3,45</b>	<b>0,07</b>	<b>14,48</b>
069 A	BR	18,98	24,48	16,68	16,68	110	0,36	53		6,38	3,24	1,92	2,83	1,32	0	0,47	16,16	1,82	0,91	0,06	18,89	
069 A	MO	19,83	22,86	16,26	16,26	110	0,34	72		4,98	6,1	2,9	4,02	1,89	0	0,7	20,59	2,18	1,71	0,03	24,48	
069 A	FA	16,31	16,31	12,54	12,54	110	0,21	13		0	0,15	0	0,1	0,06	0,05	0,05	0,41	0,03	2,29	0,24	2,73	
069 A	AN	16,82	19,58	14,42	14,42	110	0,20	39		0	0,24	0	0,19	0,33	0,3	0,14	1,2	0,13	6,43	0,47	7,76	
<b>Total U.A.</b>									<b>177</b>	<b>0</b>	<b>11,36</b>	<b>9,73</b>	<b>4,82</b>	<b>7,14</b>	<b>3,60</b>	<b>0,35</b>	<b>1,36</b>	<b>38,36</b>	<b>4,16</b>	<b>11,34</b>	<b>0,80</b>	<b>53,86</b>
070 A	MO	48,00	48,00	28,00	28,00	105	2,04	2		0,38	0,14	0,02	0,01	0	0	0	0,55	0,05	3,47	0	4,07	
<b>Total U.A.</b>									<b>2</b>	<b>0</b>	<b>0,38</b>	<b>0,14</b>	<b>0,02</b>	<b>0,01</b>	<b>0</b>	<b>0</b>	<b>0,55</b>	<b>0,05</b>	<b>3,47</b>	<b>0</b>	<b>4,07</b>	
077 C	MO	21,33	21,33	17,00	17,00	130	0,31	3		0	0,12	0,15	0,38	0,09	0	0,03	0,77	0,09	0,06	0	0,92	
<b>Total U.A.</b>									<b>3</b>	<b>0</b>	<b>0</b>	<b>0,12</b>	<b>0,15</b>	<b>0,38</b>	<b>0,09</b>	<b>0</b>	<b>0,03</b>	<b>0,77</b>	<b>0,09</b>	<b>0,06</b>	<b>0</b>	<b>0,92</b>
<b>Total general U.A.</b>									<b>193</b>	<b>0</b>	<b>16,73</b>	<b>13,37</b>	<b>5,79</b>	<b>8,08</b>	<b>3,86</b>	<b>0,36</b>	<b>1,43</b>	<b>49,62</b>	<b>5,39</b>	<b>18,32</b>	<b>0,87</b>	<b>73,33</b>

## ACT DE PUNERE ÎN VALOARE

**Proprietar: INGKA INVESTMENTS FOREST ASSETS SRL**

Sef Ocol

Panait Ion

Birou Fond Forestier,

COSTEL RADUCAN

Verificat,

Proprietar: INGKA INVESTMENTS FOREST ASSETS SRL

Schita parchet UP I Nehoiu, ua 68 C, 77 A ACC. II

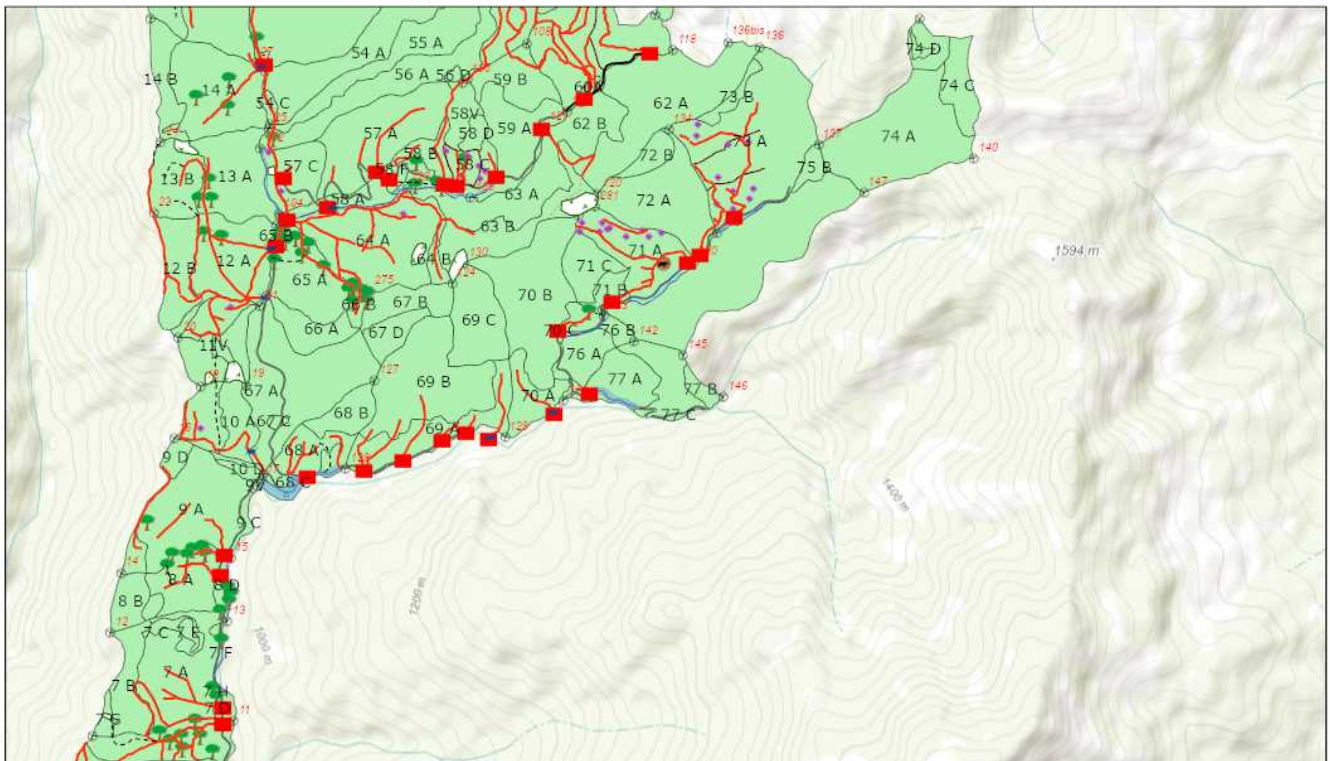

# SCHIȚA DE ANSAMBLU

Schita Ansamblu UP 1 Nehoiu

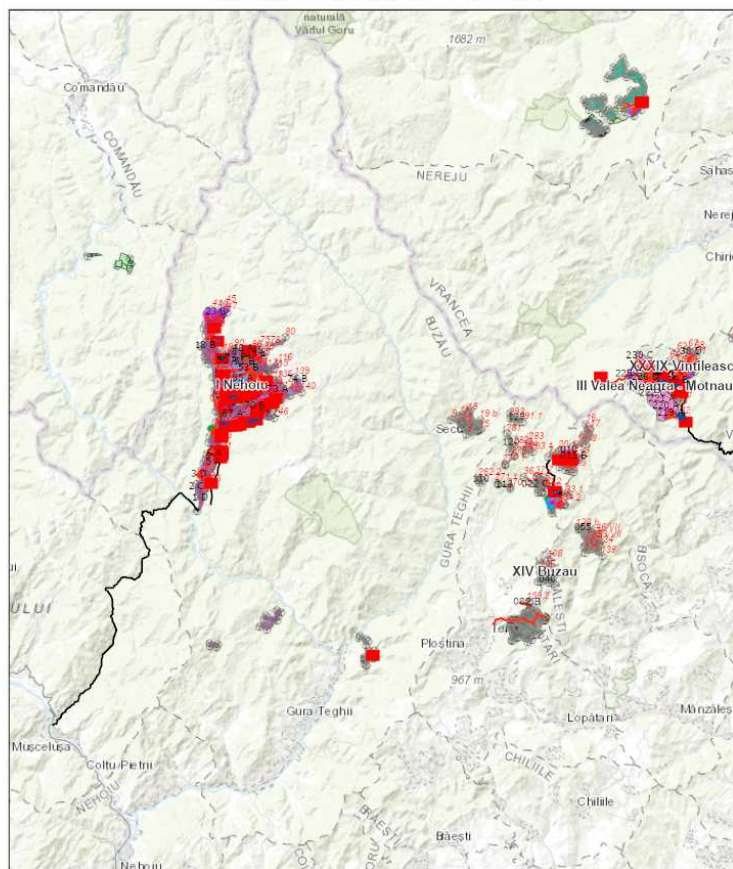

11/7/2019, 8:01:17 PM

- |  |  |  |
|--|--|--|
| <p>Contur UP</p> <ul style="list-style-type: none"> <li>I Nehoiu</li> <li>III Valea Neagra - Motnau</li> <li>XXXIX Vintileasca</li> <li>V Campuri - Panciu</li> <li>XIV Buzau</li> </ul> | <p>Tehnologie exploatare</p> <ul style="list-style-type: none"> <li>Platforma primara</li> <li>Podet existent</li> <li>Podet propus</li> <li>Informatii drumuri</li> <li>Cale atelaje</li> </ul> | <p>Drum auto forestier</p> <ul style="list-style-type: none"> <li>Drum tractor existent</li> <li>Drum tractor propus</li> <li>Lemn mort</li> <li>Elemente Biodiversitate</li> <li>Arbore biodiversitate</li> </ul> |
|--|--|--|

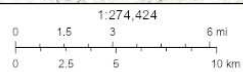

Sources: Esri, HERE, Garmin, Intermap, increment P Corp., GEBCO, USGS, FAO, NPS, NRCAN, GeoBase, IGN, Kadaster NL, Ordnance Survey, Esri Japan, METI, Esri China (Hong Kong), Swisstopo, Swisstopo, Swisstopo, and the GIS User Community

Web AppBuilder for ArcGIS  
Esri Romania, Esri, HERE, Garmin, USGS, NGA

Întocmit: Ing. COSMIN BORCEA

# Anexă APV nr. 2173/2200125301660 P2173\_UP1\_UA68A-77C Luminare I

Localizare: U.P. I Nehoiu u.a. 68 A, 69 A, 70 A, 77 C

## A. Evaluarea impactului de mediu /social:

### 1. Proprietăți/amenajări speciale / în imediata vecinătate ce pot fi afectate în urma operațiunilor:NU

- obiectiv: \_\_\_\_\_
- măsuri de evitare /diminuare a pagubelor: \_\_\_\_\_
- proceduri de compensare a proprietarilor: \_\_\_\_\_

### 2. Situri cu semnificație culturală, ecologică, economică, religioasă sau spirituală pentru comunitățile locale: NU

- obiectiv: \_\_\_\_\_
- măsuri de evitare /diminuare a pagubelor: \_\_\_\_\_

### 3. Cursuri de apă ce urmează a fi afectate: NU

- Denumire pârâu: \_\_\_\_\_ lungime sector afectat: \_\_\_\_\_ lucrari hidrotehnice \_\_\_\_\_
- Măsuri de evitare/diminuare a impactului: \_\_\_\_\_
- Zona tampon (delimitare): \_\_\_\_\_
- Podețe de traversare(amplasament, detalii construcție): \_\_\_\_\_
- Restricționarea exploatărilor /colectării lemnului (perioada): \_\_\_\_\_
- Alte soluții tehnice: \_\_\_\_\_

### 4. Izvoare de apă necesar a fi protejate din zona parchetului:NU

Măsuri \_\_\_\_\_

### 5. Captări de apă potabilă/amenajari piscicole aflate în aval:NU

- obiectiv (denumire): \_\_\_\_\_
- măsuri de evitare /diminuare a pagubelor: \_\_\_\_\_
- proceduri de compensare a eventualelor pierderi: \_\_\_\_\_

### 6. Specii protejate\*:NU Obiectiv protejat \_\_\_\_\_

- Măsuri minime de conservare /zona de conservare \_\_\_\_\_

### 7. Habitate marginale (zone umede, stâncării, grohotișuri, păduri ripariene) :NU / Obiectiv

- Măsuri de conservare \_\_\_\_\_

### 8. Păduri cu Valoare Ridicată de conservare:DA / Categoria VRC ua 77A și 77C sunt în categoria VRC 4.2.a

- Măsuri de management Nu se va colecta material lemnos în perioadele cu precipitații abundente, precum și atunci când solul este moale de la precipitații sau dezgheț.

### 9. Reteaua de zone de conservare /zone reprezentative ale ecosistemelor naturale +10%":NU

- Măsuri de management: \_\_\_\_\_

### 10. Drumuri cu eroziune excesivă: NU lungime sector cu eroziune \_\_\_\_\_

- Măsuri de management: \_\_\_\_\_

11. Pe suprafața parchetului s-a identificat și materializat: (i) un număr de 3 arbori pentru biodiversitate (lemn mort) - arborii pe picior nu vor fi doborâți dacă nu prezintă pericol din punct de vedere SSM (vezi schița parchetului) / (ii) un număr de "insule de îmbătrânire" delimitate prin Nu este cazul (nu se va recolta masa lemnoasă; se va evita amplasarea cailor de scos apropiat);

**12.** Pentru transportul materialului lemnos pe drumurile forestiere/publice trebuie aplicate următoarele restricții de rulare \_\_\_\_\_

- restricții de tonaj: Nu se va transporta masa lemnoasă pe timp ploios. tronson drum: DAF Basculita orar: Nu este cazul

**13.** Mențiuni speciale sub raport ecologic, social/turistic (arie protejată, zonă defavorizată, trasee turistice etc.):

Este responsabilitatea cumparatorului de a identifica administratorul drumurilor care vor fi folosite pentru transportul materialului lemnos, respectiv de a-si onora obligatiile fata de acesta.

Soluții adoptate: Partida este amplasata în Situl Natura 2000 -ROSCI 0190 - Penteleu. Se vor respecta condițiile specifice desfășurării activității de exploatare forestieră permise de la ANANP.

Resp. marcare Borcea Cosmin

Data: 08.07.2022

Validat R&C: BOGDAN BANICA