

ACT DE PUNERE ÎN VALOARE

Proprietar: INGKA INVESTMENTS FOREST ASSETS SRL
P2187_UP1_ua14B BASCULITA, , Grad de accesibilitate: 501 - 1000m

Data întocmirii	Nr. partidă	Nr.Sumal	Unitate de producție	District	Canton	Aprobat
14.07.2022	2187	22001253018 00	I Nehoiu	BUZAU - COVASNA - BIHOR	BASCULITA	

		Informații privind N.T.S.M.	Grupa de specii	Nr.de arbori	Vol. arbore
Suprafața totală act.	6,80				
Tratament	Rarituri				
Natura produsului	SECUNDARE/LUCRARI INGRIJIRE	Stâncării pe	Rășinoase	142	0,88
Tehnologia de exploatare	Sortimente si multipli de sortimente	Arbori putregăioși	FAG	1872	0,09
Data inventarierii	13.07.2022	cu un volum de	Quercinee	0	0,00
Anul exploatării	2022	1,26 mc	Diverse tari	294	0,15
Procedeul de inventariere	Fir cu fir	Iescării	Diverse moi	51	0,42
		0 mc			
Ciocan rotund numărul	VN-09-09		Total	2359	0,15
Ciocan pătrat numărul					

SPECIA	SORTARE DIMENSIONALĂ							Lemn lucru	Coajă	Lemn de foc		Volum brut
	G1	G2	G3	M1	M2	M3	L.S.			Total	VF	
Brad	23,95	11,81	2,88	2,92	0,87	0	0,19	42,62	4,74	4,36	0,03	51,72
Molid	23,74	18,59	6,04	6,06	2,09	0	0,67	57,19	5,54	9,74	0,01	72,47
Fag	0	2,8	0	2,21	3,51	7,79	10,17	26,48	2,08	137,3	20,07	165,86
Paltin de munte	0	0,45	0	1,35	2,28	1,77	0,96	6,81	0,91	35,26	4,11	42,98
Ulm de munte	0	0,09	0	0,09	0,07	0,04	0,01	0,3	0,06	1,87	0,09	2,23
Salcie capreasca	0	0,79	0	0,71	0,81	0,45	0,13	2,89	0,56	18,02	1,28	21,47
TOTAL	47,69	34,53	8,92	13,34	9,63	10,05	12,13	136,29	13,89	206,55	25,59	356,73

U.A.	Suprafața ha	Vârsta ani	Panta G	Semințis utilizabil				Volum brut
				%	S.tot	Compoziție		
014 B	6,80	55	20,00	0,00	0	0	0	356,73
Total	6,80				0			356,73

U.A.	BR	MO	FA	PAM	UL.M	SAC	Total
014 B	51,72	72,47	165,86	42,98	2,23	21,47	356,73

U.A.	Specia	Diametre		Inalțimi		Vârsta	Vol. arb.	Nr. arb.	Creștere	SORTARE DIMENSIONALĂ							Lemn lucru	Coajă	Lemn de foc		Volum brut
		dt	dcg	ht	hc					G1	G2	G3	M1	M2	M3	L.S.			Total	VF	
014 B	BR	32,33	36,93	21,54	21,54	55	1,08	48		23,95	11,81	2,88	2,92	0,87	0	0,19	42,62	4,74	4,36	0,03	51,72
014 B	MO	29,49	33,02	20,43	20,43	55	0,77	94		23,74	18,59	6,04	6,06	2,09	0	0,67	57,19	5,54	9,74	0,01	72,47
014 B	FA	12,95	20,00	15,30	15,30	55	0,09	1872		0	2,8	0	2,21	3,51	7,79	10,17	26,48	2,08	137,3	20,07	165,86
014 B	PAM	16,17	17,93	13,81	13,81	55	0,15	289		0	0,45	0	1,35	2,28	1,77	0,96	6,81	0,91	35,26	4,11	42,98
014 B	UL.M	25,20	25,20	15,80	15,80	55	0,45	5		0	0,09	0	0,09	0,07	0,04	0,01	0,3	0,06	1,87	0,09	2,23
014 B	SAC	24,55	25,11	17,30	17,30	55	0,42	51		0	0,79	0	0,71	0,81	0,45	0,13	2,89	0,56	18,02	1,28	21,47
Total U.A.								2359	0	47,69	34,53	8,92	13,34	9,63	10,05	12,13	136,2	13,89	206,5	25,59	356,73
Total general U.A.								2359	0	47,69	34,53	8,92	13,34	9,63	10,05	12,13	136,2	13,89	206,5	25,59	356,73

Sef Ocol
Panait Ion

Birou Fond Forestier,
COSTEL RADUCAN

Verificat,

Proprietar: INGKA INVESTMENTS FOREST ASSETS SRL

Schita parchet UP I Nehoiu, ua 14 B

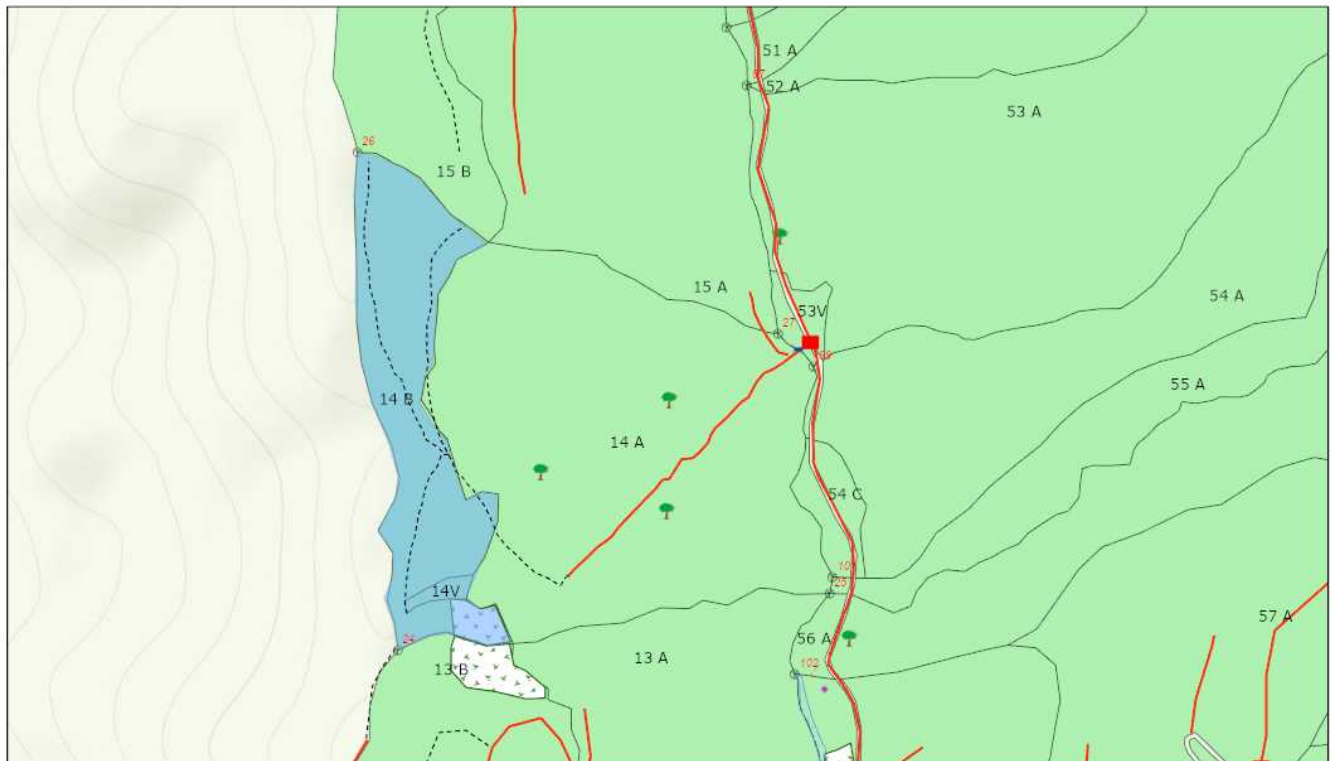

7/15/2022, 11:43:23 AM

- | | | | |
|------------------------------|---------------------------|--------------------------------|----------------------|
| Tehnologie exploatare | — Drum tractor existent | Elemente Biodiversitate | ☒ Insula imbatranire |
| ■ Platforma primara | - - - Drum tractor propus | 🌳 Arbore biodiversitate | ⊙ Borne |
| ✦ Podet propus | • Lemn mort | ■ Suprafata parchet | ■ Pond Forestier IRI |
| Informatii drumuri | ▨ Zone tampon apa | | |
| ⋯ Cale atelaje | | | |

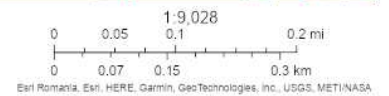

ARCGIS Web AppBuilder
Esri Romania, Esri, HERE, Garmin, GeoTechnologies, Inc., USGS, METI/NASA

Întocmit: Ing. COSMIN BORCEA

SCHIȚA DE ANSAMBLU

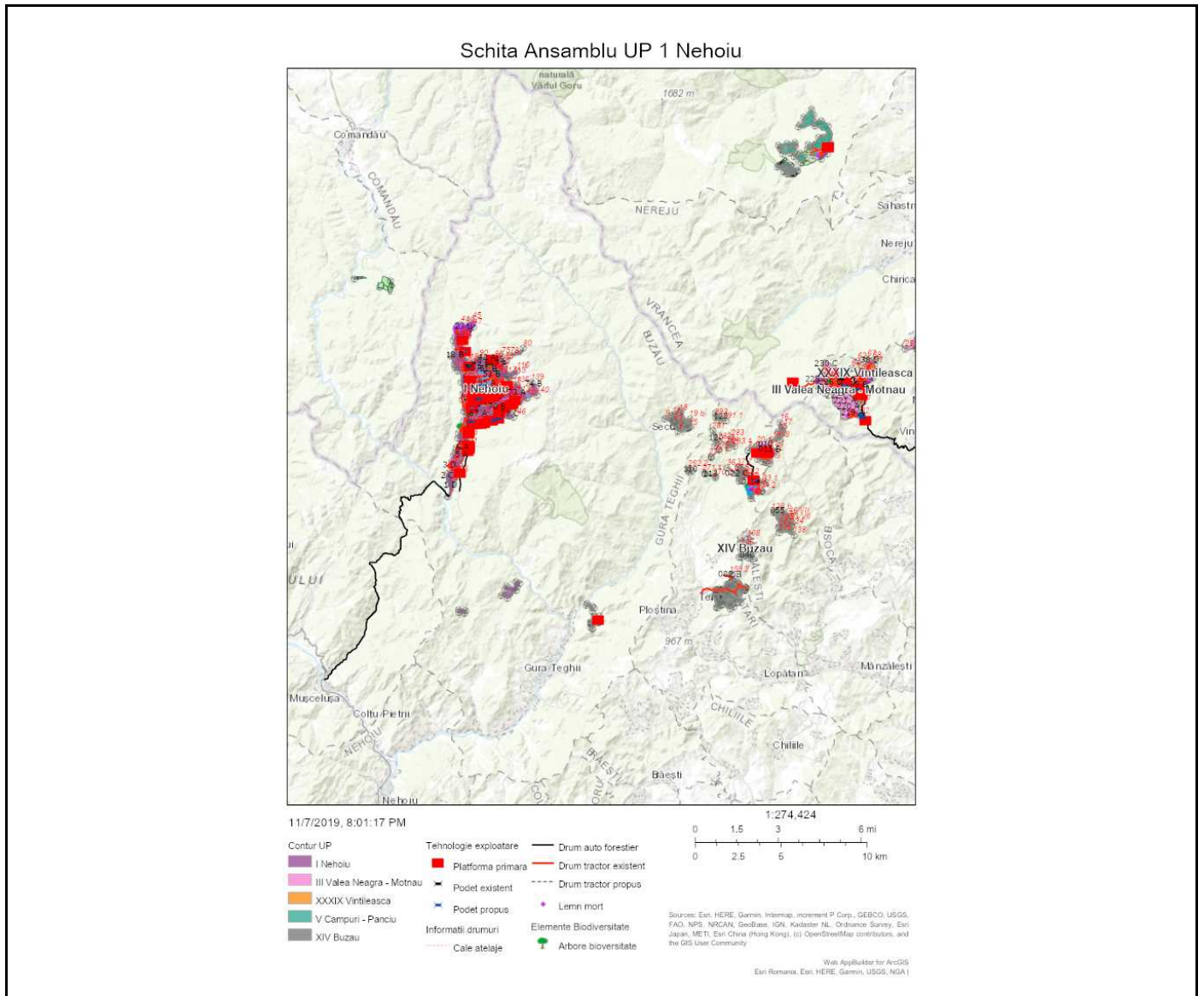

Întocmit: Ing. COSMIN BORCEA

Anexă APV nr. 2187/2200125301800 P2187_UP1_ua14B BASCULITA

Localizare: U.P. I Nehoiu u.a. 14 B

A. Evaluarea impactului de mediu /social:

1. Proprietăți/amenajări speciale / în imediata vecinătate ce pot fi afectate în urma operațiunilor:NU

- obiectiv: _____
- măsuri de evitare /diminuare a pagubelor: _____
- proceduri de compensare a proprietarilor: _____

2. Situri cu semnificație culturală, ecologică, economică, religioasă sau spirituală pentru comunitățile locale: NU

- obiectiv: _____
- măsuri de evitare /diminuare a pagubelor: _____

3. Cursuri de apă ce urmează a fi afectate: DA

- Denumire pârâu: Basculita lungime sector afectat: 4 lucrari hidrotehnice Nu este cazul
- Măsuri de evitare/diminuare a impactului: Respectarea podetului propus
 - Zona tampon (delimitare): Nu este cazul
 - Podețe de traversare(emplasament, detalii construcție): Un podet din tub
 - Restricționarea exploatărilor /colectării lemnului (perioada): Nu este cazul
 - Alte soluții tehnice: Nu sunt necesare

4. Izvoare de apă necesar a fi protejate din zona parchetului:NU

Măsuri _____

5. Captări de apă potabilă/amenajari piscicole aflate în aval:NU

- obiectiv (denumire): _____
- măsuri de evitare /diminuare a pagubelor: _____
- proceduri de compensare a eventualelor pierderi: _____

6. Specii protejate*:NU Obiectiv protejat _____

- Măsuri minime de conservare /zona de conservare _____

7. Habitate marginale (zone umede, stâncării, grohotișuri, păduri ripariene) :NU / Obiectiv

- Măsuri de conservare _____

8. Păduri cu Valoare Ridicată de conservare:NU / Categoria VRC _____

- Măsuri de management _____

9. Reteaua de zone de conservare /zone reprezentative ale ecosistemelor naturale +10%":NU

- Măsuri de management: _____

10. Drumuri cu eroziune excesivă: NU lungime sector cu eroziune _____

- Măsuri de management: _____

11. Pe suprafața parchetului s-a identificat și materializat: (i) un număr de _____ arbori pentru biodiversitate (lemn mort) - arborii pe picior nu vor fi doborâți dacă nu prezintă pericol din punct de vedere SSM (vezi schița parchetului) / (ii) un număr de 1 "insule de îmbătrânire" delimitate prin Spray verde (nu se va recolta masa lemnoasă; se va evita amplasarea cailor de scos apropiat);

12. Pentru transportul materialului lemnos pe drumurile forestiere/publice trebuie aplicate următoarele restricții de rulare _____

- restricții de tonaj: tronson drum: Platforma primara care deservește masa lemnoasa rezultata din prezenta partida este amplasata la Drumul Forestier administrat de OS Gura Teghii. orar:

13. Mențiuni speciale sub raport ecologic, social/turistic (arie protejată, zonă defavorizată, trasee turistice etc.):

Partida este amplasata în Situl Natura 2000 -ROSCI 0190 - Penteleu. Se vor respecta condițiile specifice desfășurării activității de exploatare forestieră primite de la ANANP.

Soluții adoptate: Este responsabilitatea cumparatorului de a identifica administratorul drumurilor care vor fi folosite pentru transportul materialului lemnos, respectiv de a-si onora obligatiile fata de acesta.

Resp. marcare Borcea Cosmin

Data: 15.07.2022

Validat R&C: BOGDAN BANICA