

ACT DE PUNERE ÎN VALOARE

Proprietar: INGKA INVESTMENTS FOREST ASSETS SRL
Basculita, 1 Nehoiu, Grad de accesibilitate: 501 - 1000m

Data întocmirii	Nr. partidă	Nr.Sumal	Unitate de producție	District	Canton	Aprobat
29.11.2018	968		I Nehoiu	BUZAU - COVASNA - BIHOR	BASCULITA	Sef ocol

		Informații privind N.T.S.M.	Grupa de specii	Nr.de arbori	Vol. arbore
Suprafața totală act.	2,00				
Tratament	Rarități				
Natura produsului	SECUNDARE/LUCRARI INGRIJIRE	Stâncării pe	Rășinoase	415	0,13
Tehnologia de exploatare	Sortimente si multipli de sortimente	Arbori putregăioși	FAG	86	0,08
Data inventarierii	21.11.2018	cu un volum de	Quercinee	0	0,00
Anul exploatării	2022	Iescării	Diverse tari	0	0,00
Procedeul de inventariere	Fir cu fir	cu un volum de	Diverse moi	35	0,20
Ciocan rotund numărul	VN-09-09		Total	536	0,12
Ciocan pătrat numărul					

SPECIA	SORTARE DIMENSIONALĂ								Lemn lucru	Coajă	Lemn de foc		Volum brut
	G1	G2	G3	M1	M2	M3	L.S.	Total			VF		
Brad	0	0	0	2	4	0	3	9	1	4	1	14	
Molid	0	4	3	6	5	0	3	21	3	14	2	38	
Fag	0	1	0	0	0	0	1	2	0	5	1	7	
Salcie capreasca	0	0	0	0	0	0	1	1	0	6	0	7	
TOTAL	0	5	3	8	9	0	8	33	4	29	4	66	

U.A.	Suprafața ha	Vârsta ani	Panta G	Seminiș utilizabil					Volum brut
				%	S.tot	Compoziție			
064 B	2,00	45	28.00	0.00	0			0	66
Total	2,00				0				66

U.A.	BR	MO	FA	SAC	Total
064 B	14	38	7	7	66

U.A.	Specia	Diametre		Inalțimi		Vârsta	Vol. arb.	Nr. arb.	Creș tere	SORTARE DIMENSIONALĂ								Lemn lucru	Coajă	Lemn de foc		Volum brut
		dt	deg	ht	hc					G1	G2	G3	M1	M2	M3	L.S.	Total			VF		
064 B	BR	14,00	13,27	11,07	10,87	35	0,08	173	1	0	0	0	2	4	0	3	9	1	4	1	14	
064 B	MO	17,87	18,56	14,80	15,01	45	0,16	242	2	0	4	3	6	5	0	3	21	3	14	2	38	
064 B	FA	13,82	14,37	11,46	11,63	35	0,08	86		0	1	0	0	0	0	1	2	0	5	1	7	
064 B	SAC	20,86	21,34	15,43	15,56	35	0,20	35		0	0	0	0	0	0	1	1	0	6	0	7	
Total U.A.								536	3	0	5	3	8	9	0	8	33	4	29	4	66	
Total general U.A.								536	3	0	5	3	8	9	0	8	33	4	29	4	66	

Sef Ocol
Panait Ion

Birou Fond Forestier,
COSTEL RADUCAN

Verificat,

Anexă APV nr. 968 ua 64B UP 1 Nehoiu

A. Evaluarea impactului de mediu /social:

1. Proprietăți/amenajări din imediata vecinătate ce pot fi afectate în urma operațiunilor:

Nu Da Detalii obiectiv:

Date contact proprietar:

Măsuri speciale de evitare /diminuare a pagubelor:

Proceduri de compensare a proprietarilor:

2. Cursuri de apă ce urmează a fi afectate cu respectarea OM 1540/2011:

Nu Da Denumire pârâu: lungime sector afectat (m)

Măsuri speciale de evitare/diminuare a impactului constau în:

- o Zona tampon (delimitare):
- o Podețe de traversare (amplasament, detalii construcție): 1 podet din lemn
- o Restricționarea exploatărilor /colectării lemnului (perioada):
- o Alte soluții tehnice:

3. Izvoare de apă necesare a fi protejate din zona parchetului:

Nu Da Măsuri speciale:

4. Captări de apă potabilă/păstravării/crescătorii de pește aflate în aval :

Nu Da Denumire:

Măsuri de evitare/diminuare a pagubelor:

Proceduri de compensare a eventualelor pierderi:

5. Specii protejate (lista cu elementele biodiversitate)

Nu Da Elementele biodiversitate:

Măsuri:

6. Habitate marginale (zone umede, stâncării, grohotișuri, liziere, păduri ripariene)

Nu Da Elemente:

Măsuri:

7. Păduri cu Valoare Ridicată de Conservare

<input checked="" type="checkbox"/> Nu	<input type="checkbox"/> Da	Categoria (cod, denumire):	<input type="text" value="-"/>	Suprafața (ha)	<input type="text"/>
--	-----------------------------	----------------------------	--------------------------------	----------------	----------------------

Măsuri:

8. Zone excluse de la tăieri cu scop comercial (5%)

<input checked="" type="checkbox"/> Nu	<input type="checkbox"/> Da	Motivul constituirii părții:	<input type="text" value="-"/>
--	-----------------------------	------------------------------	--------------------------------

Măsuri:

9. Suprafețe destinate conservării (ap), cu obiectiv prioritar biodiversitatea (10%)

<input checked="" type="checkbox"/> Nu	<input type="checkbox"/> Da	Măsuri:	RESPECTAREA CERINTELOR PLANULUI DE MANAGEMENT AL AITULUI NATURA 2000 ROSCI0190 PENTELEU
--	-----------------------------	---------	---

10. Drumuri cu eroziune excesivă:

<input type="checkbox"/> drum auto forestier	<input type="checkbox"/> drum de scos-apropiat
--	--

<input checked="" type="checkbox"/> Nu	<input type="checkbox"/> Da	Măsuri:	<input type="text" value="-"/>	Lungime (m)	<input type="text"/>
--	-----------------------------	---------	--------------------------------	-------------	----------------------

11. Pe suprafața parchetului s-au identificat un nr. de - "arbori morți", un nr. de - arbore de biodiversitate și un nr. de - insula de îmbătrânire cu suprafața de -, ce vor fi protejate în urma activităților de exploatare.

12. Pe suprafața parchetului s-au identificat un număr de - elemente de biodiversitate (vezi schița parchetului): _____

13. Pentru transportul materialului lemnos trebuie aplicate următoarele restricții de rulare:

<input checked="" type="checkbox"/> Nu	<input type="checkbox"/> Da	Tronson drum:	<input type="text" value="-"/>	Restricții de tonaj (t)	<input type="text"/>	Orar	<input type="text"/>
--	-----------------------------	---------------	--------------------------------	-------------------------	----------------------	------	----------------------

Observații drumuri: _____

14. Mențiuni speciale sub raport ecologic /social (arie protejată, zonă defavorizată, etc):

Alte observații:

Întocmit: Ing. Borcea Cosmin

Data: 22.11.2018

Proprietar: INGKA INVESTMENTS FOREST ASSETS SRL

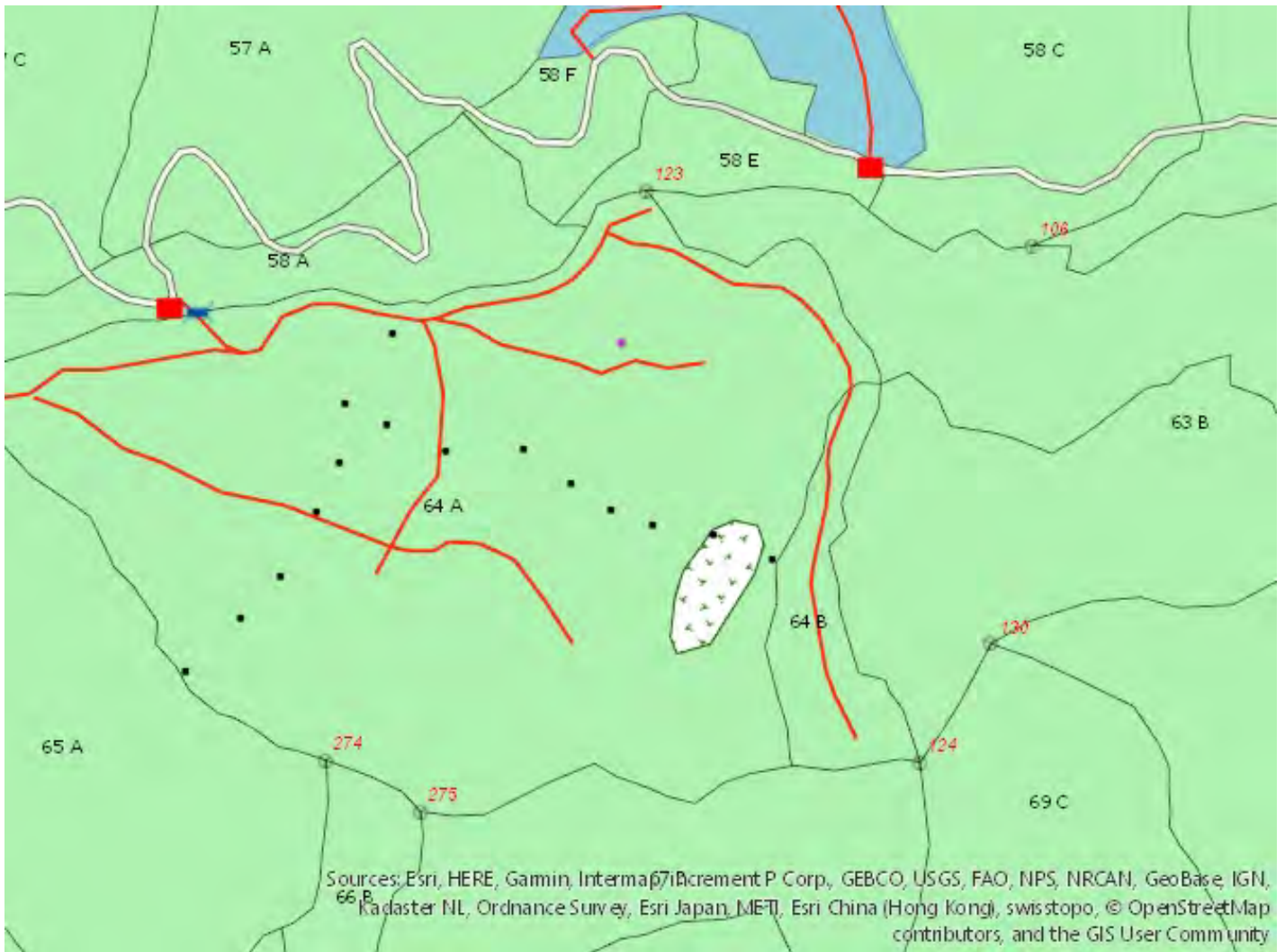

Întocmit: Ing. COSMIN BORCEA