

## ACT DE PUNERE ÎN VALOARE

**Proprietar: INGKA INVESTMENTS FOREST ASSETS SRL**  
Berescu u.a 16C, 10 Pop., Grad de accesibilitate: > 1500m

Data întocmirii	Nr. partidă	Nr.Sumal	Unitate de producție	District	Canton	Aprobat
23.08.2019	1240		X Popesti	IASI	URSOI	Sef ocol

		Informații privind N.T.S.M.	Grupa de specii	Nr.de arbori	Vol. arbore	
Suprafața totală act.	0,50					
Tratament	Progr.1					
Natura produsului	PRINCIPALE CODRU	Stâncării pe	Rășinoase	0	0,00	
Tehnologia de exploatare	Sortimente si multipli de sortimente	Arbori putregăioși	FAG	5	1,40	
Data inventarierii	16.08.2019	cu un volum de	Quercinee	35	1,14	
Anul exploatării	2022	Iescării	Diverse tari	12	1,58	
Procedeul de inventariere	Fir cu fir	cu un volum de	Diverse moi	72	1,21	
Ciocan rotund numărul	VN-09-16					
Ciocan pătrat numărul						
				Total	124	1,23

SPECIA	SORTARE DIMENSIONALĂ								Lemn lucru	Coajă	Lemn de foc		Volum brut
	G1	G2	G3	M1	M2	M3	L.S.	Total			VF		
Fag	0	2	0	0	0	0	0	2	0	5	0	7	
Gorun (L)	6	10	0	4	2	1	0	23	3	14	2	40	
Carpen	0	0	0	0	0	0	1	1	0	2	0	3	
Cires	0	0	0	0	0	0	0	0	0	3	0	3	
Frasin comun	4	2	0	0	0	0	0	6	1	6	0	13	
Paltin de camp	0	0	0	0	0	0	0	0	0	0	0	0	
Sorb	0	0	0	0	0	0	0	0	0	0	0	0	
Tei	11	26	0	4	3	2	1	47	10	30	4	87	
<b>TOTAL</b>	<b>21</b>	<b>40</b>	<b>0</b>	<b>8</b>	<b>5</b>	<b>3</b>	<b>2</b>	<b>79</b>	<b>14</b>	<b>60</b>	<b>6</b>	<b>153</b>	

U.A.	Suprafața ha	Vârsta ani	Panta G	Semintș utilizabil					H.	Volum brut
				%	S.tot	Compoziție				
016 C	0,50	110	26,00	60,00	0,3	3PA2FA2GO1FR1TE1DT			0,3	153
<b>Total</b>	<b>0,50</b>				<b>0,3</b>					<b>153</b>

U.A.	FA	GO.1	CA	CI	FR	PA	SB	TE	Total
016 C	7	40	3	3	13	0	0	87	153

U.A.	Specia	Diametre		Inalțimi		Vârsta	Vol. arb.	Nr. arb.	Creș tere	SORTARE DIMENSIONALĂ								Lemn lucru	Coajă	Lemn de foc		Volum brut
		dt	deg	ht	hc					G1	G2	G3	M1	M2	M3	L.S.	Total			VF		
016 C	FA	39,50	38,75	23,25	23,09	110	1,40	7		0	2	0	0	0	0	0	2	0	5	0	7	
016 C	GO.1	32,50	33,97	23,38	23,77	110	1,14	35	1	6	10	0	4	2	1	0	23	3	14	2	40	
016 C	CA	26,00	25,75	22,00	21,92	80	0,50	6		0	0	0	0	0	0	1	1	0	2	0	3	
016 C	CI	56,00	56,00	24,00	24,00	110	3,00	1		0	0	0	0	0	0	0	0	0	3	0	3	
016 C	FR	82,00	81,63	31,00	30,95	110	4,33	3		4	2	0	0	0	0	0	6	1	6	0	13	
016 C	PA	18,00	18,00	15,00	15,00	80	0,00	1		0	0	0	0	0	0	0	0	0	0	0	0	
016 C	SB	14,00	14,00	9,00	9,00	80	0,00	1		0	0	0	0	0	0	0	0	0	0	0	0	
016 C	TE	42,17	43,00	24,46	24,63	110	1,21	72	1	11	26	0	4	3	2	1	47	10	30	4	87	
<b>Total U.A.</b>								<b>126</b>	<b>2</b>	<b>21</b>	<b>40</b>	<b>0</b>	<b>8</b>	<b>5</b>	<b>3</b>	<b>2</b>	<b>79</b>	<b>14</b>	<b>60</b>	<b>6</b>	<b>153</b>	
<b>Total general U.A.</b>								<b>126</b>	<b>2</b>	<b>21</b>	<b>40</b>	<b>0</b>	<b>8</b>	<b>5</b>	<b>3</b>	<b>2</b>	<b>79</b>	<b>14</b>	<b>60</b>	<b>6</b>	<b>153</b>	

Sef Ocol  
Panait Ion

Birou Fond Forestier,  
PETREA VASILIU

Verificat,

**Proprietar: INGKA INVESTMENTS FOREST ASSETS SRL**

Schita UP X ua 16C

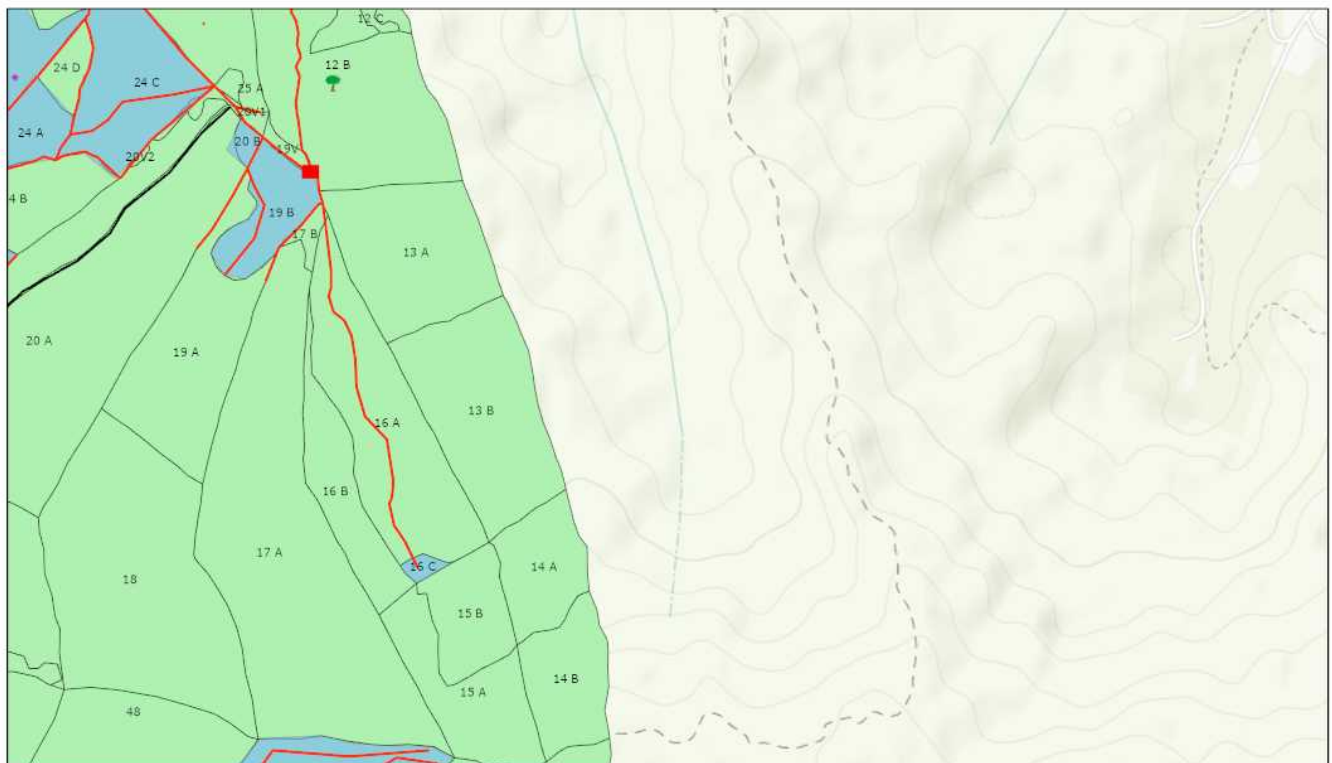

8/23/2019 10:15:04 AM

- |                              |                           |                                |                          |
|------------------------------|---------------------------|--------------------------------|--------------------------|
| <b>Tehnologie exploatare</b> | <b>Informatii drumuri</b> | <b>Elemente Biodiversitate</b> | <b>Suprafata parchet</b> |
| ■ Platforma primara          | — Cale atelaje            | ● Lemn mort                    | ■ Suprafata parchet      |
|                              | — Drum auto forestier     | 🌳 Arbore biodiversitate        | ■ Fond Forestier IRI     |
|                              | — Drum tractor existent   |                                |                          |

1:18,056

0 0.1 0.2 0.4 mi  
0 0.15 0.3 0.6 km

Sources: Esri, HERE, Garmin, Intermap, increment P Corp., GEBCO, USGS, FAO, NPS, NRCAN, GeoBase, IGN, Kadaster NL, Ordnance Survey, Esri Japan, METI, Esri China (Hong Kong), (c) OpenStreetMap contributors, and the GIS User Community

Web AppBuilder for ArcGIS  
Esri Romania, Esri, HERE, Garmin, INCREMENT P, USGS, METI/NASA |

Întocmit: Ing. IONUT DUMITRACHE



## Anexă APV nr. 1240 Berescu u.a 16C

Localizare: U.P. X Popesti u.a. 16 C

### A. Evaluarea impactului de mediu /social:

#### 1. Proprietăți/amenajări speciale / în imediata vecinătate ce pot fi afectate în urma operațiunilor:NU

- obiectiv: \_\_\_\_\_
- măsuri de evitare /diminuare a pagubelor: \_\_\_\_\_
- proceduri de compensare a proprietarilor: \_\_\_\_\_

#### 2. Situri cu semnificație culturală, ecologică, economică, religioasă sau spirituală pentru comunitățile locale: NU

- obiectiv: \_\_\_\_\_
- măsuri de evitare /diminuare a pagubelor: \_\_\_\_\_

#### 3. Cursuri de apă ce urmează a fi afectate: NU

- Denumire pârâu: \_\_\_\_\_ lungime sector afectat: \_\_\_\_\_ lucrari hidrotehnice \_\_\_\_\_
- Măsuri de evitare/diminuare a impactului: \_\_\_\_\_
- Zona tampon (delimitare): \_\_\_\_\_
- Podețe de traversare(amplasament, detalii construcție): \_\_\_\_\_
- Restricționarea exploatărilor /colectării lemnului (perioada): \_\_\_\_\_
- Alte soluții tehnice: \_\_\_\_\_

#### 4. Izvoare de apă necesar a fi protejate din zona parchetului:NU

Măsuri \_\_\_\_\_

#### 5. Captări de apă potabilă/amenajari piscicole aflate în aval:NU

- obiectiv (denumire): \_\_\_\_\_
- măsuri de evitare /diminuare a pagubelor: \_\_\_\_\_
- proceduri de compensare a eventualelor pierderi: \_\_\_\_\_

#### 6. Specii protejate\*:NU Obiectiv protejat \_\_\_\_\_

- Măsuri minime de conservare /zona de conservare \_\_\_\_\_

#### 7. Habitate marginale (zone umede, stâncării, grohotișuri, păduri ripariene) :NU / Obiectiv \_\_\_\_\_

- Măsuri de conservare \_\_\_\_\_

#### 8. Păduri cu Valoare Ridicată de conservare:NU / Categoria VRC \_\_\_\_\_

- Măsuri de management \_\_\_\_\_

#### 9. Reteaua de zone de conservare /zone reprezentative ale ecosistemelor naturale +10%":NU

- Măsuri de management: \_\_\_\_\_

#### 10. Drumuri cu eroziune excesivă : NU lungime sector cu eroziune \_\_\_\_\_

- Măsuri de management: \_\_\_\_\_

11. Pe suprafața parchetului s-a identificat și materializat: (i) un număr de \_\_\_\_\_ arbori pentru biodiversitate (lemn mort) - arborii pe picior nu vor fi doborâți dacă nu prezintă pericol din punct de vedere SSM (vezi schița parchetului) / (ii) un număr de "insule de îmbătrânire" delimitate prin \_\_\_\_\_ (nu se va recolta masa lemnoasă; se va evita amplasarea cailor de scos apropiat);

12. Pentru transportul materialului lemnos pe drumurile forestiere/publice trebuie aplicate următoarele restricții de rulare \_\_\_\_\_

- restricții de tonaj: 7,5 tronson drum: Se va cere acordul autoritatilor locale pentru transportul m.l. pe drumurile comunale orar: Permanent

**13.** Mențiuni speciale sub raport ecologic, social/turistic (arie protejată, zonă defavorizată, trasee turistice etc.):

Partida este amplasată în Situl Natura 2000 - Pădurea Floreanu Frumușica- Ciurea ROSPA 0163 / ROSCI 0152. Nu se vor executa lucrări de exploatare forestieră în perioada aprilie - iulie.

Soluții adoptate: Se vor respecta condițiile specifice transmise de către ANANP pentru ROSCI0163 și ROSCI0152 Pădurea Floreanu-Frumușica-Ciurea

Resp. marcarea Ing. Dumitrache Ionut

Data: 08.08.2019

Validat R&C: MADALINA MITITELU