

ACT DE PUNERE ÎN VALOARE

Proprietar: INGKA INVESTMENTS FOREST ASSETS SRL
Padureni, 10 Pop., Grad de accesibilitate: 251 - 500m

Data întocmirii	Nr. partidă	Nr.Sumal	Unitate de producție	District	Canton	Aprobat
25.09.2019	1283		X Popesti	IASI	POPESTI	Sef ocol

		Informații privind N.T.S.M.	Grupa de specii	Nr.de arbori	Vol. arbore
Suprafața totală act.	14,80				
Tratament	Rarități				
Natura produsului	SECUNDARE RARITURI	Stâncării pe	Rășinoase	23	0,26
Tehnologia de exploatare	Sortimente si multipli de sortimente	Arbori putregăioși	FAG	0	0,00
Data inventarierii	13.09.2019	cu un volum de	Quercinee	277	0,37
Anul exploatării	2022	0,6 mc	Diverse tari	36	0,25
Procedeul de inventariere	Fir cu fir	Iescării	Diverse moi	829	0,32
		0 buc			
		0 mc			
Ciocan rotund numărul	VN-09-17		Total	1165	0,33
Ciocan pătrat numărul					

SPECIA	SORTARE DIMENSIONALĂ							Lemn lucru	Coajă	Lemn de foc		Volum brut
	G1	G2	G3	M1	M2	M3	L.S.			Total	VF	
Pin silvestru	0	0	0	1	0	0	0	1	0	5	0	6
Gorun (L)	1	3	0	4	12	7	3	30	6	65	7	101
Carpen	0	0	0	0	0	0	1	1	0	1	0	2
Cires	0	0	0	0	0	0	0	0	0	1	0	1
Frasin comun	0	0	0	2	1	0	0	3	0	1	0	4
Ulm	0	0	0	0	0	0	0	0	0	2	0	2
Tei	0	18	0	20	34	37	22	131	38	95	25	264
TOTAL	1	21	0	27	47	44	26	166	44	170	32	380

U.A.	Suprafața ha	Vârsta ani	Panta G	Semintș utilizabil				H.	Volum brut
				%	S.tot	Compoziție			
036 A	12,60	75	6.00	0.00	0		0	348	
036 B	2,20	45	10.00	0.00	0		0	32	
Total	14,80				0			380	

U.A.	PI	GO.1	CA	CI	FR	UL	TE	Total
036 A	0	99	2	1	4	2	240	348
036 B	6	2	0	0	0	0	24	32
Total	6	101	2	1	4	2	264	380

U.A.	Specia	Diametre		Inalțimi		Vârsta	Vol. arb.	Nr. arb.	Creș tere	SORTARE DIMENSIONALĂ							Lemn lucru	Coajă	Lemn de foc		Volum brut
		dt	deg	ht	hc					G1	G2	G3	M1	M2	M3	L.S.			Total	VF	
036 A	GO.1	22,00	22,80	17,00	17,23	75	0,39	255	1	1	3	0	4	12	7	2	29	6	64	7	99
036 A	CA	20,00	19,48	12,83	12,71	75	0,14	14		0	0	0	0	0	0	1	1	0	1	0	2
036 A	CI	27,00	27,14	18,00	18,03	75	0,50	3		0	0	0	0	0	0	0	0	0	1	0	1
036 A	FR	25,00	24,70	19,00	18,92	75	0,40	10		0	0	0	2	1	0	0	3	0	1	0	4
036 A	UL	17,33	17,81	13,50	13,64	75	0,20	10		0	0	0	0	0	0	0	0	0	2	0	2
036 A	TE	23,00	22,67	19,10	19,00	75	0,34	708	4	0	18	0	19	32	32	18	119	34	87	22	240
Total U.A.								1000	5	1	21	0	25	45	39	21	152	40	156	29	348
036 B	PI	21,00	21,21	16,67	16,73	45	0,26	23		0	0	0	1	0	0	0	1	0	5	0	6
036 B	GO.1	11,33	12,10	10,00	10,25	45	0,09	22		0	0	0	0	0	0	1	1	0	1	0	2
036 B	TE	17,60	18,16	14,80	14,97	45	0,20	121	1	0	0	0	1	2	5	4	12	4	8	3	24
Total U.A.								166	1	0	0	0	2	2	5	5	14	4	14	3	32
Total general U.A.								1166	6	1	21	0	27	47	44	26	166	44	170	32	380

Sef Ocol
Panait Ion

Birou Fond Forestier,
PETREA VASILIU

Verificat,

Proprietar: INGKA INVESTMENTS FOREST ASSETS SRL

Schita partida

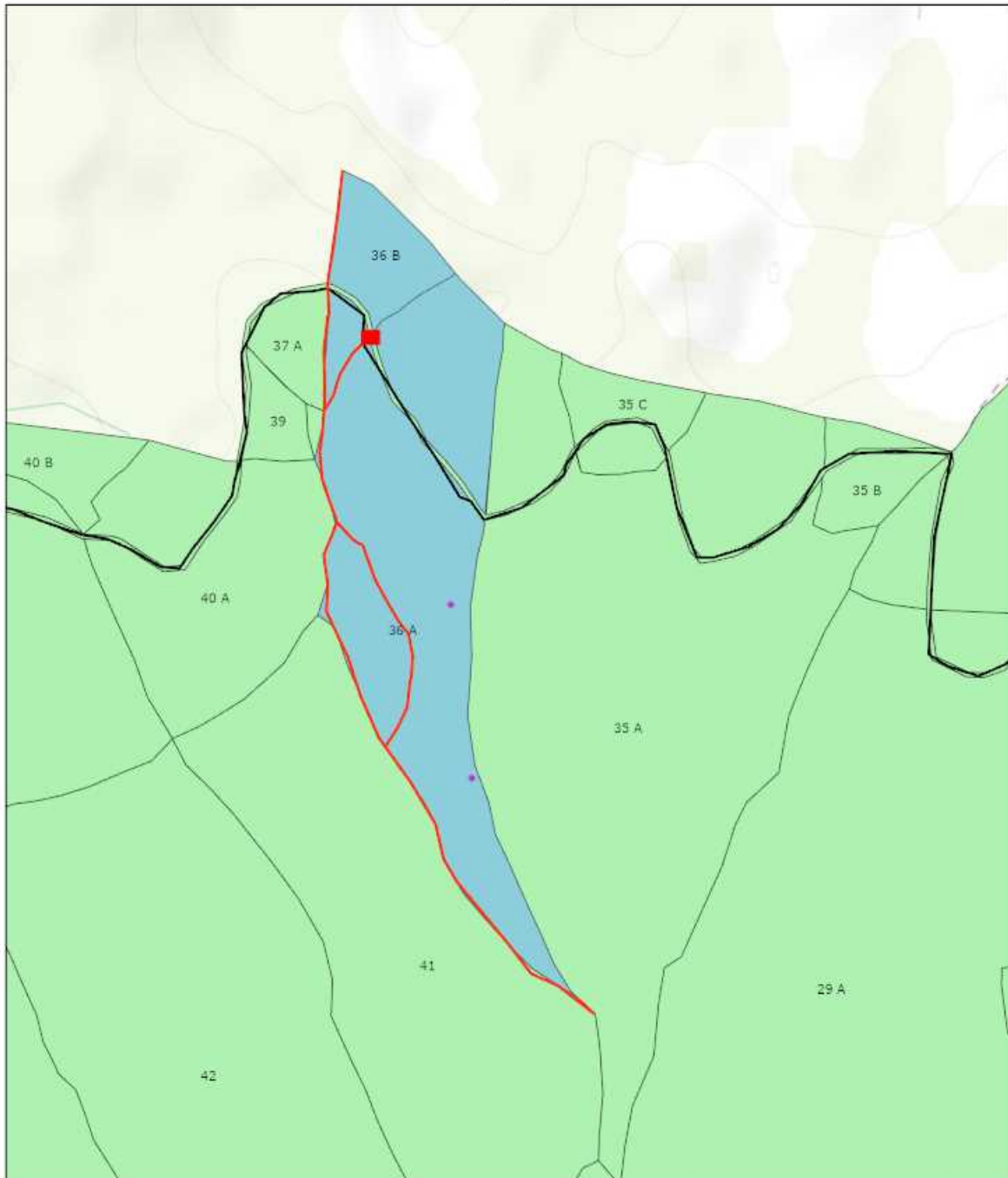

9/23/2019, 5:54:22 PM

- | | |
|-----------------------|-------------------------|
| Tehnologie exploatare | • Lemn mort |
| ■ Platforma primara | ■ Suprafata parchet |
| Informatii drumuri | ■ Fond Forestier IRI |
| — Drum auto forestier | — Drum tractor existent |

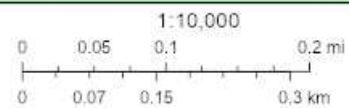

Sources: Esri, HERE, Garmin, Intermap, increment P Corp., GEBCO, USGS, FAO, NPS, NRCAN, GeoBase, IGN, Kadaster NL, Ordnance Survey, Esri Japan, METI, Esri China (Hong Kong), (c) OpenStreetMap contributors, and the GIS User Community

Web AppBuilder for ArcGIS
Esri Romania, Esri, HERE, Garmin, INCREMENT P, USGS, METI/NASA |

Întocmit: Ing. D* T*

SCHIȚA DE ANSAMBLU

Schita partida

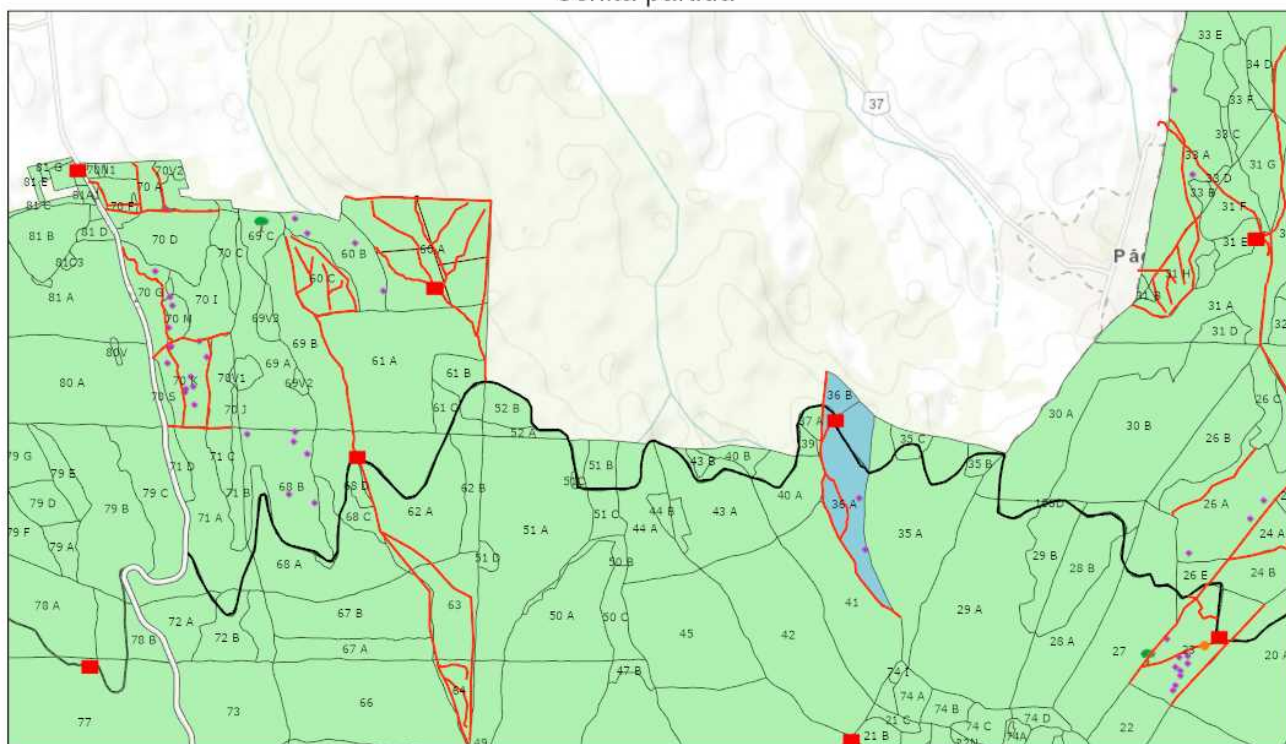

9/23/2019, 5:59:05 PM

- | | | | | |
|-----------------------|---------------------|-----------------------|-------------------------|--------------------|
| Tehnologie exploatare | Podet existent | Drum tractor existent | Elemente Biodiversitate | Linie postata |
| Deseuri identificate | Informatii drumuri | Lemn mort | Arbore biodiversitate | Suprafata parchet |
| Platforma primara | Drum auto forestier | | Punct postata | Fond Forestier IRI |

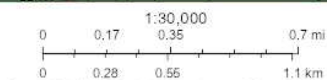

Sources: Esri, HERE, Garmin, Intermap, increment P Corp., GEBCO, USGS, FAO, NPS, NRCAN, GeBCo, IGN, Kadaster NL, Ordnance Survey, Esri Japan, METI, Esri China (Hong Kong), Swisstopo, Mapbox Contributors, and the GIS User Community.

Web AppBuilder for ArcGIS
Esri Romania, Esri, HERE, Garmin, INCREMENT P, USGS, METINASA |

Întocmit: Ing. D* T*

Anexă APV nr. 1283 Padureni

Localizare: U.P. X Popesti u.a. 36 A, 36 B

A. Evaluarea impactului de mediu /social:

1. Proprietăți/amenajări speciale / în imediata vecinătate ce pot fi afectate în urma operațiunilor:NU

- obiectiv: _____
- măsuri de evitare /diminuare a pagubelor: _____
- proceduri de compensare a proprietarilor: _____

2. Situri cu semnificație culturală, ecologică, economică, religioasă sau spirituală pentru comunitățile locale: NU

- obiectiv: _____
- măsuri de evitare /diminuare a pagubelor: _____

3. Cursuri de apă ce urmează a fi afectate: NU

- Denumire pârâu: _____ lungime sector afectat: _____ lucrari hidrotehnice _____
- Măsuri de evitare/diminuare a impactului: _____
- Zona tampon (delimitare): _____
- Podețe de traversare(amplasament, detalii construcție): _____
- Restricționarea exploatărilor /colectării lemnului (perioada): _____
- Alte soluții tehnice: _____

4. Izvoare de apă necesar a fi protejate din zona parchetului:NU

Măsuri _____

5. Captări de apă potabilă/amenajari piscicole aflate în aval:NU

- obiectiv (denumire): _____
- măsuri de evitare /diminuare a pagubelor: _____
- proceduri de compensare a eventualelor pierderi: _____

6. Specii protejate*:NU Obiectiv protejat _____

- Măsuri minime de conservare /zona de conservare _____

7. Habitate marginale (zone umede, stâncării, grohotișuri, păduri ripariene) :NU / Obiectiv _____

- Măsuri de conservare _____

8. Păduri cu Valoare Ridică de conservare:NU / Categoria VRC _____

- Măsuri de management _____

9. Reteaua de zone de conservare /zone reprezentative ale ecosistemelor naturale +10%":NU

- Măsuri de management: _____

10. Drumuri cu eroziune excesivă : NU lungime sector cu eroziune _____

- Măsuri de management: _____

11. Pe suprafața parchetului s-a identificat și materializat: (i) un număr de _____ arbori pentru biodiversitate (lemn mort) - arborii pe picior nu vor fi doborâți dacă nu prezintă pericol din punct de vedere SSM (vezi schița parchetului) / (ii) un număr de "insule de îmbătrânire" delimitate prin _____ (nu se va recolta masa lemnoasă; se va evita amplasarea cailor de scos apropiat);

12. Pentru transportul materialului lemnos pe drumurile forestiere/publice trebuie aplicate următoarele restricții de rulare _____

- restricții de tonaj: _____ tronson drum: _____ orar: _____

13. Mențiuni speciale sub raport ecologic, social/turistic (arie protejată, zonă defavorizată, trasee turistice etc.):

Partida este amplasată în Situl Natura 2000 - Pădurea Floreanu Frumușica- Ciurea ROSPA 0163 / ROSCI 0152. Nu se vor executa lucrări de exploatare forestieră în perioada aprilie - iulie.

Soluții adoptate: Se vor respecta condițiile specifice desfășurării activității de exploatare forestieră primite de la ANANP.

Resp. marcare Trofin Denis

Data: 13.09.2019

Validat R&C: MADALINA MITITELU