

ACT DE PUNERE ÎN VALOARE

Proprietar: INGKA INVESTMENTS FOREST ASSETS SRL
SR stoc picior Partida 1259, 10 Pop., Grad de accesibilitate: 501 - 1000m

Data întocmirii	Nr. partidă	Nr.Sumal	Unitate de producție	District	Canton	Aprobat
21.04.2021	1752		X Popesti	IASI	POPESTI	Sef ocol

		Informații privind N.T.S.M.	Grupa de specii	Nr.de arbori	Vol. arbore	
Suprafața totală act.	3,80					
Tratament	Rarități					
Natura produsului	SECUNDARE/LUCRARI INGRIJIRE	Stâncării pe	Rășinoase	0	0,00	
Tehnologia de exploatare	Sortimente si multipli de sortimente	Arbori putregăioși	FAG	0	0,00	
Data inventarierii	21.04.2021	cu un volum de	Quercinee	58	0,45	
Anul exploatării	2022	Iescării	Diverse tari	32	0,19	
Procedeul de inventariere	Fir cu fir	cu un volum de	Diverse moi	69	0,45	
Ciocan rotund numărul	VN-09-16					
Ciocan pătrat numărul						
				Total	159	0,40

SPECIA	SORTARE DIMENSIONALĂ							Lemn lucru	Coajă	Lemn de foc		Volum brut
	G1	G2	G3	M1	M2	M3	L.S.			Total	VF	
Gorun (L)	0	2	0	2	5	2	1	12	2	12	2	26
Carpen	0	0	0	0	0	0	0	0	0	1	0	1
Cires	0	0	0	0	0	0	1	1	0	2	0	3
Frasin comun	0	0	0	0	0	0	1	1	0	0	0	1
Jugastru	0	0	0	0	0	0	0	0	0	1	0	1
Ulm	0	0	0	0	0	0	0	0	0	0	0	0
Tei	0	6	0	4	4	4	2	20	5	6	3	31
TOTAL	0	8	0	6	9	6	5	34	7	22	5	63

U.A.	Suprafața ha	Vârsta ani	Panta G	Semintș utilizabil				H.	Volum brut
				%	S.tot	Compoziție			
064	3,80	75	17,00	0,00	0		0	63	
Total	3,80				0			63	

U.A.	GO.1	CA	CI	FR	JU	UL	TE	Total
064	26	1	3	1	1	0	31	63

U.A.	Specia	Diametre		Inalțimi		Vârsta	Vol. arb.	Nr. arb.	Creș tere	SORTARE DIMENSIONALĂ							Lemn lucru	Coajă	Lemn de foc		Volum brut
		dt	dcg	ht	hc					G1	G2	G3	M1	M2	M3	L.S.			Total	VF	
064	GO.1	23,00	23,08	20,00	20,02	75	0,45	58		0	2	0	2	5	2	1	12	2	12	2	26
064	CA	20,00	19,08	14,75	14,51	75	0,17	6		0	0	0	0	0	0	0	0	0	1	0	1
064	CI	23,75	23,76	18,63	18,63	75	0,33	9		0	0	0	0	0	0	1	1	0	2	0	3
064	FR	21,00	21,90	18,50	18,79	75	0,25	4		0	0	0	0	0	0	1	1	0	0	0	1
064	JU	15,67	15,47	13,50	13,44	75	0,08	12		0	0	0	0	0	0	0	0	0	1	0	1
064	UL	10,00	10,00	8,00	8,00	75	0,00	1		0	0	0	0	0	0	0	0	0	0	0	0
064	TE	28,00	27,38	21,96	21,79	75	0,45	69		0	6	0	4	4	4	2	20	5	6	3	31
Total U.A.								159	0	0	8	0	6	9	6	5	34	7	22	5	63
Total general U.A.								159	0	0	8	0	6	9	6	5	34	7	22	5	63

Sef Ocol
Panait Ion

Birou Fond Forestier,
PETREA VASILIU

Verificat,

Proprietar: INGKA INVESTMENTS FOREST ASSETS SRL

Schita partida SR UP X ua 64

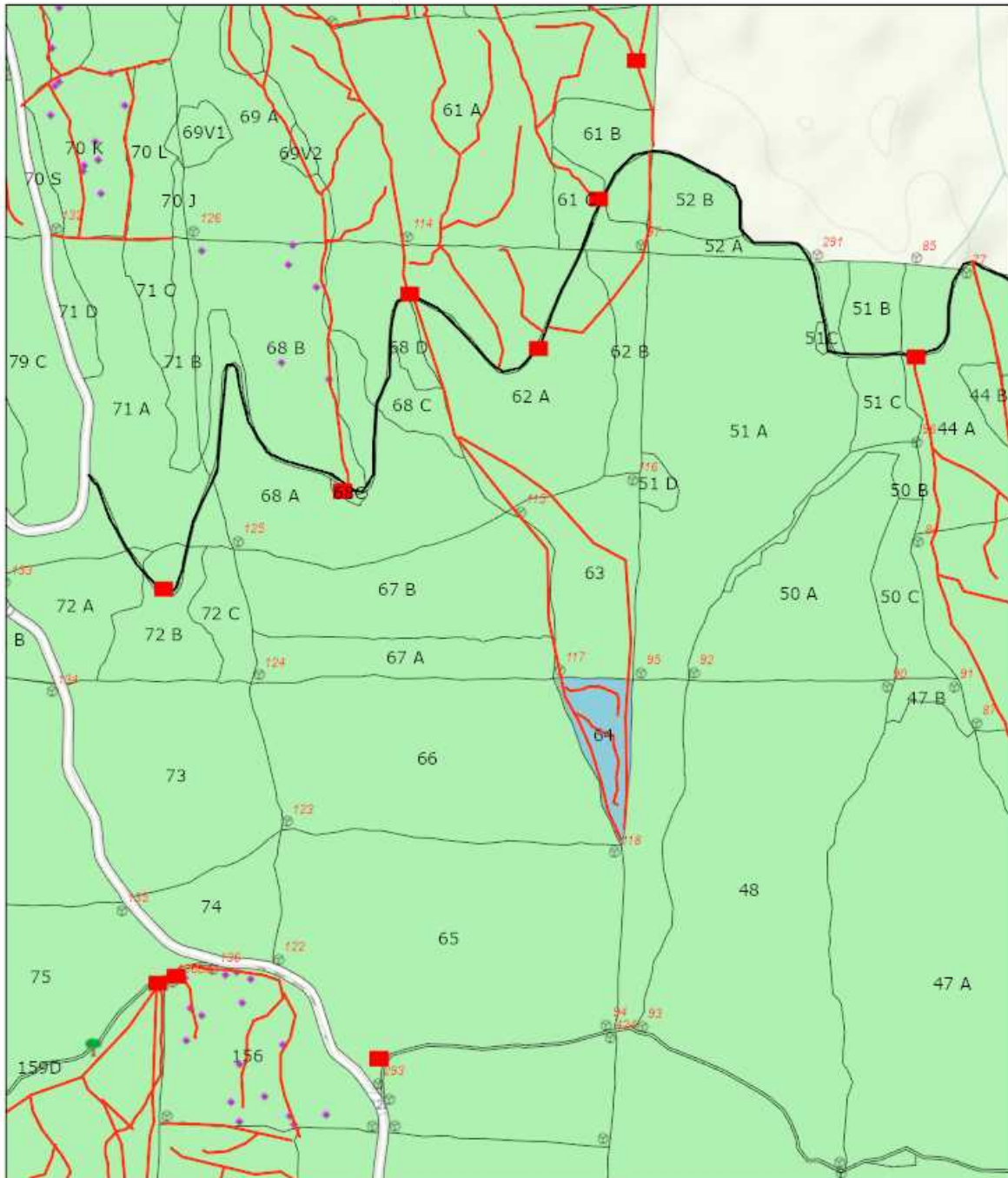

4/23/2021, 1:05:13 PM

- | | |
|------------------------------|--------------------------------|
| Tehnologie exploatare | Elemente Biodiversitate |
| ■ Platforma primara | 🌳 Arbore biodiversitate |
| — Informatii drumuri | ■ Suprafata parchet |
| — Drum auto forestier | ⊙ Borne |
| — Drum tractor existent | ■ Fond Forestier IRI |
| • Lemn mort | |

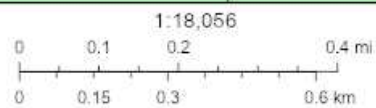

Esri Romania, Esri, HERE, Garmin, INCREMENT P, USGS, METI/NASA

Web AppBuilder for ArcGIS
Esri Romania, Esri, HERE, Garmin, INCREMENT P, USGS, METI/NASA |

Întocmit: Ing. IONUT DUMITRACHE

SCHIȚA DE ANSAMBLU

Ansamblu partida SR UP X ua 64

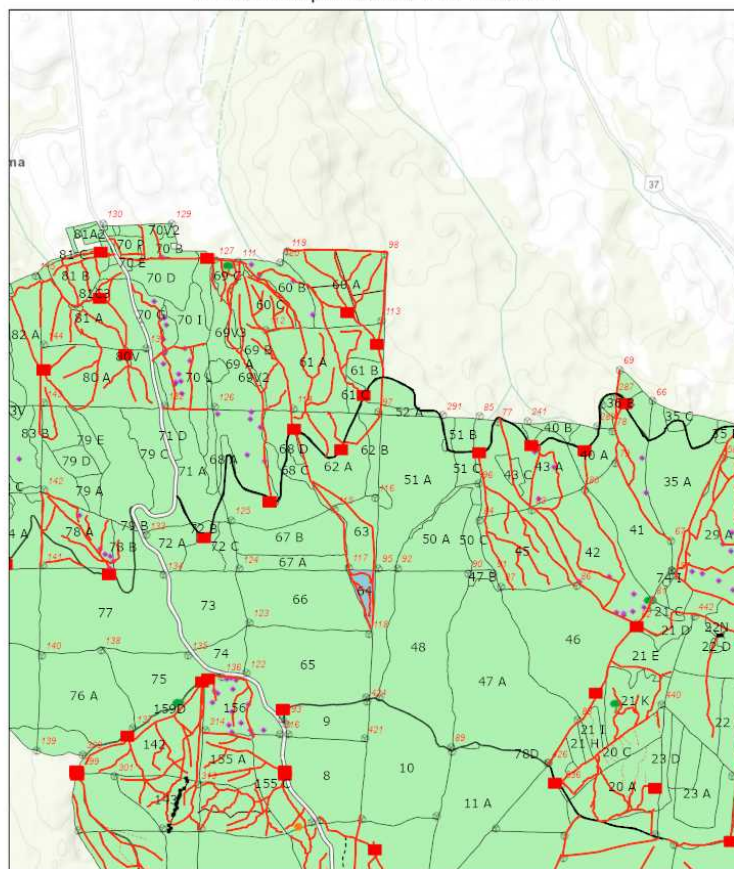

4/23/2021, 1:06:16 PM

1:36,112

- | | | |
|-----------------------|-------------------------|--------------------|
| Tehnologie exploatare | Drum auto forestier | Musuroi furnici |
| Deseuri identificate | Drum tractor existent | Punct postata |
| Platforma primara | Drum tractor propus | Linie postata |
| Podet existent | Lemn mort | Suprafata parchet |
| Informatii drumuri | Elemente Biodiversitate | Borne |
| Cale atelaje | Arbore biodiversitate | Fond Forestier IRI |

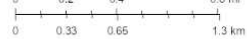

Esri, Romantia, Esri, HERE, Garmin, INCREMENT P, USGS, METINASA

Web AppBuilder for ArcGIS
Esri, Romantia, Esri, HERE, Garmin, INCREMENT P, USGS, METINASA

Întocmit: Ing. IONUT DUMITRACHE

Anexă APV nr. 1752 SR stoc picior Partida 1259

Localizare: U.P. X Popesti u.a. 64

A. Evaluarea impactului de mediu /social:

1. Proprietăți/amenajări speciale / în imediata vecinătate ce pot fi afectate în urma operațiunilor:NU

- obiectiv: _____
- măsuri de evitare /diminuare a pagubelor: _____
- proceduri de compensare a proprietarilor: _____

2. Situri cu semnificație culturală, ecologică, economică, religioasă sau spirituală pentru comunitățile locale: NU

- obiectiv: _____
- măsuri de evitare /diminuare a pagubelor: _____

3. Cursuri de apă ce urmează a fi afectate: NU

- Denumire pârâu: _____ lungime sector afectat: _____ lucrari hidrotehnice _____
- Măsuri de evitare/diminuare a impactului: _____
- Zona tampon (delimitare): _____
- Podețe de traversare(amplasament, detalii construcție): _____
- Restricționarea exploatărilor /colectării lemnului (perioada): _____
- Alte soluții tehnice: _____

4. Izvoare de apă necesar a fi protejate din zona parchetului:NU

Măsuri _____

5. Captări de apă potabilă/amenajari piscicole aflate în aval:NU

- obiectiv (denumire): _____
- măsuri de evitare /diminuare a pagubelor: _____
- proceduri de compensare a eventualelor pierderi: _____

6. Specii protejate*:NU Obiectiv protejat _____

- Măsuri minime de conservare /zona de conservare _____

7. Habitate marginale (zone umede, stâncării, grohotișuri, păduri ripariene) :NU / Obiectiv _____

- Măsuri de conservare _____

8. Păduri cu Valoare Ridicată de conservare:NU / Categoria VRC _____

- Măsuri de management _____

9. Reteaua de zone de conservare /zone reprezentative ale ecosistemelor naturale +10%":NU

- Măsuri de management: _____

10. Drumuri cu eroziune excesivă : NU lungime sector cu eroziune _____

- Măsuri de management: _____

11. Pe suprafața parchetului s-a identificat și materializat: (i) un număr de _____ arbori pentru biodiversitate (lemn mort) - arborii pe picior nu vor fi doborâți dacă nu prezintă pericol din punct de vedere SSM (vezi schița parchetului) / (ii) un număr de "insule de îmbătrânire" delimitate prin 0 (nu se va recolta masa lemnoasă; se va evita amplasarea cailor de scos apropiat);

12. Pentru transportul materialului lemnos pe drumurile forestiere/publice trebuie aplicate următoarele restricții de rulare _____

- restricții de tonaj: _____ tronson drum: _____ orar: _____

13. Mențiuni speciale sub raport ecologic, social/turistic (arie protejată, zonă defavorizată, trasee turistice etc.):

Partida este amplasată în Situl Natura 2000 - Pădurea Floreanu Frumușica- Ciurea ROSPA 0163 / ROSCI 0152. Nu se vor executa lucrări de exploatare forestieră în perioada aprilie - iulie.

Soluții adoptate: se vor respecta condițiile specifice desfășurării activității de exploatare forestieră în ariile naturale protejate ROSCI0152 și ROSPA0163 transmise de către ANANP

Resp. marcă Dumitrache Ionut

Data: 23.04.2021

Validat R&C: BOGDAN BANICA