

ACT DE PUNERE ÎN VALOARE

Proprietar: INGKA INVESTMENTS FOREST ASSETS SRL
P2132_UP11_ua7A_8A_9A_10A_Sire, , Grad de accesibilitate: 501 - 1000m

Data întocmirii	Nr. partidă	Nr.Sumal	Unitate de producție	District	Canton	Aprobat
31.05.2022	2132	22001253012 50	XI Iasi	PODISUL MOLDOVEI	DOLHASCA	

Suprafața totală act.	Tratament	Natura produsului	Tehnologia de exploatare	Data inventarierii	Anul exploatării	Procedeul de inventariere	Ciocan rotund numărul	Ciocan pătrat numărul	Informații privind N.T.S.M.	Grupa de specii	Nr.de arbori	Vol. arbore
44,94	Acc.I	ACCIDENTALE I	Sortimente si multipli de sortimente	31.05.2022	2022	Fir cu fir	VN-09-14		Stâncării pe ha	Rășinoase	1828	0,37
									Arbori putregăioși 2 buc	FAG	0	0,00
									cu un volum de 0,51 mc	Quercinee	0	0,00
									Iescării 0 buc	Diverse tari	0	0,00
									cu un volum de 0 mc	Diverse moi	1	0,22
										Total	1829	0,37

SPECIA	SORTARE DIMENSIONALĂ							Lemn lucru	Coajă	Lemn de foc		Volum brut
	G1	G2	G3	M1	M2	M3	L.S.			Total	VF	
Molid	0,52	46,51	53,91	74,6	21,51	0	7,3	204,35	23,51	456,56	0,23	684,42
Salcie plesnitoare	0	0	0	0	0,07	0,04	0,02	0,13	0,03	0,06	0,02	0,22
TOTAL	0,52	46,51	53,91	74,6	21,58	0,04	7,32	204,48	23,54	456,62	0,25	684,64

U.A.	Suprafața ha	Vârsta ani	Panta G	Seminiș utilizabil				H.	Volum brut
				%	S.tot	Compoziție			
007 A	14,58	43	14,00	0,00	0	0	0	285,42	
008 A	11,00	43	6,00	0,00	0	0	0	170,75	
009 A	7,20	43	8,00	0,00	0	0	0	70,14	
010 A	12,16	43	0,00	0,00	0	0	0	158,33	
Total	44,94				0			684,64	

U.A.	MO	SA.P	Total
007 A	285,42	0	285,42
008 A	170,75	0	170,75
009 A	70,14	0	70,14
010 A	158,11	0,22	158,33
Total	684,42	0,22	684,64

U.A.	Specia	Diametre		Inalțimi		Vârsta	Vol. arb.	Nr. arb.	Creștere	SORTARE DIMENSIONALĂ							Lemn lucru	Coajă	Lemn de foc		Volum brut
		dt	dcg	ht	hc					G1	G2	G3	M1	M2	M3	L.S.			Total	VF	
007 A	MO	20,96	23,31	19,58	19,58	43	0,34	831		0	15,54	21,43	33,41	10,27	0	3,5	84,15	9,86	191,41	0,12	285,42
Total U.A.								831	0	0	15,54	21,43	33,41	10,27	0	3,5	84,15	9,86	191,41	0,12	285,42
008 A	MO	21,68	22,22	19,89	19,89	43	0,38	446		0	11,79	15,58	19,82	5,41	0	1,82	54,42	6,26	110,07	0,05	170,75
Total U.A.								446	0	0	11,79	15,58	19,82	5,41	0	1,82	54,42	6,26	110,07	0,05	170,75
009 A	MO	21,59	23,78	19,52	19,52	43	0,36	193		0	4,73	4,51	6,36	1,81	0	0,61	18,02	2,06	50,06	0,02	70,14
Total U.A.								193	0	0	4,73	4,51	6,36	1,81	0	0,61	18,02	2,06	50,06	0,02	70,14
010 A	MO	23,36	24,07	20,41	20,41	43	0,44	358		0,52	14,45	12,39	15,01	4,02	0	1,37	47,76	5,33	105,02	0,04	158,11
010 A	SA.P	20,00	20,00	16,00	16,00	43	0,22	1		0	0	0	0,07	0,04	0,02	0,13	0,03	0,06	0,02	0,02	0,22
Total U.A.								359	0	0,52	14,45	12,39	15,01	4,09	0,04	1,39	47,89	5,36	105,02	0,06	158,33
Total general U.A.								1829	0	0,52	46,51	53,91	74,60	21,58	0,04	7,32	204,48	23,54	456,62	0,25	684,64

Sef Ocol
Panait Ion

Birou Fond Forestier,
PETREA VASILIU

Verificat,

Proprietar: INGKA INVESTMENTS FOREST ASSETS SRL

Schița parchetului p2132

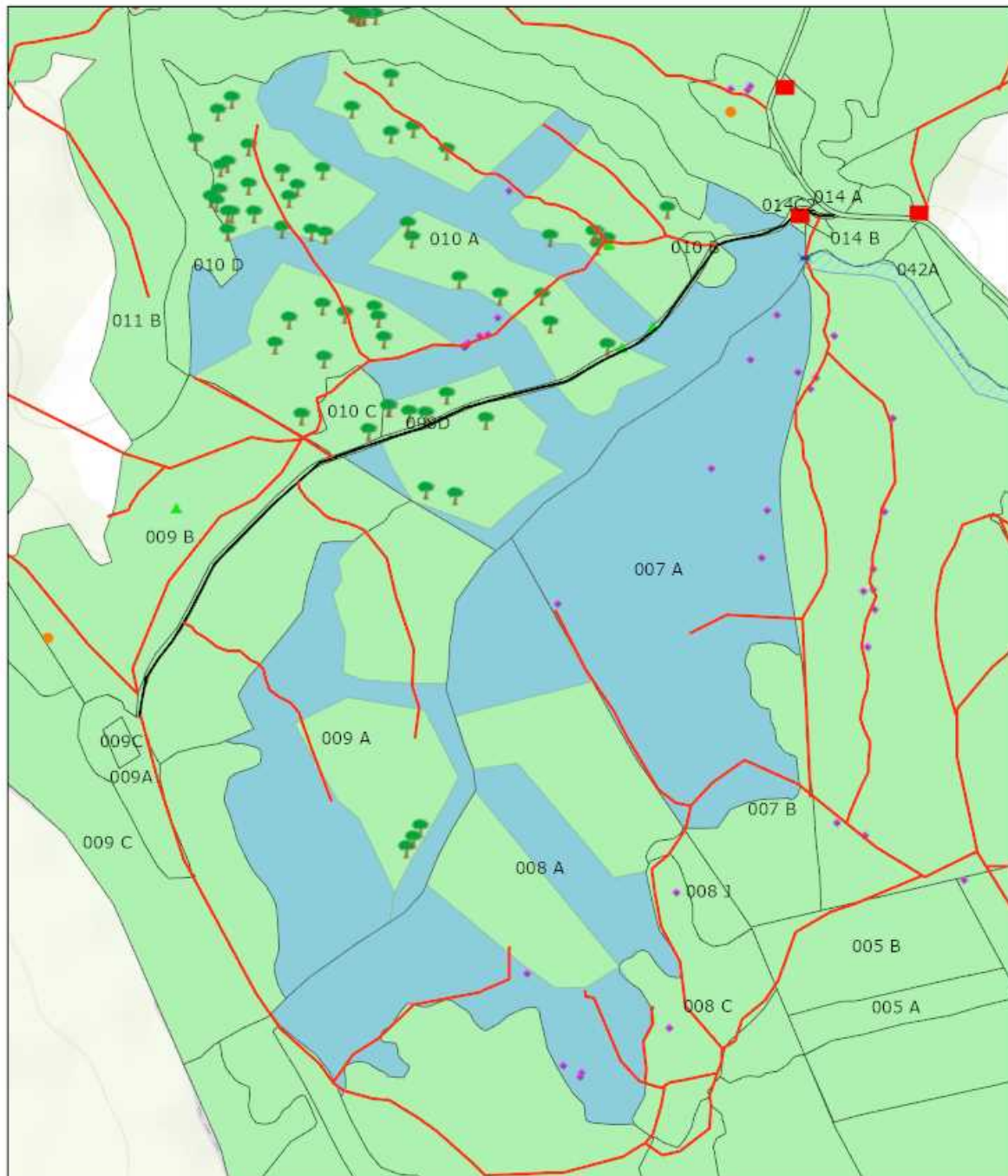

03.06.2022, 09:51:27

- | | | |
|------------------------|---------------------------|----------------------|
| Tehnologie exploatare | — Drum tractor existent | Suprafata parchet |
| ● Deseuri identificate | ● Lemn mort | ▨ Zone tampon apa |
| ■ Platforma primara | ● Elemente Biodiversitate | ■ Fond Forestier IRI |
| — Podet propus | ● Arbore biodiversitate | |
| — Informatii drumuri | ▲ Musuroi furnici | |
| — Drum auto forestier | | |

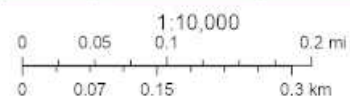

Esri Romania, Esri, HERE, Garmin, GeoTechnologies, inc., USGS, METI/NASA

ArcGIS Web AppBuilder
Esri Romania, Esri, HERE, Garmin, GeoTechnologies, inc., USGS, METI/NASA

Întocmit: Ing. GEZA BALINT

SCHIȚA DE ANSAMBLU

Schița de ansamblu p2132

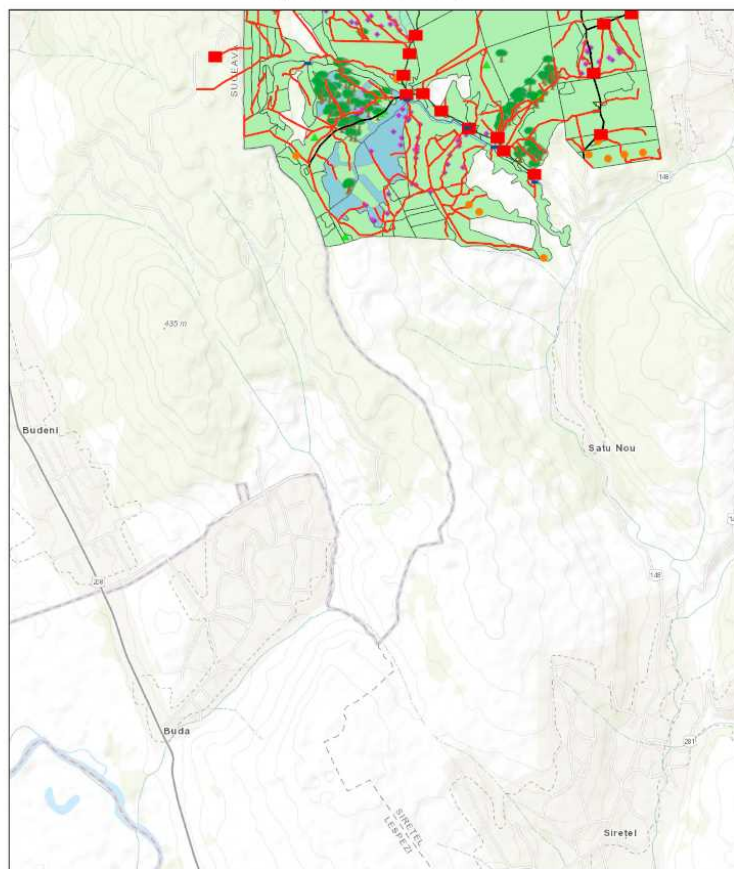

03.06.2022, 09:53:46

- | | | |
|-------------------------|-------------------------|--------------------|
| Tehnologie exploatare | — Drum tractor existent | Suprafata parchet |
| Deseuri identificate | • Lemn mort | Zone tampon apa |
| Platforma primara | ■ | Insula imbatranire |
| Podet propus | ■ | Fond Forestier IRI |
| Elemente Biodiversitate | • | |
| Arbore biodiversitate | • | |
| Musurol furnicii | ▲ | |
| Drum auto forestier | — | |

Scale: 1:50,000
0 0.28 0.55 1.1 1.8 km
0 0.45 0.9 1.8 km
Esri Romania, Esri, HERE, Garmin, GeoTechnologies, Inc., UGGI, METI, NADA
ArcGIS Web AppBuilder
Esri Romania, Esri, HERE, Garmin, GeoTechnologies, Inc., UGGI, METI, NADA

Întocmit: Ing. GEZA BALINT

Anexă APV nr. 2132/2200125301250 P2132_UP11_ua7A_8A_9A_10A_Sire

Localizare: U.P. XI Iasi u.a. 10 A, 7 A, 8 A, 9 A

A. Evaluarea impactului de mediu /social:

1. Proprietăți/amenajări speciale / în imediata vecinătate ce pot fi afectate în urma operațiunilor:NU

- obiectiv: _____
- măsuri de evitare /diminuare a pagubelor: _____
- proceduri de compensare a proprietarilor: _____

2. Situri cu semnificație culturală, ecologică, economică, religioasă sau spirituală pentru comunitățile locale: NU

- obiectiv: _____
- măsuri de evitare /diminuare a pagubelor: _____

3. Cursuri de apă ce urmează a fi afectate: DA

- Denumire pârâu: Valea Mare lungime sector afectat: 5 lucrari hidrotehnice Trebuie amplasata un podet pentru traversarea paraului.
- Măsuri de evitare/diminuare a impactului: Trecerea peste parau se va face numai prin podete!
- Zona tampon (delimitare): Nu este cazul
- Podețe de traversare(amplasament, detalii construcție): Trebuie amplasata in dreptul parcelei 7A.
- Restricționarea exploatărilor /colectării lemnului (perioada): NU
- Alte soluții tehnice: Nu

4. Izvoare de apă necesar a fi protejate din zona parchetului:NU

Măsuri _____

5. Captări de apă potabilă/amenajari piscicole aflate în aval:NU

- obiectiv (denumire): _____
- măsuri de evitare /diminuare a pagubelor: _____
- proceduri de compensare a eventualelor pierderi: _____

6. Specii protejate*:DA Obiectiv protejat Musuroaie de furnici ua 8A 1 buc. si 10A 2buc

- Măsuri minime de conservare /zona de conservare nu se va colecta material lemnos prin zona de protectie din in jurul musuroaielor și nu se va modifica radical structura si consistenta arboretelor.

7. Habitate marginale (zone umede, stâncării, grohotișuri, păduri ripariene) :NU / Obiectiv

- Măsuri de conservare _____

8. Păduri cu Valoare Ridică de conservare:NU / Categoria VRC _____

- Măsuri de management _____

9. Reteaua de zone de conservare /zone reprezentative ale ecosistemelor naturale +10%":NU

- Măsuri de management: _____

10. Drumuri cu eroziune excesivă : NU lungime sector cu eroziune _____

- Măsuri de management: _____

11. Pe suprafața parchetului s-a identificat și materializat: (i) un număr de 18 arbori pentru biodiversitate (lemn mort) - arborii pe picior nu vor fi doborâți dacă nu prezintă pericol din punct de vedere SSM (vezi schița parchetului) / (ii) un număr de "insule de îmbătrânire" delimitate prin Nu (nu se va recolta

masa lemnoasa; se va evita amplasarea cailor de scos apropiat);

12. Pentru transportul materialului lemnos pe drumurile forestiere/publice trebuie aplicate următoarele restricții de rulare _____

- restricții de tonaj: _____ tronson drum: _____ orar: Parchetul se poate exploata cu tractoare forestiere, combinat cu atelaje. Se va plăti taxa de peaj către OS Dolhasca.

13. Mențiuni speciale sub raport ecologic, social/turistic (arie protejată, zonă defavorizată, trasee turistice etc.):

Partida este amplasată în siturile Natura 2000 ROSCI0076 și ROSPA0116. Nu se vor efectua lucrări de exploatare forestieră în perioada 01.aprilie -30.Iunie.

Soluții adoptate: Se vor respecta condițiile specifice desfășurării activității de exploatare forestieră permise de la ANANP.

Resp. marcare Balint Geza

Data: 03.06.2022

Validat R&C: BOGDAN BANICA